

## **BAB IV**

### **GAMBARAN UMUM OBYEK PENELITIAN**

#### **A. Sejarah Berdirinya SMP Al Islah Gunung Anyar Surabaya**

SMP Al-Islah Surabaya berdiri pada tahun 1979 M di Gunung Anyar Surabaya, dengan tokoh-tokoh pendirinya antara lain: Muh. Juffi (Alm), H. Muh. Hadi (Alm), Mujtahid (Alm), H. Muh. Ilyas (Alm).

Yayasan ini didirikan dengan niatan ikhlas untuk mempersatukan kekompakan warga masyarakat dan generasi penerusnya dalam memperjuangkan kemajuan, keyakinan (Aqidah Islam Ahlussunnah Wal-Jama'ah) dan pendidikan masyarakat untuk meningkatkan kualitas hidup dan kehidupan dunia akhirat. Dengan tujuan tersebut maka yayasan didirikan dengan nama "Al Islah" yang berarti "Damai" maksudnya dengan adanya sekolah ini diharapkan kehidupan masyarakat muslim di Gunung Anyar bisa menjadi satu sebagian umat Islam yang berkehidupan tentram, damai dan rukun.

Gedung sekolah yang pertama didirikan adalah gedung barat, depan mushollah Al Islah dengan 3 (tiga) gedung saja. Dan bentuk/ model sekolah awalnya adalah SD yang terus berkembang sehingga melanjutkan dengan mendirikan Taman Kanak-Kanak (TK) dan Sekolah Menengah Pertama (SMP).

SMP Al Islah Surabaya mengalami berkali-kali adanya pergantian kepala sekolah. Dan sekarang SMP Al Islah Surabaya dipimpin oleh Drs. H. Ali Afandi. Berkat kerja sama yang baik antara guru, pegawai, siswa, wali murid, dan tidak lupa pemerintah, SMP Al Islah Surabaya ini dapat berkembang dengan baik, baik fisik maupun hasil pendidikannya. Dan sekarang perkembangan SMP Al Islah Surabaya semakin pesat. Terbukti bahwa banyaknya siswa yang masuk dan banyaknya siswa lulusan ini yang diterima di sekolah-sekolah menengah atas negeri maupun swasta favorit.

## **B. Letak Geografis SMP Al- Islah**

Yayasan Pendidikan SMP Al Islah Surabaya terletak di sebelah selatan Jalan Gunung Anyar Tengah 22-24, tepatnya di Desa Gunung Anyar Surabaya. Dengan luas lokasi 2500 m<sup>2</sup> yang terdiri dari bangunan seluas 1987 m<sup>2</sup>.

Secara geografis SMP Al-Islah terletak sangat strategis, karena berada di tengah perkampungan kecamatan Gunung Anyar, sehingga sangat mudah dijangkau oleh penduduk sekitar dan penduduk lainnya. Selain itu akses transportasinya mudah dilewati kendaraan baik roda dua maupun roda empat karena berada di pinggir jalan raya.

SMP Al-Islah dikelilingi oleh perumahan-perumahan, walaupun letaknya bukan termasuk di daerah perumahan. Adapun untuk mengetahui lebih jelas letak geografisnya, maka untuk lebih jelasnya letak geografis SMP Al-Islah dengan batas wilayah sebagai berikut:

- a. Sebelah Utara : Perumahan Rungkut Asri
- b. Sebelah Selatan : Perumahan Pondok Candra
- c. Sebelah Barat : Perumahan Rungkut Menaggal Harapan
- d. Sebelah Timur : Perumahan Purimas dan Perumahan Wiguna

Di samping itu Al Islah juga dikelilingi beberapa SMP lain baik negeri maupun swasta yang letaknya tidak jauh dari SMP ini. Seperti SMP PGRI 61 Rungkut Barat, SMP Al Amin Rungkut Menanggal, SMPN Rungkut Asri, SMPN 23 Kedung Baruk.

### **C. Profil Sekolah**

- Nama Sekolah : SMP AL ISLAH
- Alamat: Jalan/Desa : Jl. Gunung Anyar Tengah 22-24
- Kec/Kab/Kota : Gunung Anyar/Surabaya
- No. Telp/HP : (031) 8707761 – 8708910
- 1. Nama Yayasan : YP AL ISLAH
- Alamat Yayasan & No. : Jl. Gunung Anyar Tengah 22-24
- 2. NSS/NIS/NDS : 204056022281/-/2005302103
- 3. Jenjang Akreditasi : A
- 4. Tahun Didirikan : 1979

5. Tahun Beroperasi : 1979
6. Kepemilikan Tanah : Yayasan
1. Status Tanah : Akte jual beli/Hibah
2. Luas Tanah : 2500 m<sup>2</sup>
7. Status Bangunan Milik : Yayasan
8. Luas Seluruh Bangunan : 693 m<sup>2</sup>
9. No. Rekening Sekolah (Rutin) : 0017900145 atas nama SMP Al  
Islah Bank Jatim cabang/ unit Surabaya

#### **D. Visi, Misi dan Tujuan SMP Al-Islah**

##### 1. Visi

“Terwujudnya sekolah yang damai, lingkungan yang asri, warga sekolah yang bertaqwa, berakhlak mulia serta unggul baik akademik maupun non akademik”.

##### 2. Misi

- a. Memberdayakan tenaga pendidik dan kependidikan yang memenuhi standar yang ditetapkan.
- b. Menanamkan nilai-nilai keagamaan dalam berperilaku sehari-hari.
- c. Menumbuhkan budaya disiplin.

- d. Membudayakan senyum, salam dan salim.
  - e. Menumbuhkan inovasi dalam kegiatan sehari-hari untuk mengembangkan profesionalisme.
  - f. Melaksanakan penilaian yang berkesinambungan guna meningkatkan kualitas peserta didik.
  - g. Mengoptimalkan pemanfaatan sarana yang ada untuk meningkatkan prestasi sekolah.
  - h. Menumbuhkan budaya cinta damai, cinta lingkungan, dan cinta kebersihan serta keindahan.
  - i. Membudayakan silaturahmi antara personal dan peserta didik.
  - j. Melaksanakan kegiatan dengan penuh tanggung jawab dilandasi keikhlasan
3. Tujuan
- a. Melaksanakan proses pembelajaran secara efektif dan efisien berdasarkan keikhlasan.
  - b. Meningkatkan kinerja masing-masing komponen sekolah sesuai tugas dan fungsinya.
  - c. Meningkatkan pembelajaran agama sebagai bekal dalam kehidupan bermasyarakat.

- d. Meningkatkan program ekstrakurikuler sesuai dengan bakat dan minat peserta didik.
- e. Meningkatkan kualitas dan kuantitas lulusan yang diterima di sekolah negeri dan sekolah unggulan.
- f. Menyediakan sarana dan prasarana yang memadai.
- g. Menjadikan sekolah yang damai, bersih, dan indah.

### E. Struktur Organisasi SMP Al Islah Surabaya

Struktur organisasi SMP Al Islah bisa diperhatikan dan digambar berikut:

**Gambar 4.1**

#### Struktur Organisasi Sekolah Tahun 2012/2013

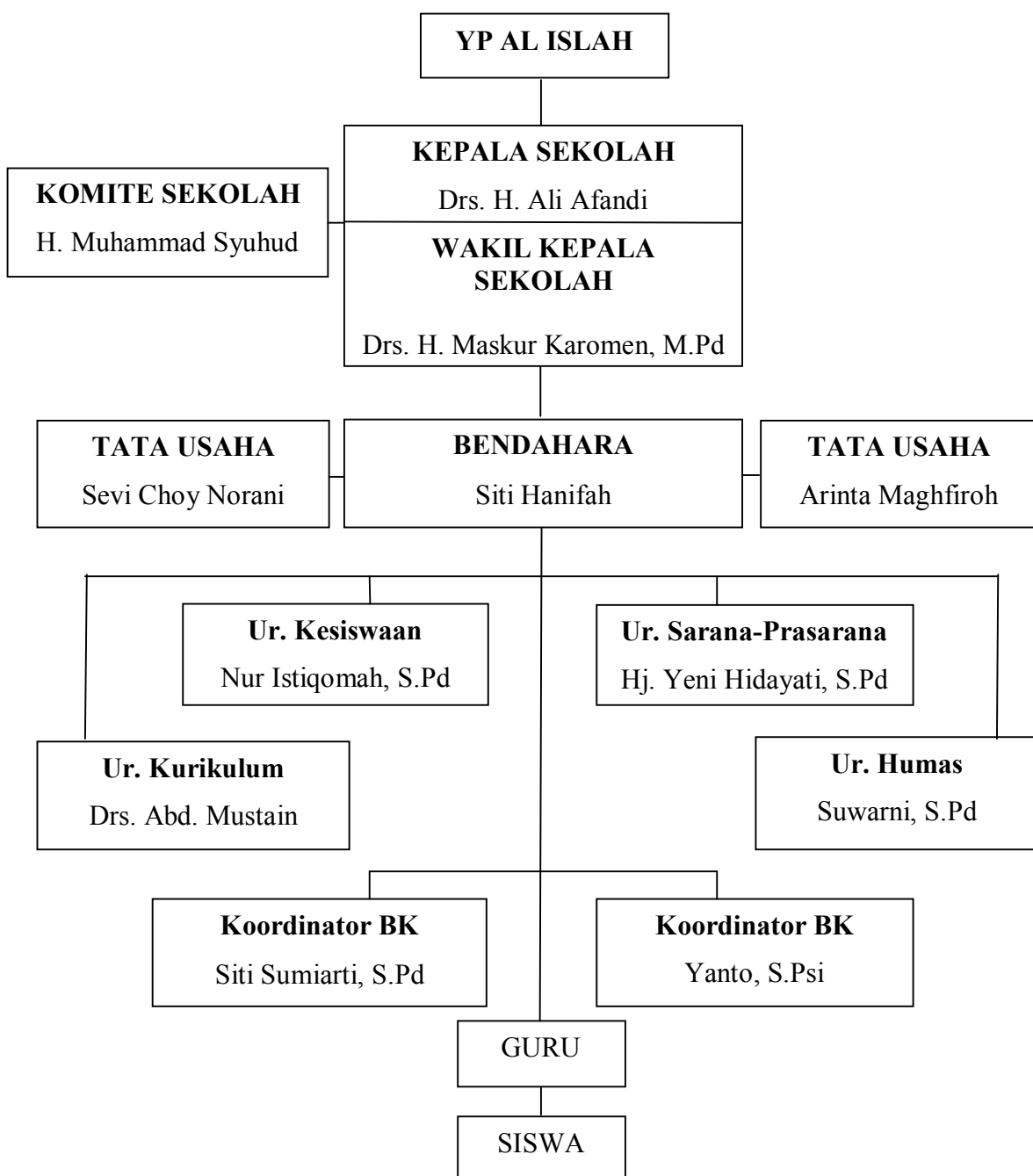

## **F. Keadaan Guru, Karyawan Dan Siswa SMP Al-Islah**

Guru dan karyawan memiliki peranan penting dalam proses kegiatan di sekolah. Guru bertugas untuk melaksanakan proses belajar mengajar secara efektif juga harus bertanggung jawab kepada sekolah. Sedangkan karyawan membantu proses kegiatan yang ada di sekolah baik itu dalam proses pembelajaran ataupun tidak dengan dipertanggungjawabkan dengan kepala sekolah.

Di dalam setiap lembaga pendidikan guru dan karyawan tidak dapat melaksanakan tugas dan tanggung jawab dengan semauanya tanpa mematuhi tata tertib yang telah ditetapkan oleh kepala sekolah berdasarkan musyawarah dengan para dewan guru dan karyawan. Adapun tata tertib jam kerja yakni pada saat pukul 12.00-17.00 WIB.

### **1. Keadaan Guru**

SMP Al-Islah memiliki jumlah guru sebanyak 35 orang terdiri dari GTY (guru tetap yayasan) sebanyak 14 orang dan GTT (guru tidak tetap) terdiri dari 21 orang.



Tabel 4.2

## Data Guru SMP Al-Islah

NO	Nama	Jenis Kelamin	Pendidikan Terakhir	Status Guru	Bidang studi
1	Drs. H. Ali Afandi	L	S1	Kepsek	Bhs. Indo
2	Drs.Abd.Mustain	L	S1	W.Kurikulum	Fisika
3	Sutrisno,S.Pd.I	L	S1	Guru	PAI
4	Moh. Yunus,S.Pd	L	S1	Guru	Penjaskes
5	Drs.H.Moh. Syifak	L	S1	W. Humas	Bhs. Arab
6	Mudzakir, SE	L	S1	Guru	IPS
7	Drs.H.M.Sholeh	L	S1	Guru	PAI
8	Nur Istiqomah, S.Pd	P	S1	W.kesiswaan	Bhs. Inggris
9	Nusroti, S.Ag	P	S1	Guru	PAI
10	Hj. Yeni H, S.Pd	P	S1	Waka Sarpras	IPS
11	Siti Muazaroh, S.Pd	P	S1	Guru	Bhs. Indo
12	Dra. Anik Wagianti	P	S1	Guru	Matematika
13	Nuraeni E.U, S.Pd	P	S1	Guru	Matematika

14	Siti Aisyah, ST	P	S1	Guru	TIK
15	Nidya P.S.G, S.Pd	P	S1	Guru	Fisika
16	Liya maryanti, S.Pd	P	S1	Guru	Bhs.Indo
17	Wiwik H,S.Pd	P	S1	Guru	Bhs. Inggris
18	Siti Fatimatuz Zahro,S.Pd	P	S1	Guru	Matematika
19	Zainal Abidin, S.Pd	L	S1	Guru	Seni budaya
20	Kurnia Maya C,S.Pd	P	S1	Guru	IPA
21	Monik Endah K,S.Pd	P	S1	Guru	PKN
22	Zurroita, S.Pd	P	S1	Guru	IPS
23	Suwarni, S.Pd	P	S1	Guru	Bhs. Indo
24	Fita Istianah,S.Pd	P	S1	Guru	Bhs. Jawa
25	Firsty Dianing Ratri	P	S1	Guru	Bhs. Inggris
26	Ratih Indrawati,S.Pd	P	-	Guru	Seni budaya
27	Andre T.R,S.Pd.I	L	-	Guru	PAI
28	Mustofa	L	-	Guru	Bhs. Jawa
29	Fitri rokhmawati, S.Si	P	-	Guru	IPA

30	Hj.Lilik Ghoniyah, M.Pd	P	S2	Guru	Matematika
31	Nur Saidah, S.Pd	P	S1	Guru	Matematika
32	Nuril Aulia, S,Pd.I	P	S1	Guru	PAI
33	Drs.H.Maskur K, M.Pd	P	S2	Guru	BK
34	Siti Sumiarti, S.Pd	P	S1	Guru	BK
35	Nurul Faton Hamamah	P	SMA	Guru	BK

## 2. Keadaan Karyawan

Untuk keadaan karyawan di SMP Al-Islah terdiri dari 4 orang yang memiliki tugas masing-masing diantaranya satu orang menjadi bendahara sekolah dua orang sebagai tata usaha, dan satu orang menjadi petugas kebersihan dan keamanan sekolah. Jika dilihat dari tingkat pendidikannya 1 orang berpendidikan D4, 2 orang berpendidikan SMA/SMK. Dan 1 orang berpendidikan SMP.

Tabel 4.3

## Keadaan Karyawan

NO	Nama	Jenis Kelamin	Pendidikan Terakhir	Staf Bidang
1	Siti Hanifah	P	SMA	Bendahara
2	Sevi Chory Nurani	P	D4	TU
3	Arinta Maghfiroh	P	SMK	TU
4	Huda	L	SMP	Kebersihan & kemandirian

## 3. Keadaan Siswa SMP Al-Islah

Siswa merupakan komponen utama dalam sekolah, karena siswa sebagai tumpuan perhatian dalam proses belajar mengajar. Siswa juga merupakan pihak yang memiliki tujuan dan ingin mencapainya secara optimal. Siswa dalam proses belajar mengajar bukan sebagai obyek tetapi sebagai subyek belajar.

Keadaan siswa di SMP Al-Islah pada tahun ajaran 2012-2013 berjumlah 595 siswa, yang terbagi atas lima belas kelas. Adapun dengan rincian 4 (empat) tahun terakhir sebagai berikut:

Tabel 4.4

## Jumlah Siswa Dan Rombongan Belajar Pada Tahun Ajaran 2009-2013

Tahun Ajaran	Jml pendaftar (calon siswa baru)	Kelas I		Kelas II		Kelas III		Jml (kelas I, II dan III)	
		Jml siswa	Jml Rombel	Jml siswa	Jml Rombel	Jml siswa	Jml Rombel	siswa	Rombel
2009/2010	190	190	5	164	4	154	4	511	13
2010/2011	254	214	5	190	5	150	4	554	14
2011/2012	220	194	5	207	5	186	5	587	15
2012/2013	215	207	5	188	5	199	5	595	15

## G. Keadaan Perlengkapan Sekolah

Sarana dan prasarana merupakan hal yang penting dalam kegiatan belajar mengajar, karena dengan adanya sarana dan prasarana yang lengkap

yang dapat memenuhi kebutuhan baik kebutuhan siswa, guru atau karyawan, sehingga proses belajar mengajar akan mencapai keberhasilan yang maksimal.

Adapun sarana dan prasarana yang ada di SMP Al Islah Suabaya sangat lengkap dan masih bisa difungsikan dengan baik, dalam hal ini akan dijelaskan dalam tabel sebagai berikut:

**Tabel 4.5**

**Kedadaan Sarana Dan Prasarana**

<b>No</b>	<b>Nama</b>	<b>Jumlah</b>	<b>Panjang</b>	<b>Lebar</b>	<b>Keadaan</b>	<b>Status Kepemilikan</b>
1	Ruang belajar/kelas	15	9	7	Baik	Milik
2	Ruang kepala sekolah	1	4	4	Baik	Milik
3	Ruang Guru	1	7	4	Baik	Milik
4	Ruang TU	1	4	3	Baik	Milik
5	Ruang BP/BK	1	5	2	Baik	Milik
6	Ruang UKS	1	-	-	Baik	Milik
7	Ruang Tamu	1	-	-	Baik	Milik
8	Ruang Koperasi	1	-	-	Baik	Milik
9	Ruang Osis	1	-	-	Baik	Milik

10	Ruang Perpustakaan	1	10	8	Baik	Milik
11	Ruang laboratorium	3	-	-	Baik	Milik
12	Ruang Lab. Bahasa	1	9	7	Baik	Milik
13	Ruang Lab. Komputer	1	7	5	Baik	Milik
14	Ruang Multimedia	1	10	8	Baik	Milik
15	Ruang Mushola	1	5	5	Baik	Milik
16	Ruang MCK guru	2	2	2	Baik	Milik
17	Ruang MCK siswa	3	2	2	Baik	Milik
18	Lapangan	1	-	-	Baik	Milik
19	T. Parkir guru &siswa	2	-	-	Baik	Milik
20	Pos penjaga	1	-	-	Baik	Milik
21	Gudang	1	-	-	Baik	Milik