

DAFTAR PUSTAKA

- Ahmadi.Abu.2009 *MetodologiPenelitian*.Jakarta: BumiAksara.
- Arikunto.Suharsimi.Arikunto*ProsedurPenelitianSuatuPendekatanPraktek*. Jakarta: PT RinekaCipta.
- Bungin.Burhan 2003.*Analisis Data PenelitianKuantitatif*.Jakarta: Raja GrafindoPersada.
- Bungin.Burhan.2006 *MetodologiPenelitianKualitatif*. Jakarta: Raja GrafindoPersada.
- Departemenpendidikannasional, 2005.*KamusBesarBahasa Indonesia* edisi 3. Jakarta: BalaiPustaka.
- Departemen Agama Republik Indonesia, *Al-Qur'an danTerjemahnya*.
- Hasibuan.Malayu S.P. 2000. *ManajemenSumberDayaManusia*. Jakarta: BumiAksara.
- Hasil-hasilkongres HMI XXVII*, Depok 05-10 november 2010.
- Hidayat.DedeRahmat. *PsikologiKepribadiandalamkonseling*. Bogor: Ghalia Indonesia.
- J.Winarji. 2001.*Motivasi&PemotivasiandalamManajemen*.Jakarta : PT Raja GrafindoPersada.
- Kesuma.Dharma. 2012. *Pendidikankarakterkajianteoridanpraktikdisekolah*. Bandung: RemajaRosdakarya.
- Majid, Abdul. 2012 *PendidikanKarakterPresektif Islam*.Bandung: RemajaRosdakarya.
- Mangkunegara. Anwar Prabu. 2006. *PerencanaandanPengembanganSumberDayaManusia*. Bandung: RefikaAditama.
- Margono . S. 2007. *MetodologiPenelitianPendidikan*. Jakarta: RinekaCipta.
- Martoyo.Susilo. 2000. *ManajemenSumberDayaManusia*. Yogyakarta: BPFE.
- Moleong.Lexy J. 2002.*MetodePenelitianKualitatif*. Bandung: PT. RemajaRosdakarya.

- Muhaimin. 2011. *Manajemen Pendidikan Aplikasidalam Penyusunan Rencana Pengembangan Sekolah/Madrasah*. Jakarta :Kencana Prenada media Group.
- Mukhtar.Sidratahta. 2006. *HMI dan Kekuasaan*. Jakarta: Prestasi Pustaka.
- Mulyasa. 2012. *Manajemen Pendidikan Karakter*. Jakarta: Bumi Aksara.
- Muslich.Masnur.2012. *Pendidikan Karakter Menjawab tantangan Krisis Multidimensional*. Jakarta: Bumi Aksara.
- Naim.Ngainun.2012. *Character Building Optimalisasi peran Pendidikan Dalam Pengembangan Ilmu & Pembentukan Karakter Bangsa*. Jogjakarta: Ar-Ruzz Media.
- Noor.Juliansyah. 2012. *Metodologi Penelitian*, Jakarta :Kencana Prenada Media Group.
- Pendidikan Karakter: Prioritas Yang Terlupakan (02/09)*
<http://www.lpmpalmuhajirin.com>
- Quin.Michail. 2006. *Metode Penelitian Kualitatif*. Yogyakarta :Pustaka Pelajar.
- Saebani.Beni Ahmad. 2008. *Metode Penelitian*. Bandung: CV Pustaka Setia.
- Samani.Muchlas. 2012. *Konsep dan Model Pendidikan Karakter*. Bandung: Remaja Rosdakarya.
- Sitompul, Agussalim. 1997. *HMI Mengayuh di antara Citadan Kritik*, Yogyakarta: Aditya Media.
- Sitompul.Agussalim, 1997.*Pemikiran HMI dan Relevansinyadengan Sejarah Perjuangan Bangsa Indonesia*. Yogyakarta: Aditya Media.
- Sugiono. 2008. *Metode Penelitian Kuantitatif Kualitatif*. Bandung: Alfabeta.
- Sugiyono. 2009. *Metode penelitian kuantitatif kualitatif dan R&D*. Bandung: ALFABETA.
- Teguh S. Ambar&Rosidah. 2003. *Manajemen Sumber Daya Manusia*. Yogyakarta: Graha Ilmu.

Winkel.W.S. & Sri Hastuti. 2004. *Bimbingan dan Konseling di Institusi Pendidikan*. Jogjakarta: Media Abadi.

Zubaedi. 2011. *Desain Pendidikan Karakter*. Jakarta: Kencana.

<http://www.scribd.com/doc/45078535/Faktor-Pendukung-Penghambat-Sistem-Pendidikan-Di-Indonesia>

<http://benkwit.blog.friendster.com/2005/12/mencariformatkaderisasiyangmumpuni/>

<http://edukasi.kompasiana.com/2011/08/09/memahami-peranmahasiswa386615.html>.

<http://wapannuri.com/a.karakter/proses-pembentukan-karakter.html>.

<http://www.aseps21.com>

<http://www.scribd.com/doc/54057570/Arti-Kader-Dan-perkaderan>.

<http://www.untirta.ac.id/berita-391-motivasi-berprestasi-melalui-organisasi-mahasiswa.html>,

<http://zaldym.wordpress.com/2010/07/13/peran-dan-fungsi-organisasi-mahasiswa/>

<http://almimbar.org>

<http://nabillanm.blogspot.com/2013/04/manajemen-sumber-daya-manusia.html>.

PEDOMAN WAWANCARA DENGAN KETUA UMUM HMI

1. Bagaimanakah pola pengkaderan HMI selama ini?
2. Apakah tujuan dilakukannya pengkaderan di HMI?
3. Menurut Anda, apakah pengkaderan dalam HMI selalu diarahkan untuk membentuk karakter dalam diri anggota?
4. Usaha-usaha apa yang anda lakukan dalam mengkader anggota agar menjadi manusia yang berkarakter?
5. Karakter apa yang ingin di bangun dalam diri para anggota?
6. Apakah selama ini pernah terdapat kendala-kendala dalam proses pengkaderan anggota?
7. Apa saja kendala yang sering dihadapi?
8. Usaha-usaha apa yang dilakukan untuk menghadapi kendala-kendala yang terkadang muncul?
9. Selain kendala, apa ada faktor yang menjadi pendukung bagi berlangsungnya pelaksanaan pengkaderan di HMI?
10. Faktor apa sajakah itu?
11. Bagaimana respon anda pada saat melihat adanya faktor-faktor pendukung dalam pelaksanaan pengkaderan?
12. Sebagai ketua umum HMI di Komisariat Tarbiyah, apa proyeksi atau gambaran Anda untuk pengkaderan HMI di Komisariat Tarbiyah kedepannya?

PEDOMAN WAWANCARA DENGAN PENGURUS (PANITIA SC)

1. Apa tugas dan fungsi panitia SC dalam proses pengkaderan di HMI Komisariat Tarbiyah?
2. Apa saja training-training pengkaderan yang ada di HMI Komisariat Tarbiyah?
3. Bagaimana tahap-tahap training pengkaderan HMI di Komisariat Tarbiyah?
4. Bagaimana perencanaan yang lakukan panitia SC sebelum melaksanakan proses pengkaderan?
5. Bagaimanakah konsep-konsep pengkaderan yang ada di HMI Komisariat Tarbiyah?
6. Apakah semua konsep dalam pengkaderan HMI diarahkan untuk membentuk karakter dalam diri anggota?
7. Konsep apa saja yang didalamnya telah menanamkan nilai-nilai karakter untuk para anggota HMI?
8. Apakah terdapat faktor penghambat dalam pembuatan konsep pengkaderan ataupun pada proses pelaksanaan pengkaderan di HMI ?
9. Jika ada, faktor-faktor apa sajakah itu?
10. Bagaimana para panitia SC menanggapi adanya faktor-faktor penghambat tersebut?

PEDOMAN WAWANCARA DENGAN TRAINER

1. Apa saja tugas dan fungsi MOT?
2. Kegiatan apa sajakah yang menggunakan MOT sebagai pemandu pelatihan?
3. Berapa orang MOT yang di tugaskan dalam suatu training pengkaderan HMI di Komisariat Tarbiyah?
4. Apa saja tugas dari masing-masing MOT?
5. Menurut Anda, bagaimana jalannya proses pengkaderan di HMI Komisariat Tarbiyah IAIN sunan ampel Surabaya?
6. Aspek apa sajakah yang dinilai dalam proses perkaderan di HMI Komisariat Tarbiyah?
7. Kendala apa saja yang biasanya muncul pada saat Anda memandu sebuah pelatihan?
8. Bagaimanakah sikap Anda sebagai MOT dalam menanggapi kendala-kendala tersebut?

PEDOMAN WAWANCARA DENGAN ANGGOTA

1. Apa yang Anda ketahui tentang organisasi HMI?
2. Apa alasan Anda mengikuti pengkaderan di organisasi HMI?
3. Training apa saja yang pernah Anda ikuti dalam proses pengkaderan di HMI?
4. Menurut anda, bagaimana pelaksanaan tiap-tiap training yang Anda ikuti?
5. Setelah mengikuti beberapa training di HMI, menurut Anda, bagaimanakah selama ini pola pengkaderan di HMI yang pernah Anda ikuti?
6. Apa yang dapat Anda ambil selama mengikuti pengkaderan di HMI?
7. Apakah ada perubahan sikap ataupun karakter dalam diri Anda setelah mengikuti training-training pengkaderan di HMI Komisariat tarbiyah?



TOTAL NILAI PESERTA BASIC TRAINING (LK I)

HIMPUNAN MAHASISWA ISLAM (HMI)

(Islamic Association Of University Students)

CABANG SURABAYA

KOMISARIAT TARBİYAH SUNAN AMPEL PERIODE 2012-2013

Jl. Jemur Wonosari Gg. Lebar No. 07 Wonocolo Surabaya ☎ 081515826472/085730196199

E-mail: hmitarbiyah@yahoo.com

KODE : PT

NO	Nama	Jumlah total						Nilai Rata-rata	Kelulusan (Lulus/ Tidak)
		Presensi	Session Ceramah (PC)	Session Mentoring (PM)	Tugas (PTG)	Session Diskusi (PD)	Test (PTS)		
1									
2									
3									
4									
5									
6									
7									
8									
9									
10									
11									
12									
13									
14									

NO		Jumlah total					Nilai Rata-rata	Kelulusan (Lulus/ Tidak)
		Presensi	Session Ceramah (PC)	Session Mentoring (PM)	Tugas (PTG)	Session Diskusi (PD)		
15								
16								
17								
18								
19								
20								
21								

..... 1434 H
 2013 M

Mengetahui,

.....
 Master Of Training I

.....
 Master Of Training II

.....
 Master Of Training III



PENILAIAN SESSION CERAMAH BASIC TRAINING (LK I)
HIMPUNAN MAHASISWA ISLAM (HMI)

(Islamic Association Of University Students)

CABANG SURABAYA

KOMISARIAT TARBIYAH SUNAN AMPEL PERIODE 2012-2013

Jl. Jemur Wonosari Gg. Lebar No. 07 Wonocolo Surabaya ☎ 081515826472/085730196199

E-mail: hmitarbiyah@yahoo.com

KODE: PC

Hari/ Tanggal : Pemandu :
Materi : Pemateri :

No.	Nama	Kualitas Pertanyaan	Logika Berfikir	Refleksi Sikap	Kualitas Tanggapan	Jumlah
1						
2						
3						
4						
5						

Interval Nilai:
Sangat Baik : 81 - 100
Baik : 66 - 80
Cukup : 56 - 65
Kurang : 00 - 55

Mengetahui,

.....
Pemandu



PENILAIAN MENTORING BASIC TRAINING (LK I)

HIMPUNAN MAHASISWA ISLAM (HMI)

(Islamic Association Of University Students)

CABANG SURABAYA

KOMISARIAT TARBIYAH SUNAN AMPEL PERIODE 2012-2013

Jl. Jemur Wonosari Gg. Lebar No. 07 Wonocolo Surabaya ☎ 081515826472/085730196199

E-mail: hmitarbiyah@yahoo.com

KODE : PM

Hari/ Tanggal : Kelompok :
Materi :

NO.	NAMA	ASPEK			JUMLAH
		<u>PENGUASAAN MATERI</u> (KOGNITIF)	<u>KEAKTIFAN</u> (AFEKTIF)	<u>SIKAP</u> (PSIKOMOTORIK)	
1					
2					
3					
4					
5					
6					
7					
8					
9					
10					

INTERVAL NILAI:

SANGAT BAIK : 81 - 100

BAIK : 66 - 80

CUKUP : 56 - 65

KURANG : 00 - 55

Mengetahui,

.....
Mentator

.....
Mentator

.....
Mentator



PENILAIAN DISKUSI BASIC TRAINING (LK I)

HIMPUNAN MAHASISWA ISLAM (HMI)

(Islamic Association Of University Students)

CABANG SURABAYA

KOMISARIAT TARBIYAH SUNAN AMPEL PERIODE 2012-2013

Jl. Jemur Wonosari Gg. Lebar No. 07 Wonocolo Surabaya ☎ 081515826472/085730196199

E-mail: hmitarbiyah@yahoo.com

KODE : PD

Hari/ Tanggal : Kelompok :
Materi :

NO.	NAMA	ASPEK			JUMLAH
		<u>PENGUASAAN MATERI</u> (KOGNITIF)	<u>KEAKTIFAN</u> (AFEKTIF)	<u>SIKAP</u> (PSIKOMOTORIK)	
1					
2					
3					
4					
5					
6					
7					
8					
9					
10					

INTERVAL NILAI:
SANGAT BAIK : 81 - 100
BAIK : 66 - 80
CUKUP : 56 - 65
KURANG : 00 - 55

Mengetahui,

.....
Mentator

.....
Mentator

.....
Mentator



PENILAIAN TEST BASIC TRAINING (LK I)
HIMPUNAN MAHASISWA ISLAM (HMI)

(Islamic Association Of University Students)

CABANG SURABAYA

KOMISARIAT TARBIYAH SUNAN AMPEL PERIODE 2012-2013

Jl. Jemur Wonosari Gg. Lebar No. 07 Wonocolo Surabaya ☎ 081515826472/085730196199

E-mail: hmitarbiyah@yahoo.com

KODE : PTS

NO.	NAMA	TEST			JUMLAH
		PRE TEST	MIDLE TEST	POST TEST	
1					
2					
3					
4					
5					
6					
7					
8					
9					
10					
11					
12					

NO.		TEST			JUMLAH
		PRE TEST	MIDLE TEST	POST TEST	
13					
14					
15					
16					
17					
18					
19					
20					

..... 1436 H
 2013 M

Mengetahui,

.....
Master Of Training I

.....
Master Of Training II

.....
Master Of Training III



LEMBAR EVALUASI PEMANDU BASIC TRAINING (LK I)
PENILAIAN TEST BASIC TRAINING (LK I)

HIMPUNAN MAHASISWA ISLAM (HMI)

(Islamic Association Of University Students)

CABANG SURABAYA

KOMISARIAT TARBIYAH SUNAN AMPEL PERIODE 2012-2013

Jl. Jemur Wonosari Gg. Lebar No. 07 Wonocolo Surabaya ☎ ☎ 081515826472/085730196199

E-mail: hmitarbiyah@yahoo.com

KODE : PPD

No.	Nama	PENILAIAN (DENGAN ANGKA)					SARAN & KRITIK
		Pemahaman Materi	Keaktifan	Sikap	Tingkat Komunikasi dengan peserta	Kerapian	
1							
2							
3							
4							
5							
6							
7							
8							
9							
10							

Mengetahui,

Peserta Latihan Kader I (LK I)

INTERVAL NILAI:
SANGAT BAIK : 81 – 100 CUKUP : 56 - 65
BAIK : 66 – 80 KURANG : 00 - 55



LEMBAR EVALUASI PEMATERI BASIC TRAINING (LK I)
PENILAIAN TEST BASIC TRAINING (LK I)
HIMPUNAN MAHASISWA ISLAM (HMI)

(Islamic Association Of University Students)

CABANG SURABAYA

KOMISARIAT TARBIYAH SUNAN AMPEL PERIODE 2012-2013

Jl. Jemur Wonosari Gg. Lebar No. 07 Wonocolo Surabaya ☎081515826472/085730196199

E-mail: hmitarbiyah@yahoo.com

KODE : PPM

No.	Materi	Nama	Penilaian (dengan angka)			Saran
			Penguasaan materi	Sikap	Penyampaian Dan Komunikasi	
1	Sejarah HMI					
2	Filsafat Ilmu					
3	Nilai Dasar Perjuangan I					
4	Nilai Dasar Perjuangan II					
5	Mission					
6	Konstitusi					
7	Managemen Organisasi Dan Kepemimpinan (MOK)					
8	ke-KOHATIAN dan Dinamika Pergerakan Perempuan					
9	Dinamika Pergerakan Mahasiswa dan Sosial					
10	Stadium General					

Mengetahui,

Sangat baik
Baik

: 81 – 100
: 66 – 80

Interval Nilai:

Cukup : 56 - 65
Kurang : 00 - 55

Peserta Latihan Kader I (Lk I)



**DAFTAR SEPULUH BESAR BASIC TRAINING (LK I)
HIMPUNAN MAHASISWA ISLAM (HMI)**

(Islamic Association Of University Students)

CABANG SURABAYA

KOMISARIAT TARBIYAH SUNAN AMPEL PERIODE 2012-2013

Jl. Jemur Wonosari Gg. Lebar No. 07 Wonocolo Surabaya ☎ 081515826472/085730196199

E-mail: hmitarbiyah@yahoo.com

KODE : SB

NO.	NAMA	FAKULTAS	JURUSAN/ SEMESTER	PERINGKAT	NILAI
1					
2					
3					
4					
5					
6					
7					
8					
9					
10					

Mengetahui,

.....
Master Of Training I (Mt I)

.....
Master Of Training II (Mt II)

.....
Master Of Training III (Mt III)



NAMA-NAMA KELOMPOK BASIC TRAINING (LK I)
HIMPUNAN MAHASISWA ISLAM (HMI)

(Islamic Association Of University Students)

CABANG SURABAYA

KOMISARIAT TARBIYAH SUNAN AMPEL PERIODE 2012-2013

Jl. Jemur Wonosari Gg. Lebar No. 07 Wonocolo Surabaya ☎ 081515826472/085730196199

E-mail: hmitarbiyah@yahoo.com

KODE : NNK

Hari, tanggal :
Session : Mentoring Sejarah Perjuangan HMI

NO.	KELOMPOK	NAMA	
1.	Kelompok I	1. M HAH LUL F	6. DIAN SAFITRI
		2. HALIMATUZ S	7. ROIKHAN ZUHRI
		3. SURYANINGTIYAS Y	8.
		4. SYAIFUL HENDRA K	9.
		5. MUSRIFATUS S	10.
2.	Kelompok II	1. KHAFID P	6. IMAWATI
		2. RESTI S	7. MOH. BURHAN
		3. ALFIYATUN	8.
		4. MOH ANWAR	9.
		5. NICKI ESTU PM	10.
3.	Kelompok III	1. SUHARTINNI	6. NUR HIDAYAH
		2. M. NAJIB	7. ACH. KHOLILURAHMAN
		3. SITI YULAIKAH	8.
		4. ROSMALA DEWI	9.
		5. MOH. ZAINUDIN	10.
NO.	KELOMPOK	NAMA	

4.	Kelompok IV	1. LAILIS ZAINIAH	6. A MAULANA MALIK A
		2. AHMAD SYAUQI A	7. MUH. SILIHIN
		3. SITI AL-HALIM	8.
		4. YENI SAPUTRA	9.
		5. CAN BODIANA N	10.
5.	Kelompok V	1. SITI NUR AINI	6. NUR FAJRIH
		2. NURUL HUDA	7. KHUSNUL AROFAH
		3. FAUZIYAH R	8.
		4. ALFAN S	9.
		5. ABDULLOH LA	10.
6.	Kelompok VI	1. NINIK WAHYUNI	6. BETI SRI RAHAYU
		2. USWATUN HASANAH	7. VINA FM
		3. WIDARTO CP	8.
		4. A YAZID BUSTOMI	9.
		5. ZEIN HENDRA F	10.
7.	Kelompok VII	1. SITI NUR FITRIANI K	6. FAIQOTUL M
		2. FATIYA NUR F	7. A ZAINUL RIFA'I
		3. RAHMATULLOH	8.
		4. FIRDAUS AHMAD	9.
		5. MIFTAHUL CHORIYAH	10.



PENILAIAN TUGAS BASIC TRAINING (LK I)
HIMPUNAN MAHASISWA ISLAM (HMI)

(Islamic Association Of University Students)

CABANG SURABAYA

KOMISARIAT TARBIYAH SUNAN AMPEL PERIODE 2012-2013

Jl. Jemur Wonosari Gg. Lebar No. 07 Wonocolo Surabaya ☎ 081515826472/085730196199

E-mail: hmitarbiyah@yahoo.com

KODE : PTG

NO	Nama	Tugas									Jumlah
		I	II	III	IV	V	VI	VII	VIII	IX	
1											
2											
3											
4											
5											
6											
7											
8											
9											
10											
11											
12											
13											
14											
15											



REKAPITULASI PRESENSI MENTORING BASIC TRAINING (LK I)
HIMPUNAN MAHASISWA ISLAM (HMI)

(Islamic Association Of University Students)

CABANG SURABAYA

KOMISARIAT TARBIYAH SUNAN AMPEL PERIODE 2012-2013

Jl. Jemur Wonosari Gg. Lebar No. 07 Wonocolo Surabaya ☎ 081515826472/085730196199

E-mail: hmitarbiyah@yahoo.com

KODE : RPM

NO.	NAMA	MENTORING								JUMLAH HADIR (JUMLAH HADIR X 10)
		I	II	III	IV	V	VI	VII	VIII	
1										
2										
3										
4										
5										
6										
7										
8										
9										
10										
11										
12										
13										
14										
15										



REKAPITULASI PRESENSI CERAMAH BASIC TRAINING (LK I)

HIMPUNAN MAHASISWA ISLAM (HMI)

(Islamic Association Of University Students)

CABANG SURABAYA

KOMISARIAT TARBIYAH SUNAN AMPEL PERIODE 2012-2013

Jl. Jemur Wonosari Gg. Lebar No. 07 Wonocolo Surabaya ☎ 081515826472/085730196199

E-mail: hmitarbiyah@yahoo.com

KODE : RPC

NO.	NAMA	CERAMAH								JUMLAH HADIR (JUMLAH HADIR X 10)
		I	II	III	IV	V	VI	VII	VIII	
1										
2										
3										
4										
5										
6										
7										
8										
9										
10										
11										
12										
13										
14										
15										



REKAPITULASI PRESENSI **DISKUSI** BASIC TRAINING (LK I)

HIMPUNAN MAHASISWA ISLAM (HMI)

(Islamic Association Of University Students)

CABANG SURABAYA

KOMISARIAT TARBIYAH SUNAN AMPEL PERIODE 2012-2013

Jl. Jemur Wonosari Gg. Lebar No. 07 Wonocolo Surabaya ☎ 081515826472/085730196199

E-mail: hmitarbiyah@yahoo.com

KODE : RPD

NO.	NAMA	DISKUSI								JUMLAH HADIR (JUMLAH HADIR X 10)
		I	II	III	IV	V	VI	VII	VIII	
1										
2										
3										
4										
5										
6										
7										
8										
9										
10										
11										
12										
13										
14										
15										



HIMPUNAN MAHASISWA ISLAM

(Islamic Association of University Student)

CABANG SURABAYA

KOMISARIAT TARBIYAH SUNAN AMPEL

Jln. Jemurwonosari Gg Lebar 7 Surabaya 60237 Telp/HP : 081515826472

Email : hijauhitam.tarbiyah@gmail.com, Blog : kaderhmi.wordpress.com

PS

Hari/Tanggal :

Materi :

Screnner :

STANDARD NILAI MEMAKAI ANGKA

NO	NAMA	PENGUASAAN MATERI	METODE PENYAMPAIAN	KEAKTIFAN	SIKAP	JUMLAH	NILAI RATA-RATA
1							
2							
3							
4							
5							
6							
7							
8							
9							
10							
11							
12							
13							
14							
15							
16							
17							
18							
19							
20							

Ekuivalen Dengan Skala Angka:

Sangat Baik : 81-100 Cukup : 56-65

Baik : 66-80 Kurang: 00-55



FORM EVALUASI PEREKAM PROSES BASIC TRAINING (LK I)
HIMPUNAN MAHASISWA ISLAM (HMI)

(Islamic Association Of University Students)

CABANG SURABAYA

KOMISARIAT TARBIYAH SUNAN AMPELPERIODE 2012-2013

Jl. Jemur Wonosari Gg. Lebar No. 07 Wonoco1o Surabaya ☎ 081515826472E-mail: hmitarbiyah@yahoo.com

KODE : PR

Hari/ Tanggal : Pemateri :

Materi : Pemandu :

No	Komponen Dalam Forum	Kondisi Obyektif
1	Pemateri	
2	Pemandu	
3	Peserta	
4	Dinamika Forum	

Perekam Proses,

.....

.....



JADWAL LATIHAN KADER I (BASIC TRAINING)
HIMPUNAN MAHASISWA ISLAM (HMI)
(Islamic Association Of University Student)
CABANG SURABAYA
KOMISARIAT TARBIYAH SUNAN AMPEL
PERIODE 2012 -2013

Jl. Jemur Wonosari Gg. Lebar No. 07 Wonocolo Surabaya ☎ 085 749 123 403
 E-mail: hjauhitam.tarbiyah@gmail.com Blog: kaderhmi.wordpress.com

NO	HARI/TANGGAL	WAKTU	MATERI	PEMATERI	MODERATOR	FASILITATOR
01	KAMIS, 24 NOVEMBER 2011	15.00-20.00	PEMBERANGKATAN	-	-	OC
		20.00-20.30	ISHOMA	-	-	OC
		20.30-21.00	OPENING CEREMONY	-	-	SC+OC
		21.00-21.30	KONTRAK FORUM	MT	MT	SC
		21.30-21.45	PREE TEST			MT&SC
		21.45-23.45	SEJARAH HMI	YUNDA DWI NARMEYANTI	TEGUH PAMBUDI	SC
		23.45-04.00	GO TO BED	-	-	ALL
02	JUM'AT, 25 NOVEMBER 2011	04.00-05.00	SHUBUHAN	-	-	ALL
		05.00-06.00	TAKE A WALK			
		06.00-07.00	MANDI & BREAKFAST	-	-	OC
		07.00-08.00	MENTORING SEJARAH HMI	-	-	SC
		08.00-10.30	KONSTITUSI HMI	KANDA YANUAR	IZZATUL HASANAH	SC
		10.30-11.30	MENTORING KONSTITUSI	MT	-	SC
		11.30-13.30	JUMATAN & LUNCH	-	-	OC
		13.30-16.00	MISSION HMI	KANDA AZHAR KAHFI	ANANG RIFAUDIN	SC
		16.00-16.30	MIDDLE TEST	-	-	MT&SC
		16.30-19.00	ISHOMA	-	-	OC
		19.00-21.00	PENGANTAR FILSAFAT	KANDA ZAINI	ROIHAN ZUHRI	SC



JADWAL LATIHAN KADER I (BASIC TRAINING)
HIMPUNAN MAHASISWA ISLAM (HMI)
(Islamic Association Of University Student)
CABANG SURABAYA
KOMISARIAT TARBIYAH SUNAN AMPEL
PERIODE 2012 -2013

Jl. Jemur Wonosari Gg. Lebar No. 07 Wonocolo Surabaya ☎ 085 749 123 403
 E-mail: hjauhitam.tarbiyah@gmail.com Blog: kaderhmi.wordpress.com

		21.00-21.15	ICE BREAKING	MT	-	SC
		21.15-23.30	NDP HMI part I	KANDA MOCH FAID WAL HAKIM	DIAN EKA NOVITA	SC
		23.30-04.00	MERAIH MIMPI	-	-	ALL
		04.00-05.00	SHUBUHAN	-	-	ALL
		05.00-06.00	TAMASYA RIA			
		06.00-07.00	MANDI & BREAKFAST	-	-	OC
		07.00-08.00	MENTORING MISSION HMI	-	-	SC
		08.00-10.00	NDP HMI part II	KANDA LUKMAN HAKIM	NURUL HUDA	SC
		10.00-10.15	ICE BREAKING	MT	-	SC
		10.15-12.30	NDP HMI part III	KANDA LUKMAN HAKIM	ADLAN FAHMI	SC
		12.30-13.30	ISHOMA	-	-	OC
		13.30-14.30	MENTORING NDP HMI	-	-	SC
		14.30-16.30	MANAJEMEN ORGANISASI & KEPEMIMPINAN	KANDA SYAIKHONI	MMAHMUD	
		16.30-19.00	ISHOMA	-	-	OC
		19.00-19.15	ICE BREAKING	MT	-	SC
		19.15-20.00	POST TEST	-	-	MT&SC
03	SABTU, 26 NOVEMBER 2011	20.00-22.00	KOHATI & DINAMIKA PERGERAKAN	YUNDA AYU MAHARANI	JAMILATURAHMAH	SC



JADWAL LATIHAN KADER I (BASIC TRAINING)
HIMPUNAN MAHASISWA ISLAM (HMI)
(Islamic Association Of University Student)
CABANG SURABAYA
KOMISARIAT TARBIYAH SUNAN AMPEL
PERIODE 2012 -2013

Jl. Jemur Wonosari Gg. Lebar No. 07 Wonocolo Surabaya ☎ 085 749 123 403
 E-mail: hjauhitam.tarbiyah@gmail.com Blog: kaderhmi.wordpress.com

		KEPEREMPUANAN				
		22.00-00.00	JUSTIFIKASI	KANDA UBaidILLAH & KANDA M HARIS	-	SC
		00.00-02.00	INAGURASI MALAM KEAKRABAN	-	-	ALL
		02.00-04.00	SLEEPING TOGETHER	-	-	ALL
		04.00-05.00	SHUBUHAN	-	-	ALL
		05.00-08.00	MANDI & BREAKFAST	-	-	OC
	MINGGU, 27 NOVEMBER 2011	08.00-10.00	DINAMIKA PERGERAKAN MAHASISWA	KANDA MUKLIS	ROHMAT HIDAYAT	SC
		10.00-13.00	STADIUM GENERAL			SC
		13.00-14.00	ISHOMA & CHECK OUT	-	-	ALL
		14.00-15.00	CLOSING CEREMONY	-	-	ALL
04						

JADWAL FOLLOW UP DAN OUTBOND

JUM'AT

- 15.30 – 19.00 PEMBERANGKATAN
- 20.00 – 21.00 OPENING
- 21.00- 23.00 PEMBAGIAN KELOMPOK + GAME + YELYEL

SABTU

- 05.00 – 06.00 SHUBUHAN
- 06.00 – 07.00 MAKAN PAGI
- 07.00 – 08.00 PERSIAPAN ADVENTURE
- 08.00 – 10.00 ADVENTURE
- 10.00 – 12.00 NDP (TENTANG KE-ISLAMAN) KONSEP HLC
- 12.00 – 14.00 KEMBALI KE TENDA
- 14.00 – 15.00 SHOLAT DHUHUR + MAKAN SIANG
- 15.00 – 18.00 ISTIRAHAT + SHOLAT ASHAR + MAGRIB
- 18.00 – 19.00 MAKAN MALAM
- 19.00 – 23.00 NDP (SOSIAL DAN EKONOMI)
- 23.00 – 24.00 PENSI
- 24.00 – 05.00 SELANCAR

AHAD

- 05.00 – 06.00 SUBUH
- 06.00 – 07.00 MAKAN PAGI
- 07.00 – 09.00 JURNALIS (PENDIDIKAN DAN EKONOMI)
- 09.00 – 11.00 OUTBOND
- 11.00 – 13.00 PEMBAGIAN KEPANITIAN
- 13.00 – 15.00 PREPARE GO HOME
- 15.00 – 16.00 CLOSSING
- 16.00 – 17.00 GO HOME



**PANTIA UP GRADING DAN RAK
HIMPUNAN MAHASISWA ISLAM (HMI)**
Islamic Association of University Students
CABANG SURABAYA
KOMISARIAT TARBIYAH SUNAN AMPEL

E-mail: hmi.tarbiyah13@gmail.com Blog: kaderhmi.wordpress.com

Sekretariat: Jl. Jemur Wonosari Gg. Lebar No:07 Surabaya 60237 ☎085733840838/081515826472

Lampiran III

JADWAL UP GRADING (DIKLAT KEPEMIMPINAN)

N O	HARI/TAN GGAL	WAKTU	AKTIVITAS / MATERI	PEMATERI	MODERA TOR	FS
1	JUM'AT, 25 MEI 2012	15.30-17.00	Lets Go (Pemberangkatan)	-	-	SC
		17.00-18.00	ISHOMA	-	-	OC
		18.00-19.00	Opening Ceremony (Pening Ni)	-	-	ALL
		19.00-19.30	Kontrak Belajar (KABEL)	Master Of Training	-	MT
		19.30-22.30	Psikologi Organisasi (PONI)	Kanda Najib Kusnanto, M. Si	Fatiya Nur Fariha	SC
		23.00-04.00	Meraih Mimpi (MERAPI)	-	-	ALL
2	SABTU, 26 MEI 2012	04.00-05.00	Subuh Berjama'ah (UBER)	-	-	OC
		05.00-07.30	Olahraga dan Sarapan (RASA)	-	-	OC
		17.30-08.00	Ice Break (IBA)			MT
		08.00-11.00	Mekanisme Organisasi (MEKAR)	Kanda M. Khoirur Rosyid	A.Y. Bastomi	SC
		11.00-12.30	Ishoma			OC
		12.30-14.30	Tehnik Persidangan (TESI)	Kanda M. Yusuf, S.Pd	M.Burhan	SC
		14.30-15.00	Ice Break (IBA)	-	-	MT
		15.00-17.00	Manajemen Konflik (MALIK)	Kanda Dr. Musfiqon, M.Pd	Maulana Malik	SC
		17.00 – 18.00	ISHOMA	-		OC
		18.00-21.00	Strategi Perencanaan Organisasi (SAPI)	Kanda Abdul Majid, S.Pd,I	Muhlasul Iman	ALL
		21.00-23.00	Politik dan Etika Organisasi (POTO)	Kanda Zumrotul Abidin, M.Pd	M.Ali Ridlo	SC
23.00-04.00	MERAPI (Meraih Mimpi)			SC		
3	MINGGU, 27 MEI 2012	04.00-05.00	Subuh Berjama'ah (UBER)	-	-	ALL
		05.00-07.30	Olah Raga+Sarapan (RASA)	-	-	OC
		07.30-08.00	Ice Break (IBA)			MT



PANTIA UP GRADING DAN RAK
HIMPUNAN MAHASISWA ISLAM (HMI)
Islamic Association of University Students
CABANG SURABAYA
KOMISARIAT TARBIYAH SUNAN AMPEL

E-mail: hmi.tarbiyah13@gmail.com Blog: kaderhmi.wordpress.com

Sekretariat: Jl. Jemur Wonosari Gg. Lebar No:07 Surabaya 60237 ☎085733840838/081515826472

	08.00-10.30	Administrasi Organisasi (AMINOR)	Yunda Drs. Muhliso, M.Pd	Alfi Maulia	SC
	10.30-13.30	Manajemen Keuangan (MAKAN)	Yunda Izzatul Hasanah	Uswatun Hasanah	SC
	13.30-14.30	Ishoma			OC
	15.00-17.00	Etos kerja islam (EKI)	Kanda Sigit Wicaksono, S.Pd,I	M.Rondi	SC
	17.00-18.00	Ishoma	-		OC
	18.00.18.30	Closing Ceremony (ONY)	-		ALL
	18.30	Go Home	-	-	ALL



HIMPUNAN MAHASISWA ISLAM (HMI)

(Islamic Association Of University Student)

CABANG SURABAYA

KOMISARIAT TARBİYAH SUNAN AMPEL

PERIODE 2012 -2013

Jl. Jemur Wonosari Gg. Lebar No. 07 Wonocolo Surabaya ☎ 085 749 123 403

E-mail: hijauhitam.tarbiyah@gmail.com Blog: kaderhmi.wordpress.com

POST : KEBANGSAAN
SCRENNER :

KEBANGSAAN

1. Apa perbedaan bangsa dengan negara?
2. Sebutkan isi dari Pancasila dan jelaskan kedudukan pancasila bagi bangsa indonesia?
3. Bagaimana pendapat dan sikap anda tentang konsep khilafah Islam yang disuarakan NII ?

Kunci:

1. Bangsa dan negara sekilas terkesan serupa. Tapi secara definitif bahwa bangsa yang identik dengan penduduk yang menetap adalah salah satu unsur dari sebuah negara. Unsur-unsur negara adalah ada penduduk, berdaulat, memiliki teritorial, terstrukturanya pemerintahan.
2. a. Ketuhanan YME
b. Kemanusiaan yang adil dan beradab
c. Persatuan Indonesia
d. Kerakyatan yang dipimpin oleh hikmah kebijaksanaan dalam permusyawaratan.
e. Keadilan sosial bagi seluruh rakyat Indonesia
Kedudukan Pancasila adalah sebagai landasan filosofis, sumber hukum, sumber nilai, dan ideologi bangsa indonesia.
3. Subjektif peserta,



HIMPUNAN MAHASISWA ISLAM (HMI)

(Islamic Association Of University Student)

CABANG SURABAYA

KOMISARIAT TARBİYAH SUNAN AMPEL

PERIODE 2012 -2013

Jl. Jemur Wonosari Gg. Lebar No. 07 Wonocolo Surabaya ☎ 085 749 123 403

E-mail: hijauhitam.tarbiyah@gmail.com Blog: kaderhmi.wordpress.com

POST : KEISLAMAN DAN BACATULIS AL-QUR'AN
SCRENNER :

KEISLAMAMAN

- 1) Jelaskan Pengertian Agama dan Islam?
- 2) Melihat Realita, Menurut anda islam hari ini seperti apa (Citra islam di Indonesia)?
- 3) Sebagai pemuda Islam, langkah apa yang seharusnya anda lakukan?

Kunci:

1. Agama dapat diartikan sebagai sistem kepercayaan sebagaimana dalam ayat "inna dina indallaohil Islam". Dan agama sebagai sebagai sumber nilai.....dll. Islam secara bahasa berarti tunduk dan patuh *aslama yuslimu islaman*, dan secara istilah adalah wahyu yang diturunkan pada Muhammad SAAW.....dlll
2. Potret Islam di Indonesia yang terkotak-kotak oleh berbagai sekte seperti NU, Muhammadiyah, Syiah, Ahmadiyah,HTI,.....dlll dan berbagai persoalan keagamaan yang ada seperti terorisme (radikalism), isu-isu tentang agama dan negara (khilafah islamiyah)
3. Subjektif peserta tentang masalah terkait.....



HIMPUNAN MAHASISWA ISLAM (HMI)

(Islamic Association Of University Student)

CABANG SURABAYA

KOMISARIAT TARBİYAH SUNAN AMPEL

PERIODE 2012 -2013

Jl. Jemur Wonosari Gg. Lebar No. 07 Wonocolo Surabaya ☎ 085 749 123 403
E-mail: hijauhitam.tarbiyah@gmail.com Blog: kaderhmi.wordpress.com

POST : KEMAHASISWAAN
SCRENNER :

KEMAHASISWAAN

1. Apa yang anda ketahui tentang mahasiswa?
2. Melihat Realita yang ada, Mahasiswa saat ini seperti apa (sesuai gak dengan idealnya peran mahasiswa itu sendiri sebagai *Agent Of Change, Social Control*)?
3. Bagaimana pendapat anda tentang peran mahasiswa dalam era globalisasi dan modernisme seperti sekarang ini?

Kunci:

1. Secara praktis adalah seorang yang menuntut ilmu di perguruan tinggi. Sebagai mahasiswa peran dan tanggung jawabnya juga lebih kompleks, yakni sebagai *iron stock, agent of change dan social control.....dll*
2. Subjektif peserta.....
3. Era globalisasi yang merupakan imbas dari kemajuan iptek yang membuat akses kemanapun semakin mudah. Oleh sebab itu, maka dampak dari era globalisasi juga berdampak peran mahasiswa masa kini. Terlepas itu sebuah tantangan atau malah sebuah peluang baru. So, bagaimana seharusnya peran mahasiswa saat ini?????



HIMPUNAN MAHASISWA ISLAM (HMI)

(Islamic Association Of University Student)

CABANG SURABAYA

KOMISARIAT TARBİYAH SUNAN AMPEL

PERIODE 2012 -2013

Jl. Jemur Wonosari Gg. Lebar No. 07 Wonocolo Surabaya ☎ 085 749 123 403
E-mail: hijauhitam.tarbiyah@gmail.com Blog: kaderhmi.wordpress.com

POST : KEORGANISASIAN
SCRENNER :

KEORGANISASIAN

1. Apa yang anda ketahui tentang organisasi?
2. Bagaimana Pandangan anda tentang peran organisasi itu sendiri sebagai salah satu wadah aktualisasi diri?
3. Apa motivasi anda Masuk HMI?

Kunci:

1. Organisasi adalah sekelompok individu yang bekerja-sama untuk mencapai tujuan tertentu.
2. Subjektif peserta.....
3. Sakarep'e peserta,.....

Soal pre test

1. Bagaimana arti dan wujud keimanan yang anda pahami?
2. Bagaimana karakteristik ke-islaman yang dianut oleh masyarakat Indonesia??
3. Dalam perspektif anda, apakah penyebab terjadinya beragam aksi kekerasan (*radikalism*) antar umat beragama dan antar umat Islam yang akhir-akhir ini marak terjadi di Indonesia?!
4. Siapakah tokoh yang anda idolakan sekarang...!! apa sisi yang menarik dari tokoh idola anda tersebut...??

*Malang, 8-11 November 2012
Yakin Usaha Sampai (YAKUSA)
Good luck....!*

Soal Middle Test

1. Kapan, dimana dan oleh siapa HMI didirikan?
2. Apa yang menjadi motif dasar serta tujuan berdirinya HMI?
3. Sebutkan faktor-faktor yang melatarbelakangi berdirinya HMI?
4. Jelaskan dinamika sejarah perjuangan HMI dalam perjuangan bangsa!
5. Jelaskan Pengertian konstitusi dan arti pentingnya dalam organisasi?
6. Apa yang menjadi hak dan kewajiban anggota HMI?
7. Sebutkan dan jelaskan pedoman-pedoman dasar dari organisasi!
8. Jelaskan Hubungan konstitusi AD/ART dengan pedoman-pedoman organisasi tersebut!
9. Jelaskan tentang pentingnya tujuan (*mission*) bagi sebuah organisasi!?
10. Uraikan makna dari lima kriteria insan cita (*future man*) yang tertuang dalam mission HMI?

*Malang, 8-11 November 2012
Yakin Usaha Sampai (YAKUSA)
Good luck....!*

Soal Post Test

1. Sebutkan beberapa manfaat mempelajari ilmu sejarah....!!!
2. Apa yang anda pahami mengenai konsep Islam *das Solen* dan Islam *das Sein* ??
3. Apa yang dimaksud dengan status HMI sebagai organisasi mahasiswa, fungsi HMI sebagai organisasi kader, dan peran HMI sebagai organisasi perjuangan?
4. Jelaskan hakikat keberadaan HMI; yakni makna HMI sebagai organisasi yang berasaskan islam dan makna independensi HMI!
5. Jelaskan sejarah perumusan NDP dan kedudukan NDP dalam organisasi HMI!
6. Metodologi yang dipakai Cak Nur dalam merumuskan NDP melalui 3 pendekatan (*sosiologis-teologis-filosofis*) jelaskan....!!
7. Menurut anda apakah NDP itu sudah bisa dikatakan sebagai kerangka pemahaman global tentang nilai-nilai ajaran islam? Jelaskan!
8. Dalam islam ada tiga instrumen epistemologi (akal, indera, wahyu),namun selama ini umat Islam mayoritas masih mensubordinasikan wahyu sebagai sarana mencapai kebenaran, bagaimana pendapat anda?
9. jelaskan konsep ikhtiar dan takdir!!
10. Menurut anda siapa manusia yang dapat dikatakan sebagai pribadi yang mempunyai nilai dan martabat?
11. Bagaimana Hubungan antara iman ilmu dan amal, serta bagaimana mensinergikan hubungan ketiganya dalam setiap tindakan?
12. Pendidikan merupakan Basis utama yang menentukan maju mundurnya peradaban/ kebudayaan. Realitanya dunia Islam masih belum bisa beranjak dari stagnasi (kejumudan) “intelektual” faktor apa yang menyebabkan itu terjadi..?
13. Beberapa waktu terakhir terdapat ormas NII yang menyuarakan wacana daulah Islamiyah, bagaimana pandangan anda mengenai wacana tersebut?

Malang, 8-11 November 2012
Yakin Usaha Sampai (YAKUSA)
Good luck....!



PANITIA LATIHAN KADER (LK I)
HIMPUNAN MAHASISWA ISLAM (HMI)
(Islamic Association Of University Students)
CABANG SURABAYA
KOMISARIAT TARBIYAH SUNAN AMPEL
PERIODE 2012-2013



PANITIA LATIHAN KADER (LK I)
HIMPUNAN MAHASISWA ISLAM (HMI)
(Islamic Association Of University Students)
CABANG SURABAYA
KOMISARIAT TARBIYAH SUNAN AMPEL
PERIODE 2012-2013

KARTU SCREENING

NAMA :
FAK/JUR/SMT :

Ke-Islaman & Baca-Tulis al-Quran	Kebangsaan
Keorganisasian	Kemahasiswaan

KOORDINATOR SC LK I
HMI CAB. SURABAYA
KOM. TARBIYAH SUNAN AMPEL
PERIODE 2012-2013

A.M. Malik

KARTU SCREENING

NAMA :
Fak/Jur/Smt :

Ke-Islaman & Baca-Tulis al-Quran	Kebangsaan
Keorganisasian	Kemahasiswaan

KOORDINATOR SC LK I
HMI CAB. SURABAYA
KOM. TARBIYAH SUNAN AMPEL
PERIODE 2012-2013

A.M. Malik

**STRUKTUR PENGURUS
HIMPUNAN MAHASISWA ISLAM (HMI)
CABANG SURABAYA
KOMISARIAT TARBIAH SUNAN AMPEL
PERIODE 2012-2013**

- MPKPK**
1. Anang Rifa'udin
 2. A.Fasikhu Dikya
 3. Andik Prasetya
 4. Jamilatur R.
 5. Izzatul H.

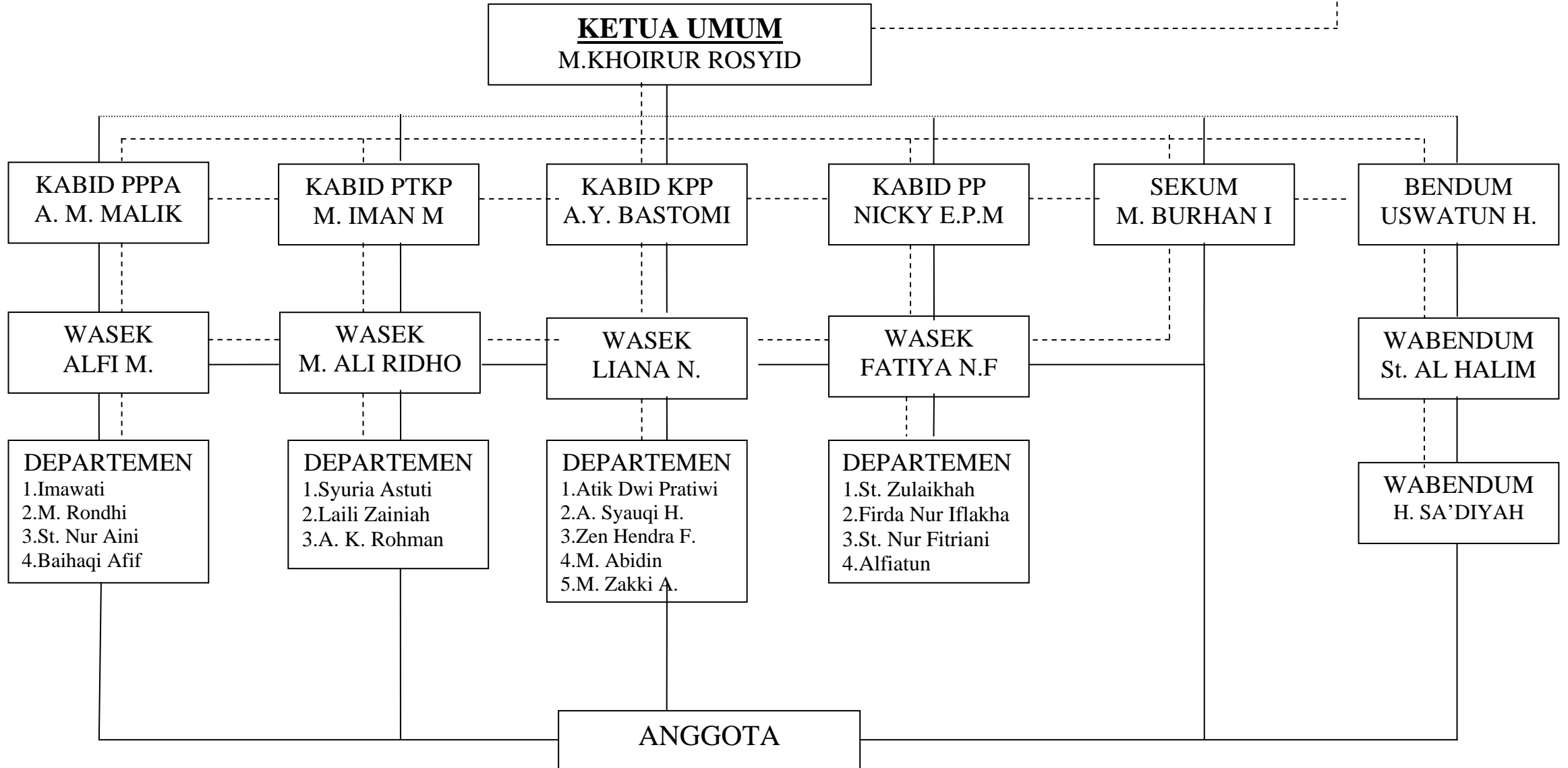

Dokumentasi kegiatan perkaderan HMI Komisariat Tarbiyah

Kegiatan LK I



Kegiatan Follow Up

