



BAB IV

DESKRIPSI LOKASI PENELITIAN

A. Sekilas Tentang SeBAYA-PKBI Jatim

SeBAYA merupakan salah satu program remaja dan PKBI Jatim yang bertujuan sebagai pusat informasi dan pelayanan remaja di bidang kesehatan reproduksi remaja serta membentuk suatu pusat kegiatan dimana remaja dapat meningkatkan pengetahuan, pemahaman, dan kesadaran tentang pentingnya kesehatan reproduksi sehingga mereka mau dan mampu menjaga perilaku dan sikap yang bertanggung jawab terhadap diri sendiri, keluarga, masyarakat, dan lingkungannya.

Awal program remaja PKBI ini dibentuk pada 1980 dengan konsep Youth Center dengan nama “SAHAJA” yang kemudian pada tahun 1995 berubah nama menjadi MRC (Mitra Remaja Ceria) dan berubah lagi menjadi SeBAYA (Sahabat Arek Suroboyo) pada tahun 1997. Dan pada tahun 1999 SeBAYA yang pada awalnya merupakan akronim berubah menjadi ‘SeUMURAN’ dari kata ‘SeBAYA’ sampai sekarang yang memiliki arti seumuran/sepantaran mengingat jangkauan SeBAYA di Jawa timur. Saat ini SeBAYA memiliki *basecamp* tetap di Jl. Lesti no 35 Surabaya dengan hotline konseling 031-5676694. *email* curhat curhat_sebaya@yahoo.com. Dan facebook SeBAYA PKBI Jatim.⁵⁴

⁵⁴ Hasil wawancara dengan Putra (25 tahun) selaku ketua umum SeBAYA-PKBI Jatim



1. Struktur Organisasi

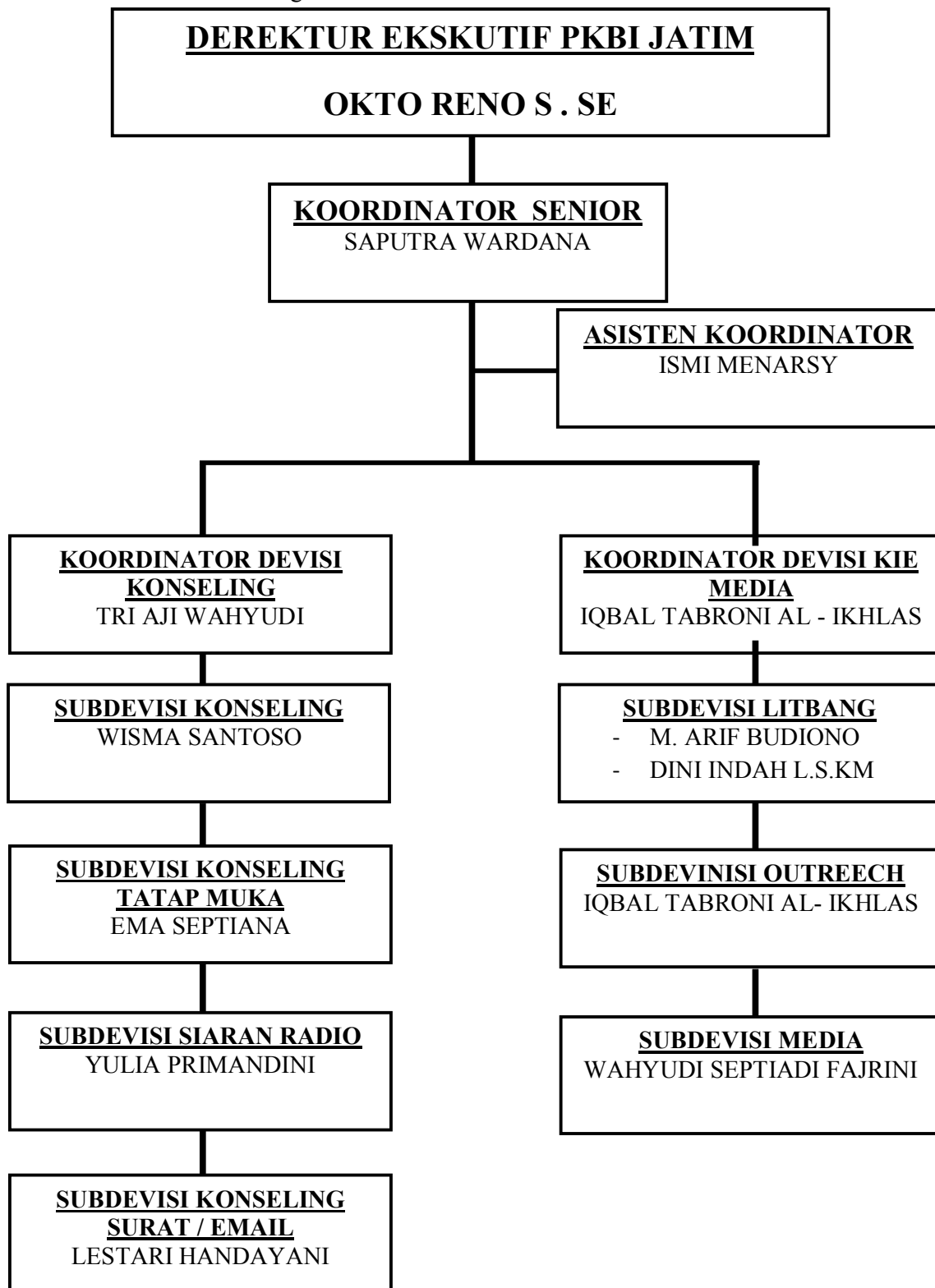



2. Visi dan Misi Organisasi

Visi Organisasi :Pemberdayaan remaja atas kesehatan reproduksinya agar remaja bertanggung jawab terhadap perilaku seksual dan sosialnya.

Misi Organisasi :Menyediakan pelayanan informasi, pendidikan, dan konseling kesehatan reproduksi remaja.

3. Tujuan Organisasi

Tujuan Umum :Meningkatkan kondisi kesehatan reproduksi remaja di Indonesia

Tujuan Khusus :Meningkatkan pemanfaatan pusat remaja sebagai tempat pemberian informasi, pendidikan, konseling, dan pelayanan kesehatan reproduksi remaja di sekolah lanjutan dan universitas.

4. Prinsip Program Kerja

- a. Remaja berhak mendapatkan informasi lengkap dan benar tentang kesehatan reproduksi dan pelayanan kesehatan reproduksi yang di butuhkan.
- b. Remaja berhak untuk dilibatkan dalam setiap langkah program (mulai dan perencanaan, pelaksanaan, monitoring, dan evaluasi).
- c. Remaja perlu berperilaku seksual yang sehat termasuk di dalamnya tidak berperilaku seksual sama sekali.



5. Sasaran dan Area Kerja

Target sasaran adalah remaja pada rentang usia 10-24 tahun (menurut (JNPFA dan IPPF) sedangkan area kerja SeBAYA adalah Kota/Kabupaten wilayah Jawa Timur.

LSM SeBAYA sendiri membawahi dua divisi, yang masing-masing terpapar dibawah ini :

a. Divisi Konseling

Divisi konseling merupakan divisi yang ada di SeBAYA-PKBI Jawa Timur yang difokuskan dalam pemberian bantuan kepada remaja yang memiliki masalah. Bantuan diberikan untuk memecahkan masalah yang dialami remaja.

Adapun program dan aktivitas pada divisi konseling ini diantaranya, yaitu :

1. Konsultasi melalui telepon: (031) 5676694. pada Jumat. pukul 10.00-17.00 WIB.
2. Siaran di radio: Antarksa AM (1278 AM) pada hari Selasa pukul 15.00 – 17.00 WIB. dan Pro 2 FM (95.2 FM) pada hari Kamis pukul 19.30 - 21.00 WIB.
3. Konsultasi melalui surat / email: curhatsebaya@yahoo.com.
4. Konsultasi melalui facebook di SeBAYA-PKBI Jatim.
5. Kosultasi secara langsung/tatap muka: di basecamp SeBAYA (Jl.Lesti no 35 Surabaya).



6. Konsultasi via SMS conseling 085756111555 pada hari senin-jumat jam 11.00-19.00 WIB.

b. Divisi KIE Media

Divisi KIE (Komunikasi Informasi dan Edukasi) Media adalah salah satu divisi yang ada di SeBAYA—PKBI Jawa Timur yang difokuskan membantu para remaja untuk mendekatkan dengan akses informasi dan edukasi dengan menggunakan berbagai media informasi, media komunikasi, dan media promosi kesehatan. Dimana media tersebut berisikan pesan-pesan tentang kesehatan reproduksi yang sesuai dengan karakteristik khalayak sasaran divisi KIE di SeBAYA-PKBI Jawa Timur. Beberapa media yang pernah digunakan adalah tatap muka, poster, *leaflet*, *booklet*, brosur, naskah radio, film, serta berbagai media komunikasi yang mendukung untuk penyampaian pesan-pesan tentang kesehatan reproduksi khususna untuk remaja.

Adapun program dan aktivitas pada divisi ini, yaitu :

1. Fasilitator pelatihan. ceramah. diskusi tentang KRR. III V/AIDS. NAPZA. dan *LIFE SKILL EDUCATION* yang konsepnya *Youth Friendly*.
2. Penelitian dan Pengembangan / Pusat Studi Remaja.
3. Outreach (Penjangkauan).
4. Pendampingan pada komunitas remaja.
5. Pengembangan media KIE yang Youth Frenedly (*booklet*, *leaflet*, stiker. modul. kaos. tas. pin. dan lain-lain).



6. Melakukan survey dan mapping problem pada area untuk remaja yang beresiko.
7. Pendampingan pada komunitas.
8. Advokasi kebijakan.

c. Subdivisi KIE Media

Pada divisi KIE Media yang ada di LSM SeBAYA-PKBI Jawa Timur ini terdapat pembagian-pembagian lagi di dalamnya, yakni menjadi 4 subdivisi. Hal ini dikarenakan program yang ada di Divisi KIE Media sangatlah beragam sehingga dibentuk menjadi 4 subdivisi yang bertujuan anggota divisi KIE dapat bekerja lebih fokus, lebih bertanggung jawab, dan terspesifikasi terhadap subdivisi yang didudukinya. Namun tidak merubah struktur yang ada pada divisi KIE Media tersebut, dengan kata lain anggota subdivisi juga saling membantu anggota subdivisi lain untuk mewujudkan kelancaran dalam menjalankan program dan divisi KIE Media.

Berikut adalah Subdivisi KIE Media di LSM SeBAYA-PKBI Jawa Timur:

a. Subdivisi Fasilitator

Merupakan bagian dari divisi KIE SeBAYA-PKBI Jawa Timur yang difokuskan pada memberikan fasilitator terhadap sasaran, menyampaikan pesan-pesan kesehatan reproduksi remaja. Pemberian fasilitator ini merupakan salah satu jasa yang ada di SeBAYA-PKBI Jawa Timur, sehingga untuk diadakannya fasilitasi tersebut diperlukan koordinasi dibasecamp SeBAYA-PKBI Jawa Timur.



b. Subdivisi outreach

Salah satu Subdivisi KIE SeBAYA PKBI Jawa Timur yang memfokuskan pada penjangkauan terhadap sasaran dengan memberikan pesan-pesan kesehatan reproduksi yang sesuai dengan umur remaja terkait, dan penjangkauan tersebut diharapkan sasaran yang terpapar suatu intervensi dan program outreach tersebut dapat juga menyebarkan kepada temannya tentang pesan-pesan tadi.

c. Subdivisi Litbang

Merupakan subdivisi KIE yang ada pada SeBAYA-PKRI Jawa lirnur yang diprogramkan khusus kepada pengembangan dan penelitian. Jadi subdivisi Litbang dipertanggung jawabkan terhadap semua program riset dan pengembangan. Seperti riset atau polling yang diadakan pada tahun kemarin yang bertujuan untuk mengetahui kebutuhan remaja tentang kesehatan reproduksi dan pengetahuan remaja tentang kesehatan reproduksi. Penggunaan media yang tepat sesuai dengan khalayak maupun materi yang akan dituangkan melalui media yang akan digunakan.

d. Subdivisi Media

Subdivisi keempat dan divisi KIE SeBAYA yang bertanggung jawab terhadap pembuatan media pada SeBAYA. Media yang akan digunakan di SeBAYA biasanya dibuat oleh subdivisi ini, namun pada proses produksi atau percetakan media tidak menuntut kemungkinan diadakan kerjasama dengan instansi luar sebagai patner sponsorsip untuk media yang akan dicetak dalam jumlah banyak.