

BAB IV

PAPARAN DATA DAN TEMUAN PENELITIAN

A. Gambaran Umum Obyek Penelitian

1. Latar Belakang Obyek Penelitian

Deskripsi mengenai latar belakang obyek penelitian perlu ditampilkan karena dengan mengenai latar belakang obyek penelitian secara baik, kegiatan penelitian dapat berjalan dengan baik.

Obyek penelitian adalah MI. Al-Ihsan Banjarwungu Kecamatan Tarik Kabupaten Sidoarjo. Adapun data-data tentang obyek penelitian ini antara lain adalah sebagai berikut :

2. Sejarah singkat berdirinya Madrasah Ibtidaiyah Al Ihsan Banjarwungu

Madrasah Ibtidaiyah Al Ihsan Banjarwungu mulai kiprahnya dalam dunia pendidikan sejak tahun 1988 atas prakarsa beberapa tokoh agama, tokoh masyarakat dan adanya tuntutan dari masyarakat setempat. Mengingat semakin banyaknya out put yang dihasilkan Madrasah Ibtidaiyah Al Ihsan Banjarwungu setiap tahunnya, juga kondisi masyarakat setempat yang tergolong menengah kebawah, sedangkan letak desa tersebut jauh dari lembaga pendidikan SMP yang ada disekitar desa tersebut. Atas dasar itulah, tokoh masyarakat setempat yang pada saat itu menjabat sebagai pengurus Madrasah Ibtidaiyah Al Ihsan Banjarwungu

dengan dukungan masyarakat setempat merealisasikan idenya dengan mendirikan Madrasah Ibtidaiyah Al Ihsan Banjarwungu.

Berkat kegigihan para tokoh masyarakat dan dengan dukungan masyarakat setempat, Madrasah Ibtidaiyah Al Ihsan Banjarwungu yang dikepalai H. M. Ichsan dari awal berdirinya hingga tahun 1998 dan digantikan oleh Wahyuki, S.Pd.I sampai sekarang, telah berhasil memiliki tujuh lokal ruangan belajar. Untuk mengembangkan sayapnya, Madrasah Ibtidaiyah Al Ihsan Banjarwungu membangun satu buah ruang belajar lagi. Hal ini dimaksudkan lebih mengefektifkan proses belajar mengajar yang sedang berlangsung, dan pada saat itu gedung dalam tahap penyelesaian.

a. VISI

Unggul dalam prestasi, unggul dalam budi pekerti, yang di landasi oleh nilai-nilai luhur Islam Ahlussunnah Waljama'ah dan nilai-nilai luhur masyarakat.

b. MISI

1. Menanamkan aqidah / keyakinan melalui pengamalan ajaran agama Islam Ahlussunnah Waljama'ah
2. Mengoptimalkan proses pembelajaran dan bimbingan.
3. Mengembangkan pengetahuan di bidang IPTEK, Bahasa, Olahraga dan Seni Budaya sesuai dengan bakat, siswa.
4. Menjalin kerjasama yang harmonis warga sekolah dan lingkungan sekolah.

c. TUJUAN

1. Semua siswa Madrasah Ibtidaiyah Al Ihsan Banjarwungu Tarik dapat mengamalkan ajaran agama Islam hasil dari proses pembelajaran dan kegiatan pembiasaan.
2. Meraih prestasi akademik maupun non akademik minimal tingkat kabupaten.
3. Menguasai dasar-dasar Ilmu Pengetahuan dan Teknologi sebagai bekal untuk melanjutkan sekolah yang lebih tinggi.
4. Madrasah Ibtidaiyah Al Ihsan Banjarwungu Tarik menjadi sekolah pelopor dan penggerak di lingkungan masyarakat sekitar.
5. Madrasah Ibtidaiyah Al Ihsan Banjarwungu Tarik menjadi sekolah yang diminati di masyarakat.

3. Letak Geografis Madrasah Ibtidaiyah Al Ihsan Banjarwungu Tarik

Madrasah Ibtidaiyah Al Ihsan Banjarwungu Tarik merupakan suatu lembaga pendidikan formal yang terletak di desa Banjarwungu kecamatan Tarik kabupaten Sidoarjo. Yang berdiri diatas areal tanah yang keliling tanah seluruhnya 279 m yang sudah dipagar permanen 279 m, dan berdasarkan status pemilikan sudah memiliki sertifikat. Dengan rincian penggunaan sebagai berikut :

Bangunan : 204 m

Halaman : 74 m

Adapun batas-batas dari Madrasah Ibtidaiyah Al Ihsan BanjarwunguTarik Sidoarjo adalah :

Sebelah Utara : Rumah Warga

Sebelah Selatan : Jalan Raya

Sebelah Timur : Rumah Warga

Sebelah Barat : Jalan Raya

Dengan demikian letak Madrasah Ibtidaiyah Al Ihsan BanjarwunguTarik Sidoarjo sangat strategis, karena mudah untuk mencapai alat transportasi dikarenakan dekat jalan raya.

4. Fasilitas Madrasah Ibtidaiyah Al Ihsan Banjarwungu Tarik Sidoarjo

Keadaan Madrasah Ibtidaiyah Al Ihsan BanjarwunguTarik Sidoarjo waktu penulis mengadakan penelitian ini sudah memiliki sarana dan prasarana yang baik.

Sarana Prasarana adalah salah satu diantara bagian terpenting dalam proses belajar mengajar, guna mencapai tujuan pembelajaran.

Untuk mencapai tujuan pembelajaran yang optimal, maka tentunya harus ditunjang dengan sarana prasarana yang memadai.

Adapun Sarana Prasarana yang ada di Madrasah Ibtidaiyah Al Ihsan BanjarwunguTarik Sidoarjo adalah seperti yang tersebut didalam tabel dibawah ini :

Tabel 4.1

**Daftar Ruang Madrasah Ibtidaiyah Al Ihsan BanjarwunguTarik
Sidoarjo**

No	Nama Sarana dan Prasarana	Jumlah
1	Ruang belajar/kelas	6
2	Ruang kepala madrasah	1
3	Ruang guru	1
4	Ruang perpustakaan	1
5	Ruang tata usaha	1
6	Ruang Lab Computer	1
6	Mushollah	1
7	WC. Guru	1
8	WC. Siswa	2

Sumber data : Dokumen Madrasah Ibtidaiyah Al Ihsan Banjarwungu Tarik Sidoarjo,
2012

Tabel 4.2.

**Daftar Iventaris Madrasah Ibtidaiyah Al Ihsan BanjarwunguTarik
Sidoarjo**

No	Jenis Sarana	Jumlah
1	Bangku dan kursi siswa	90 pasang
2	Papan tulis	6 buah

2	Penghapus papan tulis	6 buah
3	Meja kursi guru	6 pasang
4	Almari kelas	6 buah
5	Meja kursi kepala madrasah	1 pasang
6	Almari kepala madrasah	1 buah
7	Computer	5 buah
8	Kalkulator	2 buah
9	Bola voly	2 buah
10	Bola sepak	2 buah
11	Perlengkapan tenis meja	1 set

Sumber data : Dokumen Madrasah Ibtidaiyah Al Ihsan Banjarwungu Tarik Sidoarjo, 2012

5. Keadaan Tenaga mengajar dan Karyawan Madrasah Ibtidaiyah Al Ihsan Banjarwungu Tarik Sidoarjo

Tabel 4.3

Daftar Nama guru di Madrasah Ibtidaiyah Al Ihsan Banjarwungu Tarik Sidoarjo

No	Nama Guru	L/P	Ijazah	Jabatan / Tugas
1	Wahyuki, S.Pd.I	L	S-1	Kepala Sekolah
2	Titik Nur Kodijah, S.Pd.I	P	S-1	WaKaSek & Guru Kls VI
3	Siti Qoyimah, S.Pd.I	P	S-1	Guru kelas I

4	Siti Masrifah, S.Pd.I.	P	S-1	Guru kelas II
5	Nur Azizah, S.Pd.I	P	S-1	Guru kelas I
6	Ni'matur Rohmah, S.Pd	P	S-1	Guru kelas III
7	Khoirun Yauma Kartini, S.Pd	P	S-1	Wali kelas IV
8	Ahmad Nur Kholiq, S.Pd.	P	S-1	Wali kelas V
9	M. Imron Rosadi, S.Pd.I	P	S-1	Guru TIK
10	Achmad Sayudi, S.Pd.	P	S-1	Guru MTK

Sumber data : Dokumen Madrasah Ibtidaiyah Al Ihsan Banjarwungu Tarik Sidoarjo, 2012

6. Keadaan Siswa Madrasah Ibtidaiyah Al Ihsan Banjarwungu Tarik Sidoarjo

- a. Data Siswa Madrasah Ibtidaiyah Al Ihsan Banjarwungu Tarik Sidoarjo 2012/2013

Tabel 4.4

Data Siswa Madrasah Ibtidaiyah Al Ihsan Banjarwungu Tarik Sidoarjo

NO	KELAS	Jenis Kelamin		JUMLAH
		L	P	
1	1	4	4	8
2	2	11	14	25
3	3	5	6	11
4	4	7	8	15
5	5	6	8	14

6	6	3	6	9
Jumlah		36	46	82

Sumber data : Dokumen Madrasah Ibtidaiyah Al Ihsan Banjarwungu Tarik Sidoarjo,

b. Daftar nama siswa (responden)

Tabel 4.5

Daftar Nama Siswa (Responden)

No	Kelas	Nama
1.	I	Alif Yahya Ubaidillah
2.	I	Fahtimatul Zahro
3.	I	Muhammad Fizal Risky Widodo
4.	I	Muhamad ZakariaRahmatulloh
5.	I	Rifaq Akbar
6.	I	Siti Aizzatin Nadiva
7.	I	Tiwi Ariyanti
8.	I	Vina Mutiara Fatichah
9.	II	Abdulloh Antoni
10.	II	Abid Rohman
11.	II	Abu Roykhan M.Amin
12.	II	Ahmad Nur Arif
13.	II	Ainur Rochimah
14.	II	Aldo Rico Trinovian
15.	II	Anisa Karunia Firnanda

16.	II	Awang Dewangga Putra
17.	II	Beni Putra
18.	II	Citra Amilia
19.	II	Diva Al Aqro
20.	II	Fransiska Pramana Putri
21.	II	M.Faris Pradhya
22.	II	M.Ogi Nasrul Hidayat
23.	II	Muhamad Rifa'i
24.	II	Muhamad Amir Maksum
25.	II	Nurul Hidayatul M
26.	II	Olivia Wahyu Ningtyas
27.	II	Rachmad Giri Surantau
28.	II	Reza Olivia Rahmawati
29.	II	Ruly muhamad habibulloh
30.	II	Silfi Assalafi
31.	II	Siti Nur Habibatul Maulana
32.	II	Syayyidatun Nafi' Fitria
33.	II	Verina Asmanabila
34.	III	Aulil Assurotin Nisa'
35.	III	Dewi Mutmainatul Mubarakah
36.	III	Erwin Ardiasyah
37.	III	Fitria Ikrimadani

38.	III	Hanum Liza Umala
39.	III	Lia Izzatul Millah
40.	III	Mangku Sudrajat
41.	III	Miftahun nisa'I musharofin
42.	III	Radinda Purwita Dewi
43.	III	Siti Nur Afifa
44.	III	Sa'adatul Athiya
45.	IV	M.Burhanudin Firdaus
46.	IV	Ahmad Halimy Ainal Haq
47.	IV	Alvi Azzarotul Khoiro
48.	IV	Arini Zanatin Aliyah
49.	IV	Dyanita Nur Wachidah
50.	IV	Kharisma Ila Salsabila
51.	IV	Mohamad Fathur Rozi
52.	IV	Muhammad Farid Ibrahim
53.	IV	Muhammad Amirudin
54.	IV	Rani Khafidhotun Nisa'
55.	IV	Sasi Wahyu Pramesti
56.	IV	Firia Dyah Ayu Cahyani
57.	IV	Ummu Nur Latifatus. S
58.	IV	Bagus Ibnu Fahrozi
59.	IV	Ruqoyya Elfaza

60.	V	M.Fitroh Bilghoibi
61.	V	M.Feri Nur Rohman
62.	V	M.Rehan Dyiaul Haq
63.	V	Naura Nadhifah
64.	V	Raka Arya Pratama
65.	V	Rahmad Hidayatulloh R A
66.	V	Salsabila Firdausa
67.	V	Sarah Fajrus Tsalis
68.	V	Siti Wachidatul Choiriyah
69.	V	Taufikur Rohman
70.	V	Ronal Verdian
71.	V	Virna Aisyah N A
72.	V	Wilda Masruroh
73.	V	Muhamad Rafli R
74.	VI	Ginanjari Wahyu Aji N
75.	VI	Ida Kholul Jannah
76.	VI	Syarif Jalaludin Ahmad
77.	VI	Mokhammad Ainul Roziq
78.	VI	Nur Syafa'atin Jannah
79.	VI	Ninik Tanti Kustini
80.	VI	Siti Kholifatunnisa'
81.	VI	Wahyu Kurnia Citra

82.	VI	Yahya Firmansyah
-----	----	------------------

c. Struktur Organisasi

STRUKTUR ORGANISASI
MADRASAH IBTIDAIYAH AL IHSAN BANJARWUNGU
TARIK SIDOARJO
TAHUN PELAJARAN 2012-2013

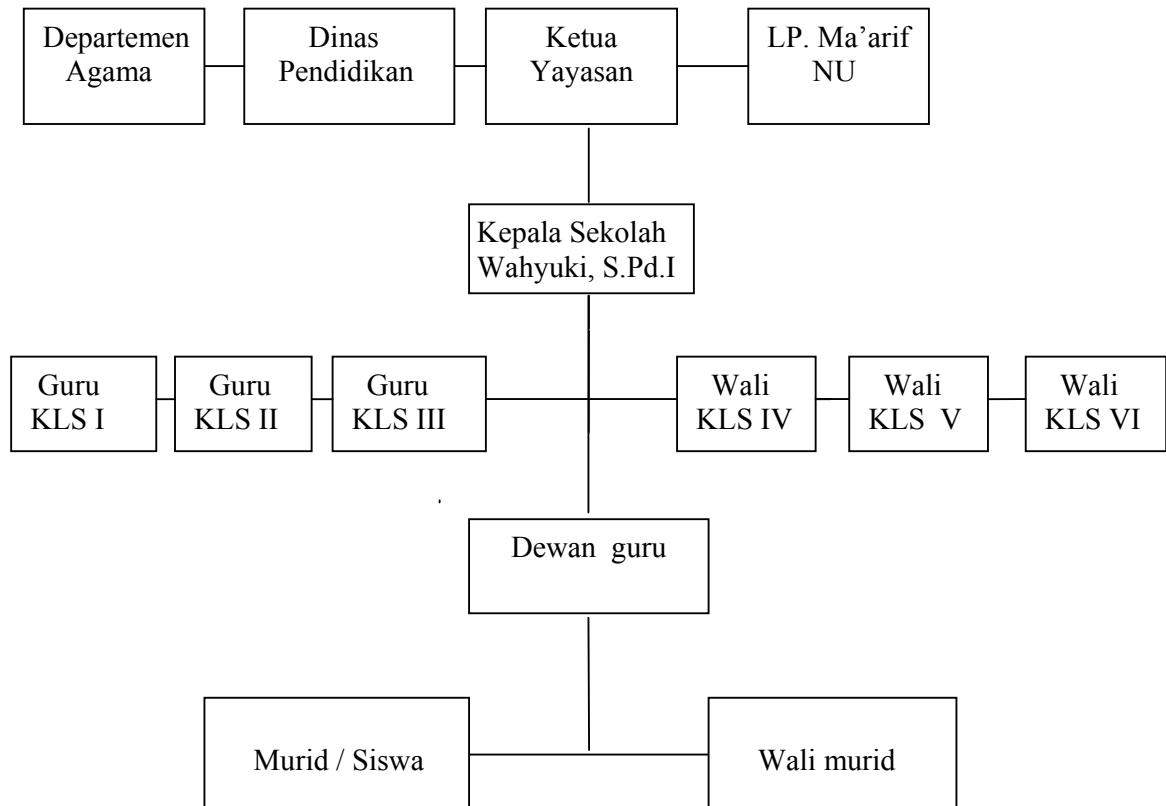

B. Penyajian Data

Untuk menunjang dalam kegiatan penyajian data dari hasil penelitian mengenai pengaruh kebersihan lingkungan sekolah terhadap aktivitas belajar siswa di Madrasah Ibtidaiyah Al-Ihsan Banjarwungu Kecamatan Tarik Kabupaten Sidorjo, Dalam sub bahasan ini penulis sajikan hasil penggunaan metode pengumpulan data sebagaimana telah ditetapkan pada Bab. III, hasil pengumpulan data tersebut adalah sebagai berikut : Penyajian Data Hasil Observasi, Penyajian Data Hasil Dokumentasi, Penyajian Data Hasil Angket

1. Data hasil Observasi

Hasil observasi yang penulis lakukan dilokasi penelitian adalah sebagai berikut :

- a. Secara umum, siswa-siswi di Madrasah Ibtidaiyah Al-Ihsan Banjarwungu Kecamatan Tarik Kabupaten Sidoarjo mempunyai aktivitas belajar sesuai dengan harapan sekolah,
- b. Ditinjau dari keadaan lingkungan sekolah dan lingkungan tempat tinggal siswa-siswi, sangat mendukung terbentuknya siswa-siswi yang berprestasi dalam aktivitas belajar di mana sering diadakannya kegiatan yang dapat menunjang prestasi belajar siswa-siswi tersebut.
- c. Dari hasil pengamatan penulis, guru maupun siswa sangat berinteraksi dengan baik supaya dapat menajadikan sekolah yang maju dan menjadi yang terbaik.

2. Data hasil Dokumentasi

Dari metode dokumentasi ini, data-data yang diperoleh berupa keadaan guru dan siswa Madrasah Ibtidaiyah Al-Ihsan Banjarwungu, sarana dan prasarana yang ada di Madrasah Ibtidaiyah Al-Ihsan Banjarwungu Kecamatan Tarik Kabupaten Sidoarjo tahun ajaran 2012-2013. Sebagaimana telah di kemukakan diatas.

3. Data hasil angket

Data yang di sajikan disini adalah data yang diperoleh dari angket yang telah disebarakan kepada responden. Angket disebarakan kepada siswa kelas I – VI. Sebelum angket dibagikan, responden diberi penjelasan dengan maksud dan tujuan dari angket tersebut. Diantaranya bahwa angket tidak akan mempengaruhi nilai raport dan angket hanya bertujuan untuk penelitian. angket dikerjakan disekolah.

Untuk memperoleh datan tentang peranan kebersihan lingkungan sekolah dalam mendukung aktivitas belajar siswa di Madrasah Ibtida'iyah Al-Ihsan Banjarwungu Kecamatan Tarik Sidoarjo, penulis menyebarkan angket kepada 82 responden/siswa. Angket tertutup disajikan sebanyak 10 soal. Untuk lebih jelasnya data hasil Angket tersebut penulis sajikan dalam bentuk tabel sebagai berikut :

Tabel 4.6.

Data hasil angket tentang “Peranan Kebersihan Lingkungan sekolah dalam mendukung aktivitas belajar siswa di Madrasah Ibtida’iyah Al-Ihsan Banjarwungu Kecamatan Tarik Kabupaten Sidoarjo

No	Nama	Hasil										Jml
		1	2	3	4	5	6	7	8	9	10	
1.	Alif Yahya Ubaidillah	4	4	4	4	3	3	3	4	3	3	35
2.	Fahtimatul Zahro	4	4	3	4	4	3	3	4	2	4	35
3.	Muhammad Fizal R. W	4	4	4	3	4	3	4	4	3	4	37
4.	Muhamad Zakaria R	4	3	4	4	3	4	3	4	2	3	35
5.	Rifaq Akbar	4	4	4	3	4	3	4	3	4	3	36
6.	Siti Aizzatin Nadiva	4	3	4	4	4	3	4	4	4	3	37
7.	Tiwi Ariyanti	4	4	4	4	3	4	4	4	4	4	39
8.	Vina Mutiara Fatichah	4	4	4	4	4	4	3	4	4	4	39
9.	Abdulloh Antoni	4	4	3	4	4	3	4	4	4	4	38
10.	Abid Rohman	3	4	3	4	4	3	4	4	4	4	37
11.	Abu Roykhan M.Amin	4	4	3	4	4	4	3	4	4	3	37
12.	Ahmad Nur Arif	4	3	4	4	4	4	3	4	4	4	38
13.	Ainur Rochimah	4	4	4	4	4	4	3	4	4	4	39
14.	Aldo Rico Trinovian	4	4	4	3	4	4	4	4	4	3	38
15.	Anisa Karunia F	4	3	4	4	4	3	4	4	4	4	38
16.	Awang Dewangga P	4	4	3	4	4	4	4	3	4	4	38
17.	Beni Putra	4	4	3	4	4	4	4	4	4	4	39
18.	Citra Amilia	4	4	3	4	4	4	3	4	4	3	37
19.	Diva Al Aqro	4	4	3	4	4	4	4	3	4	4	38
20.	Fransiska Pramana P	4	4	3	4	4	4	3	4	4	4	38
21.	M.Faris Pradhya	4	4	3	4	4	4	3	3	4	4	37
22.	M.Ogi Nasrul Hidayat	4	4	4	4	3	4	3	4	4	3	37
23.	Muhamad Rifa'i	4	4	4	4	4	4	3	4	4	3	38
24.	Muhamad Amir M	4	4	3	4	4	4	3	4	4	4	38
25.	Nurul Hidayatul M	4	4	4	4	3	4	4	4	4	4	39
26.	Olivia Wahyu N	4	4	4	4	3	3	3	4	3	3	35
27.	Rachmad Giri Surantau	4	4	3	4	4	3	3	4	2	4	35

28.	Reza Olivia R	4	4	4	3	4	3	4	4	3	4	37
29.	Ruly Muhamad H	4	3	4	4	3	4	3	4	2	3	35
30.	Silfi Assalafi	4	4	4	4	3	3	3	4	3	3	35
31.	Siti Nur Habibatul M	4	4	3	4	4	3	3	4	2	4	35
32.	Syayyidatun Nafi' F	4	4	4	3	4	3	4	4	3	4	37
33.	Verina Asmanabila	4	3	4	4	3	4	3	4	2	3	35
34.	Aulil Assurotin Nisa'	4	4	4	3	4	3	4	3	4	3	36
35.	Dewi Mutmainatul M	4	3	4	4	4	3	4	4	4	3	37
36.	Erwin Ardiasyah	4	4	4	4	3	4	4	4	4	4	39
37.	Fitria Ikrimadani	4	4	4	4	4	4	3	4	4	4	39
38.	Hanum Liza Umala	4	4	3	4	4	3	4	4	4	4	38
39.	Lia Izzatul Millah	3	4	3	4	4	3	4	4	4	4	37
40.	Mangku Sudrajat	4	4	3	4	4	4	3	4	4	3	37
41.	Miftahun Nisa'i M	4	3	4	4	4	4	3	4	4	4	38
42.	Radinda Purwita Dewi	4	4	4	4	4	4	3	4	4	4	39
43.	Siti Nur Afifa	4	4	4	3	4	4	4	4	4	3	38
44.	Sa'adatul Athiya	4	4	4	4	3	3	3	4	3	3	35
45.	M.Burhanudin Firdaus	4	4	3	4	4	3	3	4	2	4	35
46.	Ahmad Halimy Ainal	4	4	4	3	4	3	4	4	3	4	37
47.	Alvi Azzarotul Khoiro	4	3	4	4	3	4	3	4	2	3	35
48.	Arini Zanatin Aliyah	4	4	4	3	4	3	4	3	4	3	36
49.	Dyanita Nur Wachidah	4	3	4	4	4	3	4	4	4	3	37
50.	Kharisma Ila Salsabila	4	4	4	4	3	4	4	4	4	4	39
51.	Mohamad Fathur Rozi	4	4	4	4	4	4	3	4	4	4	39
52.	Muhammad Farid I	4	4	3	4	4	3	4	4	4	4	38
53.	Muhammad Amirudin	3	4	3	4	4	3	4	4	4	4	37
54.	Rani Khafidhotun N	4	4	4	4	3	3	3	4	3	3	35
55.	Sasi Wahyu Pramesti	4	4	3	4	4	3	3	4	2	4	35
56.	Firia Dyah Ayu C	4	4	4	3	4	3	4	4	3	4	37
57.	Ummu Nur Latifatus. S	4	3	4	4	3	4	3	4	2	3	35
58.	Bagus Ibnu Fahrozi	4	4	4	3	4	3	4	3	4	3	36
59.	Ruqoyya Elfaza	4	3	4	4	4	3	4	4	4	3	37
60.	M.Fitroh Bilghoibi	4	4	4	4	3	4	4	4	4	4	39
61.	M.Feri Nur Rohman	4	4	4	4	4	4	3	4	4	4	39
62.	M.Rehan Dyiaul Haq	4	4	3	4	4	3	4	4	4	4	38

63.	Naura Nadhifah	3	4	3	4	4	3	4	4	4	4	37
64.	Raka Arya Pratama	4	4	3	4	4	4	3	4	4	3	37
65.	Rahmad Hidayatulloh	4	3	4	4	4	4	3	4	4	4	38
66.	Salsabila Firdausa	4	4	4	4	4	4	3	4	4	4	39
67.	Sarah Fajrus Tsalis	4	4	4	3	4	4	4	4	4	3	38
68.	Siti Wachidatul C	4	4	4	4	3	3	3	4	3	3	35
69.	Taufikur Rohman	4	4	3	4	4	3	3	4	2	4	35
70.	Ronal Verdian	4	4	4	3	4	3	4	4	3	4	37
71.	Virna Aisyah N A	4	3	4	4	3	4	3	4	2	3	35
72.	Wilda Masruroh	4	4	4	3	4	3	4	3	4	3	36
73.	Muhamad Rafli R	4	3	4	4	4	3	4	4	4	3	37
74.	Ginanjari Wahyu Aji N	4	4	4	4	3	4	4	4	4	4	39
75.	Ida Kholul Jannah	4	4	4	4	4	4	3	4	4	4	39
76.	Syarif Jalaludin A	4	4	3	4	4	3	4	4	4	4	38
77.	Mokhammad Ainul R	3	4	3	4	4	3	4	4	4	4	37
78.	Nur Syafa'atin Jannah	4	4	3	4	4	4	3	4	4	3	37
79.	Ninik Tanti Kustini	4	3	4	4	4	4	3	4	4	4	38
80.	Siti Kholifatunnisa'	4	4	4	4	4	4	3	4	4	4	39
81.	Wahyu Kurnia Citra	4	4	4	3	4	4	4	4	4	3	38
82.	Yahya Firmansyah	4	3	4	4	4	3	4	4	4	4	38
Jumlah											3045	

Dengan demikian berdasarkan nilai yang diperoleh peranan kebersihan lingkungan sekolah dalam mendukung aktivitas belajar siswa di Madrasah Ibtida'iyah Al-Ihsan Banjarwungu Kecamatan Tarik Kabupaten Sidoarjo dapat di klasifikasikan menjadi 2 (dua) yaitu :

37 – 40 = Baik

0 – 36 = Kurang

Dari hasil data tersebut dimasukkan ke dalam tabel rekapitulasi data untuk kemudian dipersiapkan memasuki proses analisis data.