

yang semula berada di tengah-tengah kota, yakni disebelah Masjid Agung Sumenep dan disebelah barat daya Alun-alun kota Sumenep didasari oleh suatu pemikiran, bahwa kondisis dan keberadaan Pasar Anom ditinjau dari perkembangan masyarakat kota Sumenep sudah tidak sesuai lagi sehingga dipandang perlu untuk diadakan Pembangunan dan Pemindahan pada lokasi dan lahan yang lebih luas dan nyaman.² Pasar Anom lama dipandang kurang kondusif jika dilihat dari tata ruang kota Sumenep tahun 1987/1988 - 2008/2009 dalam Peraturan Daerah Kabupaten Daerah Tingkat II Sumenep No. 26 Tahun 1988 dikarenakan bangunan - bangunannya sudah tua dan lokasinya tidak memberikan kenyamanan bagi para pembeli. Jika datang musim hujan lokasi Pasar Anom lama menjadi kotor dan tidak bagus, maka Bupati Kepala Daerah Tingkat II Sumenep yang waktu itu dijabat oleh Soegondo memutuskan untuk memindahkannya, oleh karena itu beliau membentuk Tim Pembangunan dan Pemindahan Pasar Anom Kabupaten Daerah Tingkat II Sumenep, seperti yang terlibat pada TABEL I di atas.

Namun, tidak selamanya keinginan yang mengarah pada perbaikan, termasuk keinginan Pemda setempat untuk

2. Wawancara dengan Bapak Wahid Tahir, Kasubag. Tata Usaha Dinas Pengelolaan Pasar Anom Baru, tanggal 2 Juni 1998

melakukan pemindahan Pasar Anom mendapat tanggapan yang positif, sehingga menimbulkan pro dan kontra dari para pedagang yang sejak lama menempati pasar tersebut. Sebagian pedagang ada yang menerima untuk dilakukan pemindahan lokasi Pasar Anom, karena lokasinya sudah tidak lagi sesuai dengan keadaan waktu itu, selain tempatnya kotor, becek dan berada ditengah-tengah kota.

Adapun pedagang yang tidak menerima untuk diadakan pemindahan lokasi Pasar Anom saat itu mengemukakan alasan, bahwa lokasinya berada di pinggiran kota dan jaraknya cukup jauh. Akan tetapi setelah dilakukan pendekatan *persuasif deduktif* oleh Penda Tingkat II Sumenep kepada seluruh pedagang dan seluruh komponen masyarakat Sumenep, maka keputusan Bupati Kepala Daerah Tingkat II Sumenep bisa diterima.³

Maka pada tanggal 25 Februari 1993 Bupati Kepala Daerah Tingkat II Sumenep melakukan kerja sama dengan mengadakan Addendum Perjanjian dengan Pihak Investor dari Surabaya H.M. Syumli Syadli direktur utama PT. New Seatra Enterprises Ltd. dengan Nomor : 644 / 96 / 444.013 / 1993.

Tanah dibeli dari warga Desa Kolor pada bulan Maret 1993 oleh Penda Sumenep, seluas 30.600 m², dan

3. Wawancara dengan Drs. Moh Dahlan, Kasi Re-tribusi dan Pendapatan, tanggal 10 Juni 1998

3. Struktur Organisasi Dinas Pengelola Pasar Daerah

Adalah PERDA No 19 Tahun 1994 tentang pasar umum yang dikuasai oleh Pemerintah Daerah Tingkat II Sumenep namun demikian dalam pelaksanaan otonomi yang nyata, dinamis dan bertanggung jawab secara berdaya guna dan berhasil guna serta untuk meningkatkan pelayanan kepada masyarakat dan untuk mengimbangi perkembangan pembangunan pasar perlu segera dibentuk suatu unit kerja sebagai pengelola Pasar di Kabupaten Daerah Tingkat II Sumenep.

Maka sesuai dengan surat Gubernur Tingkat I Jawa Timur tanggal 04 November 1995 No 061 / 19001 / 041 / 1995, Perihal Persetujuan Pembentukan Dinas Pengelolaan Pasar Kabupaten Daerah Tingkat II Sumenep, ditetapkan susunan organisasi tata kerja Dinas Pengelolaan Pasar Daerah Kabupaten Daerah Tingkat II Sumenep dalam suatu Peraturan Daerah.

Dinas Pengelolaan Pasar Daerah dipimpin oleh seorang Kepala Dinas yang berada dibawah dan bertanggung jawab langsung kepada Kepala Daerah Tingkat II Sumenep.

Tugas pokok Pimpinan Dinas Pengelolaan Pasar, ialah merencanakan, mengembangkan, memelihara serta mengamankan segala kegiatan pasar, menyediakan fasilitas kepada para pedagang dan memberikan pelayanan yang

sebaik-baiknya kepada masyarakat.

Susunan Pengelolaan Pasar Daerah terdiri dari : unsur pimpinan yaitu Kepala Dinas, unsur pembantu pimpinan yaitu Sub bagian Tata Usaha, unsur pelaksana yaitu Seksi-seksi, kelompok jabatan fungsional dan Unit Pelaksana Teknis Dinas (UPTD).

Seksi-seksi sebagaimana dimaksud adalah seksi retribusi, seksi kebersihan dan pemeliharaan, seksi keamanan dan ketertiban.

Sub bagian dan seksi-seksi masing-masing dipimpin oleh kepala subbagian dan kepala-kepala seksi yang berada di bawah dan bertanggung jawab kepada Kepala Dinas. Kelompok badan Fungsional terdiri dari beberapa orang tenaga ahli dan bertanggung jawab kepada Kepala Dinas. Sub Bagian Tata Usaha mempunyai tugas memberikan pelayanan administratif kepada seluruh jajaran satuan organisasi dalam lingkungan Dinas Pengelolaan Pasar Daerah. Dan Unit Pelaksanaan Teknis Dinas (UPTD) adalah suatu satuan yang melaksanakan tugas-tugas Dinas Pengelolaan Pasar Daerah di lokasi tertentu yang ditetapkan oleh Kepala Daerah dan bertanggung jawab kepada Kepala Dinas. Adapun **Struktur Organisasi Dinas Pengelolaan Pasar Daerah Kabupaten Tingkat II Sumenep** ini dapat dilihat sebagaimana tabel halaman berikut.

TABEL V
BAGAN STRUKTUR DINAS PENGELOLAAN PASAR ANOM
KABUPATEN DAERAH TINGKAT II SUMENEP

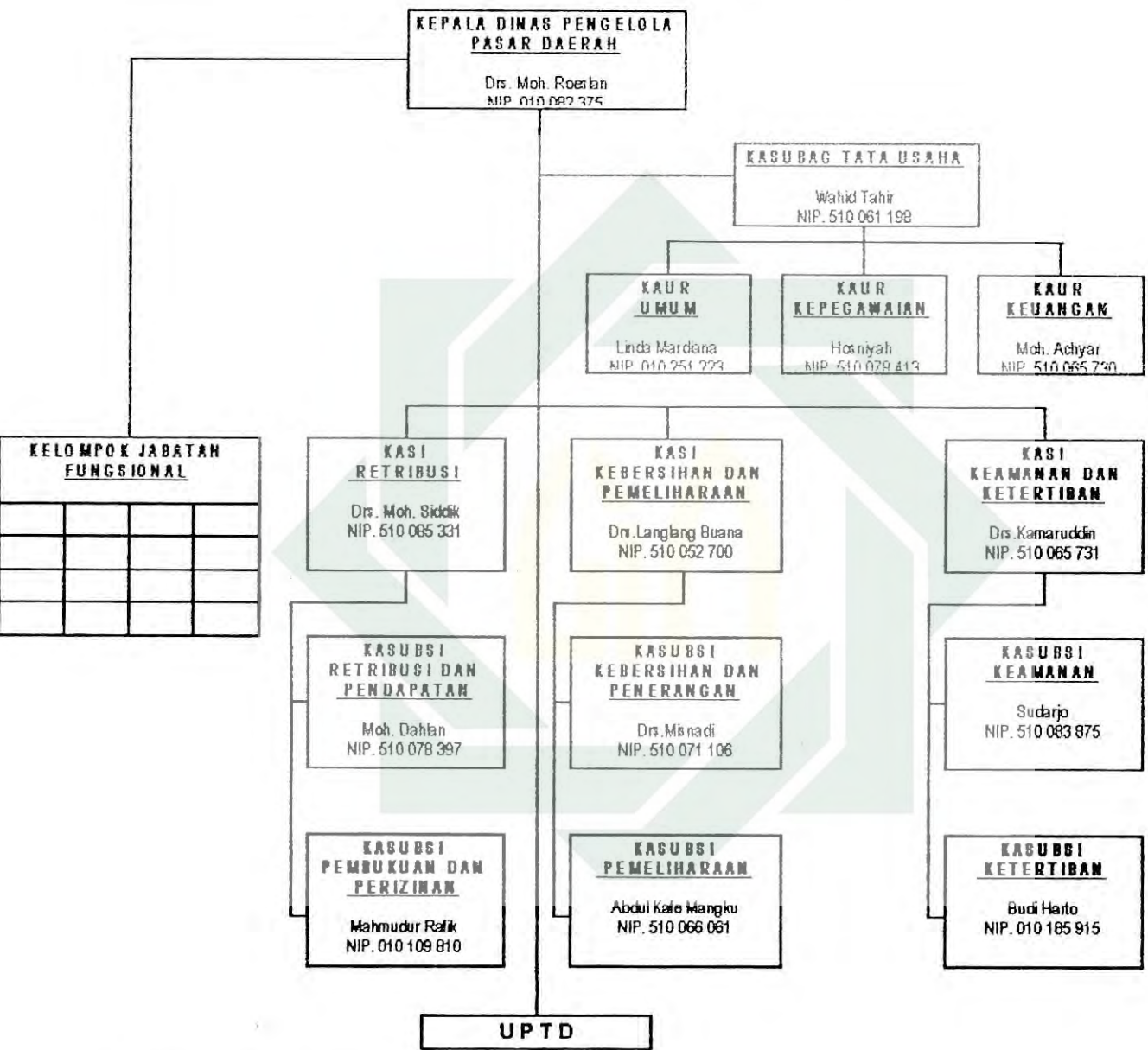

B. Kondisi Demografis

1. Keadaan Pedagang

Para Pedagang yang menempati toko, kios dan los yang terdapat di Pasar Anom Baru, kini berjumlah 1494 pedagang, yakni 974 orang untuk pedagang yang menempati toko / kios, dan 520 orang untuk pedagang yang

- a. Untuk toko ukuran 4x4 (Rp.50) x (30 hari) x (80 %) = Rp. 19.200,-
- b. Untuk stan ukuran 3x4 (Rp.50) x (30 hari) x (80%) = Rp. 14.400,-
- c. Untuk kios ukuran 2,5x1,5 (Rp.50) x (30 hari) x (80%) = Rp. 4.500,-
- d. Untuk los, penarikan retribusi (sewa tanah) disesuaikan dengan jenis dagangan.

Meski demikian, relatif kecil jumlah retribusi bulanan (sewa tanah) untuk dibayar oleh pedagang, tak sedikit pedagang yang kurang sadar akan kewajibannya membayar retribusi kepada Dinas pengelolaan Pasar, Serksi Retribusi sehingga dipandang perlu untuk selalu dilakukan pembinaan.⁵

Maka dari itu, pembinaan yang dilakukan oleh Dinas Pengelolaan Pasar Anom Baru berkenaan dengan program penyuluhan kepada para pedagang, dilakukan setiap tiga bulan sekali di Kantor Dinas Pengelolaan Pasar memicu terbentuknya Paguyuban Kebersihan dan Penghijauan yang beranggotakan para pedagang itu sendiri. Maka berdasarkan hasil keputusan rapat tanggal 8 Januari 1996, jam 14.00 WIB. yang bertempat di kantor Pasar Anom Baru Sumenep dan dihadiri oleh perwakilan pedagang Pasar Anom Sumenep, dengan tujuan meningkatkan kesadaran pedagang untuk membayar retribusi dan menjaga kebersihan Pasar dalam rangka perolehan

5. Wawancara dengan Bapak Drs. Moh. Siddik, Kasi Retribusi Dinas Pengelolaan Pasar Daerah, tanggal 16 Juni 1998

Imam Syakrani

Abd. Su'ud

Abd. Rahman

Hamsi

H. Rafida

1.3. Kelompok C.1 (Jenis dagangan Sayur, Beras dan sebagian Palen)

Ketua : H. Taha

Wakil Ketua : Ach. Amir

H. Ibrahim

Moh. Slamet

H. Moh. Sa'id

Anggota : Misnadi

Sujono

1.4. Kelompok C.2 (Jenis dagangan meracang, Sayur/Gubis, Polowijo)

Ketua : H. Iskandar

Wakil Ketua : Abdullah Harahap

H. Moh. Sya'rani

H. Abdullah

Abd. Syakur

Anggota : H. Mohammad Munir

H. Asy'ary

Moh. Suri

Busahri

H. Su'ah

H. Muzammil

Budi Santoso

1.5. Kelompok C.3 (Jenis dagangan Ikan Basah, Ayam potong, Daging sapi, Ikan, Selip daging, Telur, Tahu/Tempe dan Ikan kering)

Ketua : Abd. Sa'id

Wakil Ketua : Moh. Alim

Abd. Aziz

H. Sahuri

H. Hakim

Anggota : Moh. Saleh Bakri

Moh. Saleh

Slamet

Dja'far

Widji

Moh. Suhdi

Moh. Rifa'i

H. Ridwan B.A

1.6. Kelompok D (Jenis dagangan Palen, Minyak kelapa)

Ketua : H. Erfandi

Wakil Ketua : Samsuri

Ibnu Hajar

H. Nur Basri

Anggota : Ach. Rendi
Moh. Hosni
H. Jamaluddin
H. Abd. Karim B.A.

1.7. Kelompok E.1 (Jenis dagangan Warung Makan)

Ketua : Rasida
Wakil Ketua : H. Sama'uddin
Duha
Ibnu Rifa'i

1.8. Kelompok E.2 (Jenis dagangan Buah-Buahan)

Ketua : Sunandar
Wakil Ketua : Munasik
Anggota : Misrabi
Ra'i

Tugas dari masing-masing kelompok ialah:

1. Ketua Kelompok mempunyai tanggung jawab menjaga dan mengawasi kebersihan di lingkungan kelompoknya.
2. Ketua Kelompok mempunyai tanggung jawab dan menjaga dan mengawasi, memelihara tanaman penghijauan di lingkungan kelompoknya.
3. Ketua, Wakil dan Anggota Kelompok memukul "Tongtong Parse" yang berarti pembuangan sampah di lingkungan kelompoknya masing-masing dibuang ke TPS kecil dan TPS pembantu yang berada di sekitarnya dan dibiasakan pada jadwal antara pukul 08.00 sampai 10.00 WIB

pagi dan jam berikutnya pukul 13.00 sampai 15.00 WIB, yang bunyinya ditandai dengan bunyian tongtong lina dan seterusnya.

4. Menyediakan sarana pembuangan sampah di masing-masing pedagang/penghuni Pasar Anon Baru, di kelompoknya baik berupa tempat sampah kecil berlaku di toko, stan, dan kios. Untuk pedagang harian/los supaya menyediakan keranjang, kardus dan lainnya-lainnya.⁵

C. Penyajian Data

Sebagaimana semestinya, dalam sebuah penelitian lapangan, dalam hal ini untuk mengetahui tingkat pemahaman taqdir dan pengaruhnya terhadap kinerja masyarakat dagang Pasar Anon Baru Sumenep secara terinci melalui pertanyaan pada angket yang disebarakan kepada setiap responden, penulis paparkan melalui tabulasi pada sub sajian data berikut ini.

1. Kriteria Skor

Adapun kriteria skor pada jawaban angket, ialah:

- 1.1. Untuk jawaban a, mendapat skor 3
- 1.2. Untuk jawaban b, mendapat skor 2
- 1.3. Untuk jawaban c, mendapat skor 1

Dan dalam rangka pengambilan sampel penelitian, guna mewakili seluruh klasifikasi pedagang Pasar Anon

5. Dokumen Dinas Pendapatan Daerah Sumenep, tanggal 9 Januari 1996

Baru Sumenep ini, penulis tentukan sesuai dengan klasifikasi pedagang yang ada dalam "Paguyuban Pedagang".

Dan untuk lebih jelasnya dapat dilihat pada tabel berikut:

TABEL VII
DAFTAR MENGENAI RESPONDEN

No	Jenis Kelompok	Jumlah Responden
1	Kelompok A	20 orang
2	Kelompok B	20 orang
3	Kelompok C.1	20 orang
4	Kelompok C.2	20 orang
5	Kelompok C.3	20 orang
6	Kelompok D	20 orang
7	Kelompok E.1	10 orang
8	Kelompok E.2	10 orang
J U M L A H		140 ORANG

D. Sajian data

Berikut akan penulis sajikan data dua variabel (variabel X dan Y) sesuai dengan pembahasan skripsi ini:

1. Data tentang pemahaman masyarakat dagang Pasar Anom Sumenep terhadap konsep "taqdir" (variabel X). Dan untuk penyajiannya guna mempermudah dalam memperoleh gambaran secara lebih jelas dan rinci akan penulis

sajikan dalam bentuk tabel-tabel seperti berikut:

1.1. Data tentang Kehidupan Keagamaan dalam kehidupan keluarga Responden.

TABEL VIII

SKOR JAWABAN RESPONDEN TENTANG KETAT TIDAKNYA
KEHIDUPAN KEAGAMAAN DALAM KELUARGA

No	Jawaban Responden	F	%
a	Ya ketat	114	81,4
b	Kurang ketat	26	18,6
c	Tidak sama sekali	-	-

1.2. Data tentang pernyataan responden mendapat pendidikan agama Islam.

TABEL IX

SKOR JAWABAN TENTANG AWAL MULA RESPONDEN
MEMAHAMI AJARAN AGAMA ISLAM

No	Jawaban Responden	F	%
a	Sejak kecil	134	98
b	Sejak dewasa	6	4
c	Sejak nikah	-	-

1.3. Data tentang pernyataan responden mulai memahami ajaran agama Islam.

TABEL XXI
SKOR JAWABAN RESPONDEN MEMBUKA
DAGANGAN DALAM SEMINGGU

No	Jawaban Responden	F	%
a	Setiap hari	113	81
b	Seminggu enam hari	27	19
c	Seminggu lima hari	-	-

2.5. Data tentang pernyataan responden dalam membuka dagangan dengan bacaan "Bismillah".

TABEL XXII
SKOR JAWABAN PERNYATAAN RESPONDEN MEMBUKA DAGANGAN
DENGAN BACAAN BISMILLAH ATAU TIDAK

No	Jawaban Responden	F	%
a	Ya	114	82
b	Jarang	26	18
c	Tidak pernah	-	-

2.6. Data tentang pernyataan keinginan responden memajukan usahanya

TABEL XXIII
SKOR JAWABAN PERNYATAAN KEINGINAN RESPONDEN
DALAM MAMAJUKAN USAHANYA

No	Jawaban Responden	F	%
a	Sangat ingin	99	71

(1)	(2)										(3)
	1	2	3	4	5	6	7	8	9	10	
121	3	3	3	3	3	2	3	3	3	3	29
122	3	3	3	3	3	3	3	2	2	2	27
123	3	3	3	3	3	2	3	3	3	3	29
124	3	3	3	3	3	2	3	3	3	3	29
125	3	3	3	3	3	2	3	3	3	3	29
126	2	3	2	3	3	2	3	3	3	3	27
127	3	3	3	3	3	2	3	3	3	3	29
128	3	3	3	3	3	3	3	2	2	2	27
129	2	3	2	3	2	1	1	3	2	3	22
130	3	3	3	3	3	2	3	3	3	3	29
131	3	3	3	3	3	2	3	3	3	3	29
132	2	3	2	3	2	1	3	1	3	3	23
133	2	3	3	3	3	3	3	2	2	2	26
134	2	3	3	3	3	3	3	2	2	2	26
135	3	3	3	3	3	2	3	3	3	3	29
136	3	3	3	3	3	2	3	3	3	3	29
137	3	3	3	3	3	2	3	3	3	3	29
138	3	3	3	3	3	3	3	3	2	2	28
139	3	3	3	3	2	3	3	2	2	2	26
140	3	3	3	3	3	2	3	3	3	3	29
JUMLAH											3916

(1)	(2)										(3)
	1	2	3	4	5	6	7	8	9	10	
41	3	3	2	3	3	2	3	3	3	3	28
42	3	3	3	3	3	2	3	3	3	2	28
43	3	3	2	3	3	3	2	3	2	2	26
44	3	3	2	3	3	3	3	3	2	3	28
45	3	2	3	3	3	2	3	3	2	3	27
46	3	3	3	3	3	2	3	3	3	2	28
47	3	3	3	3	3	3	3	3	3	3	30
48	3	3	2	3	3	3	2	3	2	3	27
49	3	3	3	3	3	2	2	3	3	2	27
50	3	3	3	3	3	2	3	3	2	3	28
51	3	3	3	3	3	3	3	3	3	3	30
52	3	2	2	3	3	3	3	3	3	3	28
53	3	3	3	3	3	3	3	3	3	3	30
54	3	2	2	3	3	2	3	3	3	3	27
55	3	3	3	3	3	3	3	3	3	3	30
56	3	3	2	3	3	3	3	3	3	3	29
57	3	2	2	3	3	2	3	3	3	3	27
58	3	3	3	3	2	3	3	3	3	3	29
59	3	3	3	3	3	2	3	3	3	3	29
60	3	3	3	3	2	3	3	3	3	3	29
61	3	3	2	3	3	2	3	3	3	3	28
62	3	3	3	3	3	3	2	3	3	3	29
63	3	3	3	3	3	3	3	3	3	3	30
64	3	3	3	3	3	3	3	3	3	3	30
65	3	3	3	3	3	3	3	3	3	3	30
66	3	3	3	3	3	3	3	3	3	3	30
67	3	2	2	3	2	3	3	3	3	3	27
68	3	3	3	3	3	3	3	3	3	3	30
69	3	3	3	3	2	3	3	3	2	3	28
70	3	3	3	3	3	3	3	3	3	3	30
71	3	2	3	3	2	3	2	3	1	2	24
72	3	2	2	3	2	3	3	3	2	3	26
73	3	3	3	2	3	2	3	3	2	2	26
74	3	3	2	2	3	3	3	3	2	3	27
75	3	2	2	2	3	2	3	3	1	2	23
76	3	2	3	3	3	2	1	3	3	3	26
77	3	2	3	3	2	2	3	3	2	3	26
78	3	2	2	2	3	2	1	3	2	3	23
79	3	2	2	3	3	3	3	3	3	3	28
80	3	2	3	3	3	2	1	3	3	3	26

(1)	(2)										(3)
	1	2	3	4	5	6	7	8	9	10	
81	3	2	3	2	3	3	2	3	2	2	25
82	3	2	2	2	2	3	2	3	2	3	24
83	3	3	3	3	3	3	3	3	3	3	30
84	3	3	3	3	3	3	2	3	2	2	27
85	3	3	3	3	3	2	3	3	3	3	29
86	3	3	2	3	3	2	3	3	3	2	27
87	3	2	2	3	3	3	3	3	3	3	29
88	3	3	3	3	3	2	2	3	3	2	27
89	3	3	3	3	3	3	2	3	3	3	29
90	3	3	2	3	3	3	2	3	3	3	28
91	3	3	2	3	3	2	3	3	3	3	28
92	3	3	3	3	3	2	3	3	3	2	28
93	3	3	2	3	3	3	2	3	2	2	26
94	3	3	2	3	3	3	3	3	2	3	28
95	3	2	3	3	3	2	3	3	2	3	27
96	3	3	3	3	3	2	3	3	3	2	28
97	3	3	3	3	3	3	3	3	3	3	30
98	3	3	2	3	3	3	2	3	2	3	27
99	3	3	3	3	3	2	2	3	3	2	27
100	3	3	3	3	3	2	3	3	2	3	28
101	3	2	2	3	2	3	3	3	1	3	25
102	3	3	3	3	2	3	3	3	3	3	29
103	3	3	3	2	2	3	3	3	1	3	26
104	2	3	3	3	3	3	3	3	3	3	29
105	3	3	3	3	3	3	3	3	3	3	30
106	3	2	2	2	2	3	3	3	1	3	24
107	3	3	3	2	3	3	3	3	3	3	29
108	3	3	3	3	3	3	3	3	3	3	30
109	3	3	3	2	3	3	3	3	3	3	29
110	3	3	2	2	2	3	2	3	3	3	26
111	3	3	3	3	3	3	3	3	3	3	30
112	3	3	3	3	2	3	3	3	3	3	29
113	2	2	2	3	2	3	3	2	3	3	25
114	3	3	2	2	3	3	3	3	3	3	28
115	3	3	3	3	2	3	3	3	3	3	29
116	3	3	2	3	3	3	3	3	3	3	29
117	3	3	3	3	3	3	3	3	3	3	30
118	3	3	3	2	3	3	2	3	3	3	28
119	3	3	3	3	2	3	3	3	3	3	29
120	3	3	3	3	2	3	3	3	3	3	29

TABEL XXX
INVENTARISASI JUMLAH SKOR JAWABAN RESPONDEN
UNTUK VARIABEL X DAN Y

No.	Jumlah skor Vx	No.	Jumlah skor Vy
1	27	1	30
2	29	2	27
3	29	3	30
4	29	4	26
5	28	5	30
6	28	6	29
7	29	7	27
8	29	8	29
9	30	9	29
10	29	10	30
11	28	11	28
12	30	12	29
13	28	13	30
14	30	14	29
15	30	15	30
16	29	16	30
17	28	17	27
18	27	18	29
19	30	19	29
20	29	20	30
21	24	21	25
22	27	22	27
23	26	23	26
24	25	24	27
25	28	25	24
26	26	26	26
27	24	27	27
28	27	28	23
29	23	29	30
30	24	30	26
31	28	31	25
32	29	32	24
33	29	33	30
34	29	34	27
35	29	35	29
36	29	36	27
37	30	37	29
38	29	38	27
39	30	39	29
40	30	40	28
41	29	41	28
42	29	42	28
43	26	43	26
44	30	44	28
45	30	45	27

