

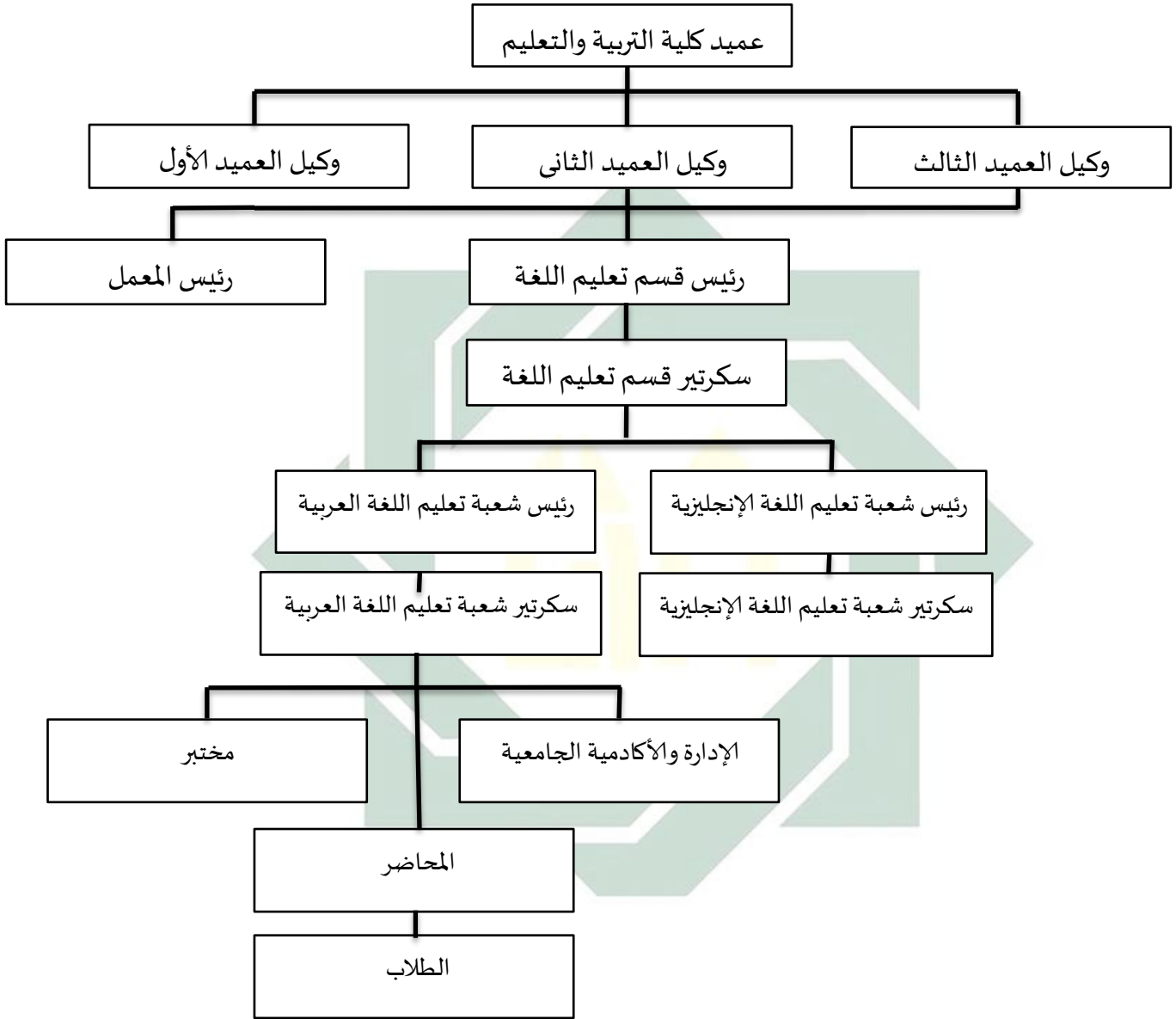



## ٥- الهيكل التنظيمي

(اللوحة ٤.١)



عميد كلية التربية والتعليم	: الأستاذ الدكتور علي مظافر الماجستير
وكيل العميد الأول	: الدكتور سيف الجزيل الماجستير
وكيل العميد الثاني	: الدكتورة حسنية السلامة الماجستير
وكيل العميد الثالث	: منور الحاج الماجستير
رئيسة قسم تعليم اللغة	: الدكتورة إرما سورايا الماجستير
سكرتيرة قسم تعليم اللغة	: عين شريفة الماجستير
رئيس شعبة تعليم اللغة العربية	: الدكتور محمد بهقي الحاج الماجستير



٧	الدكتور جنيدي الماجستير	Lektor Kepala	Dr. M. Ag	مقدمة للدراسة الإسلامية
				طرائق تصميم تدريس اللغة العربية
				تدريس عملي
٨	الدكتور محمد يونس أبو بكر الماجستير	Lektor Kepala	Dr. M. Ag	مقدمة للفلسفة
				المهنة التعليمية
٩	الدكتور أ. النجيب الماجستير	Lektor Kepala	Dr. M. Ag	أخلاق تسووف
				حديث تربوي
				الدراسة لعلم القرآن الدراسة لعلم الحديث
١٠	شافعي الماجستير	Lektor	M. Ag	الإدارة والإشراف التربوي
				طرائق البحث
				تطوير المنهج الدراسي
١١	الدكتور حزب الله هدى الماجستير	Lektor	Dr. M. Ag	بحث العملي والصفوي
				القراءة ٢-
				القراءة ٣-
١٢	الدكتور محمد بهقي الحاج الماجستير	Lektor Kepala	Dr. MA	الاستماع ١-
				تقويم تدريس اللغة العربية
				الإنشاء ١- الاستماع ٢-
١٣	الدكتور محمد طاهر الماجستير	Lektor Kepala	S. Ag, M. Pd	طرائق تدريس اللغة العربية
				نظرية التعلم
				علم اللغة
١٤	سيف الله أزهارى الماجستير	Asisten Ahli	Drs. M. Pd. I	الإنشاء ٢-
				ترجمة شفوية الإندونيسية-
				العربية ترجمة شفوية العربية – الإندونيسية

				ترجمة تحريرية الإندونيسية- العربية
١٥	الدكتور محمد نعمان الحاج الماجستير	Lektor	Dr. M. Ag	أخلاق تسووف
				الكتابة-٢
				القراءة-١
				القراءة-٣
١٦	الدكتور محمد عفيف الدين دمياطي الحاج الماجستير	Lektor	Dr. MA	تفسير تربوي
				طرق التدريس اللغة العربية-١
				طرق التدريس اللغة العربية-٢
				علم اللغة
١٧	أمي حنيفة الماجستير	Lektor Kepala	M. Pd. I	الكلام
				بحث العملي الصفي
				الوسائل التعليمية
				تدريس عملي
١٨	عين شريفة الماجستير	Lektor	M. Pd. I	اللغة العربية-٣
				النحو-١
				النحو-٢
١٩	مفليحة الماجستير	Lektor	S. Ag. MA	الاستماع-٣
				النحو-٢
				علم اللغة النفسي

## ٧- أحوال الوسائل وأبنية الجامعة

(اللوحة ٤.٣)

الرقم	جنس الوسيلة أو الأبنية	العدد	الحال
١	غرفة التعليم (الفصول)	٨	جيد
٢	معمل اللغة	١	جيد
٣	معمل التعليم الصغاري	١	جيد
٤	معمل الكومبيوترات	٢	جيد
٥	المكتبة	١	جيد
٦	الغرفة لقراءة الطلاب	١	جيد
٧	غرفة المناقشة	١	جيد
٨	غرفة الشعبة	١	جيد
٩	غرفة الاجتماعي	١	جيد
١٠	غرفة إدارة الشعبة	١	جيد
١١	غرفة لاتحاد الطلبة للشعبة	١	جيد
١٢	حمام للمحاضرين والطلاب	٨	جيد
١٣	المسجد	١	جيد























## اللوحة (٤.١٣)

عن استخدام الوسائل التعليمية "الجرائد العربية في الإنترنت" لمساعدة الطلاب  
لنيل المفردات المعاصرة

الرقم	الأجوبة	F	N	P%
١	موافق جدًا	٧	١٨	٣٩%
٢	موافق	٩		٥٠%
٣	نقيص موافق	٢		١١%
٤	غير موافق	-		-
	الجملة	١٨		١٠٠%

دلت اللوحة على استخدام الوسائل التعليمية "الجرائد العربية في الإنترنت" لمساعدة الطلاب لنيل المفردات المعاصرة ألا وهي مأوية موافق جدًا (٣٩%)، وأما موافق (٥٠%)، و نقيص موافق (١١%)، وغير موافق (٠%).

## اللوحة (٤.١٤)

عن استخدام الوسائل التعليمية "الجرائد العربية في الإنترنت" لمساعدة الطلاب  
لترفيح حماسة الطلاب في مهارة القراءة

الرقم	الأجوبة	F	N	P%
١	موافق جدًا	٥	١٨	٢٨%
٢	موافق	١١		٦١%
٣	نقيص موافق	٢		١١%
٤	غير موافق	-		-
	الجملة	١٨		١٠٠%





















٧٢	D٩٢٢١٦٠٧٣	محمد عزّ الفهم	٨
٧٨	D٩٢٢١٦٠٤٨	فوتري عملية	٩
٨٥	D٩٢٢١٦٠٣٢	إكي مفيدة النسوة	١٠
٧٥	D٩٢٢١٦٠٩٠	يبي مودة الحسني	١١
٧٥	D٩٢٢١٦٠٥٦	ويدي وردة النساء	١٢
٧٢	D٩٢٢١٦٠٥٨	عينية الفاتحة	١٣
٧٥	D٩٢٢١٦٠٧١	ميا صفية النجاح	١٤
٧٥	D٩٢٢١٦٠٩١	يوني سلامة راهايو	١٥
٧٧	D٩٢٢١٦٠٨١	ربرين نور هدايتي	١٦
٧٥	D٩٢٢١٦٠٦٤	خير الأنبياء	١٧
٧٨	D٩٢٢١٦٠٤٢	محمد رضاني	١٨

الاختبار البعدي

## اللوحة ٤.٢٢

الرقم	الأسماء	الرقم القيد	النتيجة
١	ستي خير النساء	D٩٢٢١٦٠٥٣	٩٢
٢	مفتاح الرحمة	D٩٢٢١٦٠٤٠	٨٨
٣	نسوة الإثنين	D٩٢٢١٦٠٤٤	٨٦
٤	أحمد ناجح مزادي	D٠٢٢١٦٠٠١	٧٩
٥	إحياء العلوم	D٩٢٢١٦٠٣٣	٩٦
٦	عملية مفتاح الأمة	D٩٢٢١٦٠٥٩	٩٨
٧	عزّة الموحدة	D٩٢٢١٦٠٦٦	٩٣
٨	محمد عزّ الفهم	D٩٢٢١٦٠٧٣	٩٨







٩٦	٧٥	D٩٢٢١٦٠٩٠	بيبي مودة الحسنى	١١
٩٤	٧٥	D٩٢٢١٦٠٥٦	ويدي وردة النساء	١٢
٩١	٧٢	D٩٢٢١٦٠٥٨	عينية الفاتحة	١٣
٩٨	٧٥	D٩٢٢١٦٠٧١	ميا صفية النجاح	١٤
٩١	٧٥	D٩٢٢١٦٠٩١	يوني سلامة راهايو	١٥
٨٦	٧٧	D٩٢٢١٦٠٨١	ريرين نور هدايتي	١٦
٩٧	٧٥	D٩٢٢١٦٠٦٤	خير الأنبياء	١٧
٩٤	٧٨	D٩٢٢١٦٠٤٢	محمد رضاني	١٨
١٦٧١	١٣٧٥		المجموعة	
٩٢٤٨	٧٦٠٣٩		المتوسطة	

وبعد أن وجدنا حصول نتائج الاختبار القبلي والبعدي أجيّد ، تشرح  
الباحثة عن المسافة بين نتائج الاختبار القبلي والبعدي كما في التالية :

المسافة بينهما	متغير y	متغير x
١٦٠٤	٩٢٤٨	٧٦٠٣٩













