

LAPORAN KEMAJUAN PENELITIAN PKM/44/2015

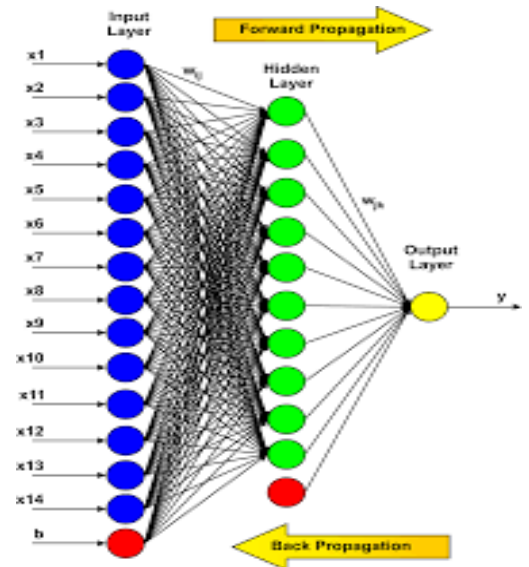
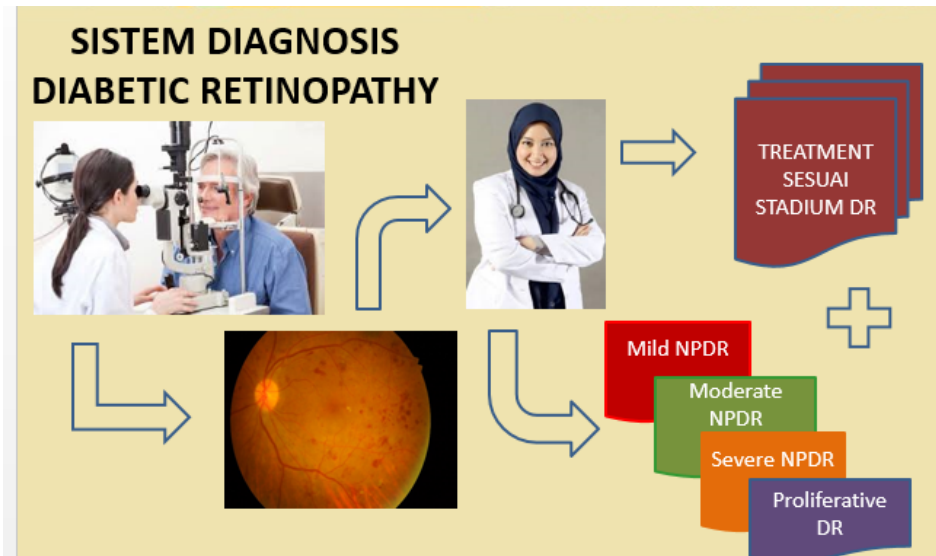

SISTEM DIAGNOSIS DAN DETEKSI DINI PENCEGAHAN KEBUTAAN PADA PASIEN DIABET BERDASARKAN TINGKAT STADIUM DIABETIC RETINOPATHY

OLEH

DIAN CANDRA RINI NOVITASARI, M.Kom

PRODI MATEMATIKA, FAKULTAS SAINS DAN TEKNOLOGI

UIN SUNAN AMPEL SURABAYA

2016

| |
|--|
| <code>% Bangkitkan Weights antara Input dan Hidden Layer secara acak</code> |
| <code>% -----</code> |
| <code>CB = 0.5;</code> |
| <code>LD = 0.0001;</code> |
| <code>E3 = 0.1;</code> |
| <code>JHneuron2 = 40;</code> |
| <code> </code> |
| <code>Skala = 0.7 * (JHneuron1^(1 / DimPola));</code> |
| <code>W1 = (-0.5) + (0.5 - (-0.5)).*rand(JHneuron1,DimPola);W1 = W1';</code> |
| <code> </code> |
| <code>% ===== inisialisasi nguyen-widrow =====</code> |
| <code>VH = zeros(JHneuron1,1);</code> |
| <code>for i=1:JHneuron1</code> |
| <code> VH(i) = norm(W1(:,i));</code> |
| <code>end</code> |
| <code> </code> |
| <code>W1 = Skala * W1;</code> |
| <code>for i=1:JHneuron1</code> |
| <code> W1(:,i) = W1(:,i)/VH(i);</code> |
| <code>end</code> |
| <code>% =====</code> |
| <code>B1 = ((-1) * Skala)+(Skala-((-1) * Skala)).*rand(1,JHneuron1);</code> |
| <code> </code> |
| <code>W2 = (-0.5) +(0.5 - (-0.5)).*rand(JHneuron2,JHneuron1); W2 = W2';</code> |
| <code>B2 = (-0.5) + (0.5 - (-0.5)).*rand(1,JHneuron2);</code> |
| <code> </code> |
| <code>W3 = (-0.5) + (0.5 - (-0.5)).*rand(JOneuron,JHneuron2); W3 = W3';</code> |
| <code>B3 = (-0.5) + (0.5 - (-0.5)).*rand(1,JOneuron);</code> |
| <code> </code> |
| <code>MSEepoch = MaxMSE + 1;</code> |
| <code>MSE = zeros(1,Epoch);</code> |
| <code>ee = 0;</code> |
| <code> </code> |
| <code>while (ee < Epoch) && (MSEepoch > MaxMSE)</code> |
| <code> </code> |
| <code> ee = ee + 1;</code> |
| <code> %MSE_NonLinear = 0;</code> |
| <code> MSE_Linear = 0;</code> |
| <code> </code> |
| <code> % choose neighborhood</code> |
| <code> ch_nei = floor(rand(1) * 2);</code> |
| <code> </code> |
| <code> for pp=1:JumPola</code> |
| <code> </code> |
| <code> CP = P(pp,:);</code> |
| <code> CT = T(pp,:);</code> |

| |
|--|
| |
| <code>% feedforward</code> |
| <code>Z1 = zeros(1,JHneuron1);</code> |
| <code>for i= 1:JHneuron1</code> |
| <code> Z1(i) = tansig(CB * B1(:,i) + CP * W1(:,i));</code> |
| <code>end</code> |
| |
| <code>Z2 = zeros(1,JHneuron2);</code> |
| <code>for i= 1:JHneuron2</code> |
| <code> Z2(i) = tansig(CB * B2(:,i) + Z1 * W2(:,i));</code> |
| <code>end</code> |
| |
| <code>Y = zeros(1,JOneuron);</code> |
| <code>Y_in = zeros(1,JOneuron);</code> |
| <code>for i= 1:JOneuron</code> |
| <code> Y_in(i) = CB * B3(:,i) + Z2 * W3(:,i);</code> |
| <code> Y(i) = logsig(Y_in(i));</code> |
| <code>end</code> |
| |
| <code>% perhitungan nonlinear and linear error</code> |
| <code>e1_o = CT - Y; % nonlinear error</code> |
| <code>e2_o = (log(CT)-log(1-CT)) - Y_in; % linear error</code> |
| |
| <code>for i=1:JOneuron</code> |
| <code> %MSE_NonLinear = MSE_NonLinear + e1_o(i)^2;</code> |
| <code> MSE_Linear = MSE_Linear + e2_o(i)^2;</code> |
| <code>end</code> |
| <code>%MSE_NonLinear = 0.5 * MSE_NonLinear;</code> |
| <code>%MSE_Linear = 0.5 * LD * MSE_Linear;</code> |
| <code>MSE_Linear = 0.5 * MSE_Linear;</code> |
| |
| <code>% backpropagation of error</code> |
| |
| <code>if (ch_nei == 0)</code> |
| <code> nh1_a = 1;</code> |
| <code> nh1_b = floor(JHneuron1/2) - 1;</code> |
| <code> nh2_a = 1;</code> |
| <code> nh2_b = floor(JHneuron2/2) - 1;</code> |
| <code>else</code> |
| <code> nh1_a = floor(JHneuron1/2);</code> |
| <code> nh1_b = JHneuron1;</code> |
| <code> nh2_a = floor(JHneuron2/2);</code> |
| <code> nh2_b = JHneuron2;</code> |
| <code>end</code> |
| |
| <code>% ===== hidden - output =====</code> |

```

for i = nh2_a:nh2_b
    adf=norm(0.5*(1+Z2(j))*(1-Z2(j))*CB*e1_h2(j))^2 + E3;
    bias2(i) =(1/adf)*((LR * norm(e1_h2(j))^2) * e1_h2(i) *
        CB + LD * e2_h2(i) * CB);
end
dB2 = bias2;

% ===== Layer Hidden 1 =====
e1_h1 = zeros(1,JHneuron1);
e2_h1 = e1_h1;
for i = nh1_a:nh1_b
    dd = 0.5 * (1+Z1(i)) * (1-Z1(i));
    e1_h1(i) = dd * e1_h2 * W2(i,:);
    e2_h1(i) = dd * e2_h2 * W2(i,:);
end

dW1 = zeros(DimPola,JHneuron1);
deta1 = zeros(1,JHneuron1);
for i = 1:DimPola
    for j = nh1_a:nh1_b
        adf = norm( 0.5 * (1+Z1(j)) * (1-Z1(j))*CP(i)*...
            e1_h1(j) )^2 + E3;
        deta1(j) = (1/adf) * ((LR * norm(e1_h1(j))^2) *
            CP(i) * e1_h1(j) + LD * CP(i) *
            e2_h1(j));
    end
    dW1(i,:) = deta1;
end

bias1 = zeros(1,JHneuron1);
for i = nh1_a:nh1_b
    adf = norm(0.5*(1+Z1(j))*(1-Z1(j))*CB*e1_h1(j))^2+ E3;
    bias1(i) = (1/adf) * ((LR * norm(e1_h1(j))^2) * ...
        e1_h1(i) * CB + LD * e2_h1(i) * CB);
end
dB1 = bias1;

W1 = W1 + dW1;
W2 = W2 + dW2;
W3 = W3 + dW3;
B1 = B1 + dB1;
B2 = B2 + dB2;
B3 = B3 + dB3;

end % end for pp
MSEepoch = (MSE_Linear/JumPola);

```

```

%disp(['Epoch = ', num2str(ee), ' => Neighborhood-',
      num2str(ch_nei), ' MSE = ', num2str(MSEepoch)]);
disp(['Epoch = ', num2str(ee), ' => MSE = ', num2str(MSEepoch)]);
MSE(ee) = MSEepoch;
end % end while

toc;
if (MSE(ee) > MaxMSE)
    disp('Maximum epoch reached, performance goal was not met. ');
else
    disp(['Performance goal met. Epoch = ', num2str(ee)]);
end

i=1:length( MSE(:,1:ee) );
j=1:0.1:length( MSE(:,1:ee) );
plot(i, MSE(:,1:ee), 'rs-', j, MaxMSE, 'b-', i, -0.01);
xlabel([num2str(ee), ' Epochs']);
ylabel('Mean Squared Error (mse)');
title(['NMBP w/ Adaptive Learning, Perf is ', num2str(MSEepoch), ',
Goal is ', num2str(MaxMSE)]);
legend('Training', 'Goal');
save TResult.mat CB W1 W2 W3 B1 B2 B3 JHneuron1 JHneuron2 JOneuron;

fileSave = ['Grafik _' datestr(now, 'yyyymmdd-HHMM')];

save(fileSave);

%save gambar
saveas(gcf, fileSave, 'png');

fprintf('simpan grafik sebagai: %s \n', fileSave);

end % end function

```

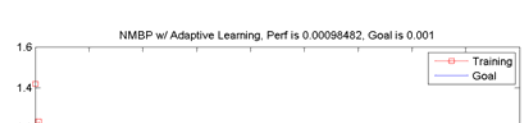
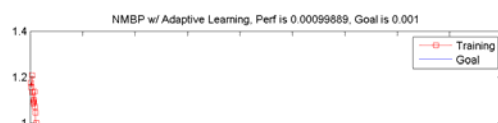
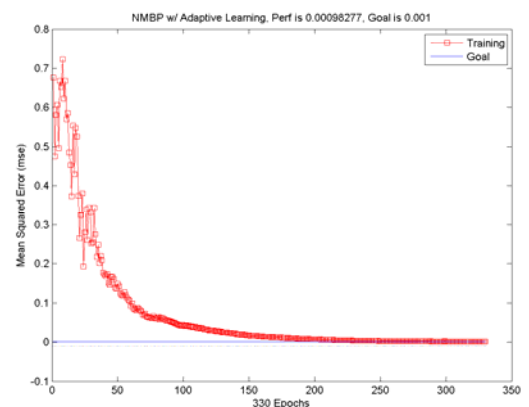
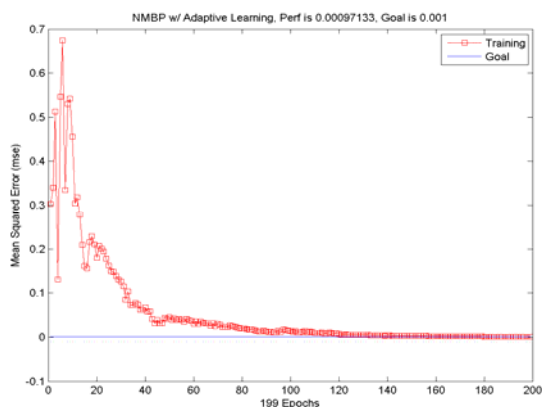

PENERIMA BANTUAN PENINGKATAN MUTU PENELITIAN PEMULA dan MADYA
TAHUN 2016

A. KLUSTER PENELITIAN MADYA

| No. | No. Reg | Nama | Anggota | Anggota | JML BANTUAN |
|-----|--------------|--|--|----------------------------------|-------------|
| 1 | PKM/93/2016 | Eva Agustina Risa Purnamasari Nova Lusiana | Pengaruh Pemberian Ekstrak Daging Buah Kurma (<i>Phoenix dactylifera</i> L) Terhadap Kadar Hormon Oksitosin pada Mencit (<i>Mus musculus</i> L.) Bunting. | UIN Sunan Ampel | 32.000.000 |
| 2 | PKM/46/2016 | Retna Anggita Ningsih Nurul Setianingrum Agung Parmono | MENGAIS BERKAH EKONOMI DALAM TRADISI MANAQIB DI PONDOK PESANTREN AL QODIRI JEMBER | IAIN Jember | 16.000.000 |
| 3 | PKM/136/2016 | Gugus Kriswahyudi Diana Ambarwati Maria Mahardini | MEMBUMIKAN NILAI-NILAI PIIL PESENGGIRI DALAM KEBERAGAMAN (Sebuah Upaya Resolusi Konflik SARA di Lampung) | STAI Tulang Bawang | 17.000.000 |
| 4 | PKM/67/2016 | GEMY NASTITY HANDAYANY TRIMAYA CAHYA MULAT | UJI EFEK HEPATOPROTEKTOR EKSTRAK ETANOL DAUN KEMBANG MERAK (<i>Caesalpinia pulcherrina</i>) DENGAN PARAMETER ENZIM SGPT DAN SGOT PADA TIKUS JANTAN YANG DIINDUKSI PARASETAMOL | UIN Alauddin Makassar | 32.000.000 |
| 5 | PKM/60/2016 | Arief Efendi Moh.Syarif Hidayat | MODEL PENDIDIKAN MULTIKULKURAL DI PONDOK PESANTREN TRADISIONAL DAN MODERN DALAM MENJAGA HARMONI HETEROGENITAS SANTRI | STAI Miftahul Huda Al Azhar | 16.000.000 |
| 6 | PKM/99/2016 | Zaky Ismail | DETEKSI DINI POTENSI RADIKALISME DI KALANGAN MAHASISWA (Studi Perbandingan di Perguruan Tinggi Keagamaan Islam dan Perguruan Tinggi Umum) | UIN Sunan Ampel | 17.000.000 |
| 7 | PKM/44/2016 | Dian Candra Rini N | SISTEM DIAGNOSIS DAN DETEKSI DINI PENCEGAHAN KEBUTAAN PADA PENDERITA DIABET BERDASARKAN IDENTIFIKASI TINGKAT STADIUM DIABETIC RETINOPATHY MENGGUNAKAN METODE ANALISIS WAVELET DAN MODIFIED BACKPROPAGATION | UIN Sunan Ampel | 25.000.000 |
| 8 | PKM/102/2016 | Didik Krisdiyanto | PENGOLAHAN LIMBAH CAIR INDUSTRI BATIK MENGGUNAKAN NANOSULFOSA DARI PELEPAH POHON SALAK PONDOK DI DAERAH ISTIMEWA YOGYAKARTA | UIN Sunan Kalijaga | 25.000.000 |
| 9 | PKM/108/2016 | A. Ghanaim Fasya Rachmawati Ningsih A. Hanapi | Aplikasi Green Chemistry dalam Sintesis Senyawa Basa-Schiff Turunan Vanilin Sebagai Kandidat Senyawa Antikanker | UIN Maulana Malik Ibrahim Malang | 32.000.000 |
| 10 | PKM/109/2016 | Asri Sawiji Misbakhul Munir Mauludiyah | PETIK LAUT DALAM TINJAUAN SAINS DAN ISLAM DI DESA SUMBERKENCONO KAB. BANYUWANGI | UIN Sunan Ampel | 16.000.000 |

| | | | | | |
|----|--------------|---|---|---|------------|
| 11 | PKM/117/2016 | Sisrazeni Rafsel Tasadi | Model konseling Islam rational emotive behaviour therapy terhadap antisipasi pengaruh radikalisme di kalangan siswa madrasah aliyah Kota Padang | STAIN Batusangkar | 16.000.000 |
| 12 | PKM/129/2016 | Miskari | GERAKAN SOSIAL ISLAM LOKAL KAB. MEMPAWAH: Studi Gerakan Protes Masyarakat Islam Kab. Mempawah terhadap Aliran Gerakan Fajar Nusantara (GAFATAR) | STAI Mempawah | 17.000.000 |
| 13 | PKM/138/2016 | EGA GRADINI SEPTIA WAHYUNI ANSOR | IMPLEMENTASI DAN PENGEMBANGAN REALISTIC MATHEMATICS EDUCATION DALAM PEMBELAJARAN MATEMATIK BERBASIS ALQUR'AN | STAIN Gajah Putih Takengon | 17.500.000 |
| 14 | PKM/63/2016 | HJ. SHOFIYAH AHMAD BADRUT TAMAM SITI FAHIMAH | PERILAKU SOSIAL SEBAGAI KONSTRUK BUDAYA ATAS PENERIMAAN MASYARAKAT TERHADAP PENDERITA KUSTA DI DESA BANYU URIP UJUNGPANGKAH GRESIK | STAI SUNAN DRAJAT KRANJI PACIRAN LAMONGAN | 16.000.000 |
| 15 | PKM/68/2016 | Mahfudlah Fajrie | BUDAYA MASYARAKAT PESISIR KECAMATAN WEDUNG KABUPATEN DEMAK(Kajian Gaya Komunikasi dan Tradisi Masyarakat Pesisir) | Universitas Islam Nahdlatul Ulama Jepara | 16.000.000 |
| 16 | PKM/106/2016 | ARFIANI SYARIAH RAHMAD JUNAIDI RR.DIAH NUGRAHENI S | PEMETAAN PENYEBARAN PONDOK PESANTREN DI JAWA TIMUR BERBASIS SIG (SISTEM INFORMASI GEOGRAFIS) | UIN Sunan Ampel | 22.000.000 |
| 17 | PKM/13/2016 | Vina Amalia | SINTESIS HIDROKSIAPATIT DARI TULANG HEWAN SEBAGAI ALTERNATIF ADSORBEN DENGAN BIAYA MURAH UNTUK PENANGANAN LOGAM BERAT Cu(II) DI PERAIRAN | UIN Sunan Gunung Djati Bandung | 25.000.000 |
| 18 | PKM/201/2016 | M. Misbahul Mujib | Pengarustamaan Pembangunan Desa Berbasis Difersity dan Kearifan Lokal sebagai Upaya Mencegah Radikalisme Agama dalam Prespektif Undang-Undang No 6 Tahun 2014 tentang Desa (Studi atas Respon Aparat dan Tokoh (adat) Desa di Yogyakarta) | UIN Sunan Kalijaga | 16.000.000 |
| 19 | PKM/113/2016 | Husni Mubarrak | Fatwa Imunisasi MPU di Aceh: Antara Rasionalitas Hukum dan Kepatuhan Publik | UIN Ar-Raniry Banda Aceh | 16.000.000 |
| 20 | PKM/155/2016 | Erny Qurotul Ainy Anti Damayanti Hamdani Jumailatus Solihah | Potensi Fungi Mikoriza Arbuskula (FMA) Sebagai Biofertilizer Dalam Upaya Mewujudkan Sustainable Agriculture System | UIN Sunan Kalijaga | 25.000.000 |
| 21 | PKM/39/2016 | Wahyu Abdul Jafar | Kontroversi legalitas Hukum BPJS Kesehatan (Menggagas Konsep Ideal BPJS Kesehatan Syari'ah Perspektif Saddu Dzari'ah Di Kota Bengkulu) | IAIN Bengkulu | 16.000.000 |
| 22 | PKM/246/2016 | Dian Alasta Selian Edy Saputra | MENILIK POLA CONSUMPTION BEHAVIOR BERBASIS PENDEKATAN MASHLAHAH PADA LOKOMOTIF PDRB (PRODUK DOMESTIK REGIONAL BRUTO) UTAMA DI ACEH TENGAH (STUDI KASUS PETANI KOPI DATARAN TINGGI GAYO) | STAIN Gajah Putih Takengon | 17.000.000 |
| 23 | PKM/17/2016 | Evita Yuliatul Wahidah | STUDI ANALISIS TENTANG IMPLEMENTASI REKONSTRUKSI PENDIDIKAN ISLAM BERBASIS STUDI MULTIDISIPLINER DI PERGURUAN TINGGI PONDOK PESANTREN SE-JAWA TIMUR | STIT MUHAMMADIYAH BOJONEGORO | 17.000.000 |

| | | | | | |
|--------|--------------|---|--|---|-------------|
| 24 | PKM/180/2016 | Martalia Ardiyaningrum Misyroh Akhmadi | Bisnis Spiritual dan Religiusitas Gaya Baru (Kajian atas Fenomena Kebangkitan Sufisme Kelas Menengah Perkotaan di Yogyakarta) | Sekolah Tinggi Ilmu Agama Alma Ata Yogyakarta | 16.000.000 |
| 25 | PKM/251/2016 | Sarbini M Suprawi Djuhri Joko Subando | Pendayagunaan Sumber Daya Filantropisme Islam : Studi Peran Lazismuh, Lazisnu Dan Bazda Kabupaten Boyolali dalam Pemberdayaan Masyarakat Miskin | STAI Mambaul Ulum Surakarta | 16.000.000 |
| 26 | PKM/94/2016 | Nanang Hasan Susanto Failasuf Fadli | MODEL PENDIDIKAN ISLAM KREATIF WALISONGO (MENEGUHKAN ISLAM NUSANTARA MELALUI INSPIRASI PENDIDIKAN KARAKTER WALISONGO) | STAIN Pekalongan | 16.000.000 |
| 27 | PKM/230/2016 | Ahmad Sholihin Siregar Ruri Amanda Ibnu Qodir | PROBLEMATIKA KEBEBASAN BERAGAMA MASYARAKAT MINORITAS NON-MUSLIM DI WILAYAH HUKUM QANUN PENERAPAN SYARIAT ISLAM KABUPATEN ACEH TENGAH | STAIN Gajah Putih Takengon | 17.000.000 |
| 28 | PKM/27/2016 | Effendi | Neo-Sufisme dan Gerakan Anti Kolonialisme Di Banten; Studi Atas Jejak Pemikiran dan Perjuangan Syaikh Abd Al-Karim Banten | IAIN Raden Intan Lampung | 16.000.000 |
| 29 | PKM/28/2016 | Abd.Qohar | Potret Gerakan Idiologi Transnasional di Indonesia (Studi Atas Pola Gerakan Jaringan Hizbut Tahrir Indonesia (HTI) di Provinsi Lampung) | IAIN Raden Intan Lampung | 17.000.000 |
| 30 | PKM/148/2016 | ALI MUSTAFA RAHMAT HIDAYAT | Islam Gayo: Studi Tentang Akulturasi Islam dan Budaya Lokal Di Dataran Tinggi Gayo | STAIN Gajah Putih Takengon | 17.000.000 |
| 31 | PKM/214/2016 | A. Zaenurrosyid | Pesantren dan Peran Sosial Transformatif Mendialogkan Agama dan Modernitas, Memaknai Ulang Nilai dan Tradisi (Studi Pesantren-Pesantren Jawa Pesisiran Kajen Pati) | STAI Mathaliul Falah | 16.000.000 |
| Jumlah | | | | | 595.500.000 |

B. PENELITIAN PEMULA

| No | No. Reg | Nama | Judul | Lembaga | JML BANTUAN |
|----|--------------|--|--|--|-------------|
| 1 | PPM/75/2016 | Miksan Ansori | Efektifitas Blended Learning Berbasis Diskusi dan Inquiri terhadap hasil belajar Desain Perencanaan Pembelajaran ditinjau dari kemampuan verbal-linguistic mahasiswa Program Studi PAI STIT Muhammadiyah Tempurrejo Ngawi Tahun Ajaran 2016/2017 | Sekolah Tinggi Ilmu Tarbiyah Muhammadiyah Tempurrejo Ngawi | 12.500.000 |
| 2 | PPM/191/2016 | Abdul Manan Musaadatul Fithriyah Tawaduddin Nawafilaty | PENGARUH MEDIA DADU HURUF TERHADAP KEMAMPUAN MENGENAL HURUF HIJAIYAH PADA KELOMPOK B DI TK KECAMATAN GLAGAH - LAMONGAN | UNIVERSITAS ISLAM LAMONGAN | 13.500.000 |
| 3 | PPM/138/2016 | Zaitur Rahem | Solidaritas Warga Beragama Islam, Budha, dan Katolik di Desa Dungkek Sumenep Madura (Praktik Bermasyarakat Warga Satu Desa dengan Tiga Agama) | Institut Ilmu Keislaman Annuqayah Guluk - Guluk | 12.500.000 |

| No | No. Reg | Nama | Judul | Lembaga | JML BANTUAN |
|----|--------------|------------------------------------|---|--|-------------|
| 4 | PPM/152/2016 | UPIK KHOIRUL ABIDIN SAEFUL ANAM | FENOMENA GENG SANTRI (PENGARUH KONFORMITAS KELOMPOK TEMAN SEBAYA DI PONDOK PESANTREN DARUL ULUM PETERONGAN JOMBANG) | STAI TASWIRUL AFKAR SURABAYA | 13.500.000 |
| 5 | PPM/24/2016 | Muhammad Aziz | STRATEGI PENGELOLAAN ZAKAT SECARA PRODUKTIF PADA LEMBAGA AMIL ZAKAT DALAM TINJAUAN UU RI NOMOR 23 TAHUN 2011 TENTANG PENGELOLAAN ZAKAT (STUDI KASUS DI NURUL HAYAT CABANG TUBAN) | STAI AL HIKMAH TUBAN | 12.500.000 |
| 6 | PPM/53/2016 | Abd. Hafid Arik Irawati | LGBT DISORIENTASI SEKSUAL DI WILAYAH KOTA BOJONEGORO (Studi Analisis Perilaku Seks Menyimpang di Wilayah Bojonegoro) | STAI Attanwir Bojonegoro | 13.500.000 |
| 7 | PPM/38/2016 | ABDUL GAFFAR | PERAN PESANTREN DALAM MENAGGULANGI PEREDARAN NARKOBA DI KABUPATEN PAMEKASAN JAWA TIMUR | STAI AL - KHAIRAT Pamekasan | 12.500.000 |
| 8 | PPM/101/2016 | ALVAN FATHONY | Perilaku Poligami Kiai Masyurat (studi model mu'asyarah poligami kiai Masyurat dalam membina keluarga sakinah) | IAI NURUL JADID PROBOLINGGO | 12.500.000 |
| 9 | PPM/144/2016 | Fathur Rohman Aan Wahyudin | Kajian Stilistika Pendidikan; Analisis Stilistika Terhadap Kita <i>Wadhaif Al-Muta'alim</i> Karya KH. Zainal Abidin Munawwir | UNISNU Jepara | 13.500.000 |
| 10 | PPM/92/2016 | Fitrotin Jamilah Munadi, | KEWARIS ANAK HASIL PERKAWINAN SIRRI DESA KALISAT KECAMATAN REMBANG KABUPATEN PASURUAN | STAI Pancawahana Bangil | 13.500.000 |
| 11 | PPM/250/2016 | Eva Siti Faridah | Peningkatan Kualitas Evaluasi Pembelajaran Guru Berbasis Experiential Learning Pada Madrasah Ibtidaiyah Darul Ulum, Cimahpar Kota Bogor | STAI Laa Roiba Bogor | 12.500.000 |
| 12 | PPM/62/2016 | Muh. Barid Nizarudin Wajdi | Rehabilitasi Anak Berhadapan Dengan Hukum Dalam Perspektif Agama (Studi Kasus Metode Pengembangan Mental Spiritual anak Lembaga Peenyelenggaraan Kesejahteraan Sosial Anak Berhadapan Dengan Hukum (LPKS ABH) di Nganjuk). | SEKOLAH TINGGI AGAMA ISLAM MIFTAHUL ULA NGANJUK | 12.500.000 |
| 13 | PPM/83/2016 | Akhmad Farid Mawardi Sufyan | ANALISIS TERHADAP TINGGINYA NIKAH SIRI DI KABUPATEN PAMEKASAN | Universitas Islam Madura | 12.500.000 |
| 14 | PPM/8/2016 | Retno Sirnopati | TRANSAKSI HARGA GELAR KEBANGSAWANAN DALAM TRADISI PERKAWINAN ADAT SASAK DI DESA BATUJAI LOMBOK TENGAH NTB | Institut Agama Islam Qamarul Huda Loteng | 12.500.000 |
| 15 | PPM/208/2016 | Motasim Rokib H MOCH. MUSLEH | TA'ZIR, PESANTREAN DAN HAK ASASI MANUSIA (ANALISIS KRITIS TERHADAP PENERAPAN TA'ZIR DI PONDOK PESANTREN AL IBROHIMY GALIS BANGKALAN | STIT AL-IBROHIMY BANGKALAN | 12.500.000 |

| No | No. Reg | Nama | Judul | Lembaga | JML BANTUAN |
|----|--------------|---|--|--|-------------|
| 16 | PPM/97/2016 | AHMAD ABD. WAHID HAS IRDLON SAHIL | Efektivitas penggunaan Metode al-Miftah dalam pencapaian program Bimbingan Membaca Kitab Kuning santri di Asrama Takhassus Kitab Syaichona Moh Cholil Bangkalan | Sekolah Tinggi Agama Islam Syaichona Moh. Cholil Bangkalan | 13.500.000 |
| 17 | PPM/108/2016 | RUDY CATUR ROHMAN KUSMAYADI | KONTRIBUSI PEKERJA WANITA DALAM MENINGKATKAN KESEJAHTERAAN KELUARGA DAN PROSES PENGAMBILAN KEPUTUSAN DALAM KELUARGA (Studi Mengenai Pekerja Wanita Pada Industri Pengolahan Tembakau PR TALI JAGAD | IAI AL-QOLAM GONDANGLEGI MALANG | 13.500.000 |
| 18 | PPM/124/2016 | Mamlumatun Nimah | Implementasi Kebijakan Kabupaten Layak Anak (Studi Kasus di Empat Kecamatan di Kabupaten Probolinggo). | STAI ZAINUL HASAN GENGGONG KRAKSAAN | 12.500.000 |
| 19 | PPM/114/2016 | Warsito | Dinamika Pemikiran Keislaman Ikhwan Mantan Preman Di Kelurahan Semanggi Surakarta | STAI Al Mukmin Surakarta | 12.500.000 |
| 20 | PPM/82/2016 | Bakir Achmad Fawaid | Kontestasi dan Genealogi "Kebangkitan" Islam Nusantara: Kajian Historiografis Babad Tanah Jawi | IAI NURUL JADID PROBOLINGGO | 13.500.000 |
| 21 | PPM/59/2016 | Mifta Hulaikah Moh. Muhajir | Analisis Efektivitas Program Kemitraan Berbasis Community Empowerment dalam Peningkatan Ekonomi Masyarakat Lokal (Studi Kasus Pada "Kampung Ternak" Kabupaten Bojonegoro) | STAI Attanwir Bojonegoro | 13.500.000 |
| 22 | PPM/139/2016 | Ahmad Fauzi | Persepsi Barokah Terhadap Minat Belajar Santri (Studi Intraksionalisme Simbolik di Pesantren Zainul Hasan Genggong Probolinggo Jawa Timur) | STAI ZAINUL HASAN GENGGONG KRAKSAAN PROBOLINGGO | 12.500.000 |
| 23 | PPM/213/2016 | Mustaqim Makki | Dakwah Kontekstual: Mengungkap Pesan Dakwah K.H.R Kholil As'ad melalui Tradisi Sabung Ayam di PP. Walisongo Situbondo Jawa Timur | Sekolah Tinggi Agama Islam Nurul Huda Kapongan Situbondo | 12.500.000 |
| 24 | PPM/195/2016 | Agung Suwandaru Moch. Syaroni Hasan Hani Adi Wijono | PROGRAM ENTREPRENEURSHIP BERBASIS AGRIBISNIS DI PESANTREN AL URWATUL WUTSQO JOMBANG | STIT AL URWATUL WUTSQO JOMBANG | 13.500.000 |
| 25 | PPM/175/2016 | Slamet Akhmadi M. Azizah | Arisan Dalam Jam'iyah Tahlilan sebagai Media Dakwah Berbasis Pemberdayaan Masyarakat (Studi Kasus di Kecamatan Bulakamba Brebes Jawa Tengah) | STAI Brebes | 12.500.000 |
| 26 | PPM/70/2016 | Aris Singgih Budiarmo | Profil Miskonsepsi Guru IPA Madrasah Ibtidaiyah Negeri (MIN) dengan Analisis Certainty of Response Index (CRI) di Kabupaten Banyuwangi | Sekolah Tinggi Agama Islam Ibrahimy Genteng Banyuwangi | 12.500.000 |
| 27 | PPM/137/2016 | Luluk Rochanah | PENGARUH WORKPLACE FUN PENDIDIK TERHADAP PERKEMBANGAN SOSIAL EMOSI ANAK USIA DINI | Sekolah Tinggi Ilmu Tarbiyah NU Al-hikmah | 12.500.000 |

| No | No. Reg | Nama | Judul | Lembaga | JML BANTUAN |
|----|--------------|---|--|---|-------------|
| 28 | PPM/85/2016 | Ardian Al Hidayat | NILAI-NILAI RELIGIUS DALAM TINDAK TUTUR PADA PROSESI TEMU MANTEN UPACARA PERNIKAHAN ADAT JAWA (Studi Kasus di Kelurahan Patihan Kecamatan Manguharjo Kota Madiun) | STAI MADIUN | 12.500.000 |
| 29 | PPM/20/2016 | HANIF MAULANIAM SHOLAH BUNYANI | THE EFFECTIVENESS OF E-WRITING MATERIAL ON WRITING SKILL FOR SECOND GRADE STUDENTS OF JUNIOR HIGH SCHOOL AL-MUNAWWARIYYAH BULULAWANG | IAI AL-QOLAM GONDANGLEGI MALANG | 13.500.000 |
| 30 | PPM/81/2016 | Siti Rofiah | Desain Pembelajaran PAI Kontekstual Di Madrasah Ibtidaiyah Multikultural Berbasis ICT (Suatu Design Research dalam Pembelajaran Pendidikan Agama Islam Madrasah Ibtidaiyah di Kabupaten Jombang) | INSTITUT KEISLAMAN HASYIM ASYARI JOMBANG | 12.500.000 |
| 31 | PPM/130/2016 | H. Malik Zuhri | Pengembangan Lembaga Pendidikan Islam Berbasis Filantropi Islam di Yayasan Nurul Hayat Surabaya | STIT AI FATTAH LAMONGAN | 12.500.000 |
| 32 | PPM/166/2016 | Wati Karmila | Internalisasi Nilai-nilai Pendidikan Agama Islam dalam Upaya Pembinaan Akhlak Siswa di SMP Plus Al-Falah Garut | STAI Darul Arqom Garut | 12.500.000 |
| 33 | PPM/183/2016 | Nurlaeliyah | Pengasuhan Keluarga yang Bekerja di Luar Negeri Sebagai TKI dan Implikasinya Terhadap Pendidikan Agama Anak (Studi Kasus di Desa Benda Kecamatan Karangampel Kabupaten Indramayu) | FAI Univ Wiralodra Indramayu | 12.500.000 |
| 34 | PPM/121/2016 | Asmad Hanisy Muhammad `Ainul Yakin Sayyidah Syaehotin | Pengembangan Pondok pesantren sebagai subkultur di tengah arus globalisasi (Studi multikasus di pesantren Raudlatul ulum dan Nurul Islam I Jember) | STAI AL-QODIRI JEMBER | 12.500.000 |
| 35 | PPM/25/2016 | NUR ULWIYAH SUPRAPTI | Komitmen Pemerintah Daerah Jombang Terhadap Pembangunan Pendidikan Dasar Islam Di Era Asean Community (Studi Analisis Kebijakan Mapenda Jombang) | FAI UNIVERSITAS PESANTREN TINGGI DARUL ULUM JOMBANG | 12.500.000 |
| 36 | PPM/80/2016 | Nur Shofa Ulfiati Akh. Syamsul Muniri | PARTAI ISLAM, EKSISTENSI KAUM LGBT DAN REALITAS KELUARGA (Studi Pandangan Elit Partai Islam di Kota Malang Terhadap Organisasi LGBT dan Keluarga Yang Memiliki Anggota LGBT) | Sekolah Tinggi Agama Islam Al-Yasini Pasuruan | 13.000.000 |
| 37 | PPM/180/2016 | Hendri Purbo Waseso Muhtar Sofwan Hidayat | Analisis Terhadap Penerapan Kurikulum Berbasis KKNI Pada Program Studi PGMI Unsiq Jawa Tengah | FAI UNSIQ Wonosobo | 13.500.000 |
| 38 | PPM/134/2016 | MIFTAKHUL ILMI S. PUTRA | Implementasi Model Creativity Learning (CL) Yang Dikembangkan Untuk Melatihkan Kreativitas Ilmiah Calon Guru MI (Madrasah Ibtidaiyah) | FAI UNIVERSITAS PESANTREN TINGGI DARUL ULUM | 12.500.000 |
| 39 | PPM/217/2016 | H. Abdul Halim H. Ah. Syamli Abd. Warits | Integrasi Kurikulum Pendidikan Pesantren dan Sekolah; Studi atas Proses Pembelajaran SMA yang Dikelola Pondok Pesantren di Madura | Institut Ilmu Keislaman Annuqayah | 13.500.000 |

| No | No. Reg | Nama | Judul | Lembaga | JML BANTUAN |
|----|--------------|--|---|--|-------------|
| 40 | PPM/142/2016 | MUHAMAD ANNAS | MULTIPLIER EFEK SEKTOR PARIWISATA DALAM PERKEMBANGAN EKONOMI DI KABUPATEN BANYUWANGI | Institut Agama Islam DARUSSALAM BLOKAGUNG BANYUWANGI | 12.500.000 |
| 41 | PPM/37/2016 | Pipih Nurhayati | Integrasi Tafsir Al-Qur'an dengan Sains Melalui Pengembangan Pedoman Praktikum Sains untuk Siswa MI/SD | STAI Siliwangi Bandung | 12.500.000 |
| 42 | PPM/192/2016 | Salim Ashar | PEMBERLAKUAN JAM WAJIB BELAJAR DAN SATGAS TERHADAP MOTIVASI BELAJAR SISWA DI KOTA MOJOKERTO | Sekolah Tinggi Ilmu Tarbiyah Raden Wijaya Mojokerto | 12.500.000 |
| 43 | PPM/72/2016 | Sukamdi Etik Kurniawati | Pendidikan Agama Dalam Meningkatkan Kemandirian Shalat Pada Anak Tuna Grahita (Studi Deskripsi Kualitatif di Barehsos Disgranda "Raharjo" Sragen) | STIT Madina Sragen | 13.500.000 |
| 44 | PPM/118/2016 | Muhammad Fathoni | Kompetensi Pedagogik Guru MAN Yogyakarta dalam Merancang dan Mengevaluasi Pembelajaran di DIY | STAIMS Masjid Syuhada Yogyakarta | 12.500.000 |
| 45 | PPM/178/2016 | Hidayatu Munawaroh Banar Dwi Retyanto | Implementasi Pendekatan Sainifik Pada Pembelajaran Cinta Lingkungan Pendidikan Anak Usia Dini (PAUD) di Kabupaten Wonosobo | FAI UNSIQ Wonosobo | 13.500.000 |
| 46 | PPM/50/2016 | MUHAMMAD SYARONI | Pengembangan Kurikulum PAI Di Sekolah Model Boarding School Kabupaten Lamongan | STIT AI FATTAH LAMONGAN | 12.500.000 |
| 47 | PPM/149/2016 | Kurnia Muhajarah | Akibat Hukum dan Dampak Psikologis Perceraian Bagi Anak dan Istri Yang Disebabkan Kekerasan Dalam Rumah Tangga (Studi Kasus di Pengadilan Agama Kota Semarang dan Kabupaten Semarang) | SETIA Walisembilan Semarang | 12.500.000 |
| 48 | PPM/84/2016 | Juniaris Agung Wicaksono Puthut Waskito Ady Alfian Mahmudinata | NILAI-NILAI PENDIDIKAN KARAKTER DALAM TRADISI PESANTREN BERBASIS BOARDING SCHOOL (Studi Kasus Di Pondok Darussalam Gontor Kec. Mlarak Kab. Ponorogo Jawa Timur) | STAI MADIUN | 13.500.000 |
| 49 | PPM/40/2016 | Pindha Kaptiningrum Zaki Mubarak | "KING (Kampung Inggris) of STAIBN Tegal" Program Pembudayaan Bahasa Inggris Di Kampus Islam Nusantara" | STAIBN Tegal | 12.500.000 |
| 50 | PPM/186/2016 | Ahmad Rois | Pengembangan Media Ular Tangga Dalam Pembelajaran Bahasa Arab Untuk Meningkatkan <i>Living Values</i> Siswa | FAI UNSIQ Wonosobo | 12.500.000 |
| 51 | PPM/122/2016 | Amirul Bakhri Srifariyati Hafiedh Hasan | Peranan Wakaf Produktif Pemuda Muhammadiyah Untuk Kesejahteraan Warga (Studi Kasus Pengembangan Wakaf Produktif di Longkeyang, Bodeh, Pemalang) | STIT Pemalang | 12.500.000 |

| No | No. Reg | Nama | Judul | Lembaga | JML BANTUAN |
|----|--------------|---|---|--|-------------|
| 52 | PPM/194/2016 | Yuliana Habibi Srifariyati Hafiedh Hasan Muhammad Rifa'I Subhi | Strategi Pembelajaran Anak Usia Dini Berbasis Multiple Intellegence untuk Meningkatkan Kompetensi Guru Raudhatul Athfal (RA) Se-Kabupaten Pemalang | STITIT Pemalang | 14.500.000 |
| 53 | PPM/141/2016 | Muammar Luthfi Achmad Anwar Abidin | PENGARUH PENDIDIKAN SEKS PADA SISWA MADRASAH IBTIDAIYAH TERHADAP TERJADINYA PENYIMPANGAN SEKSUAL (STUDI MULTI SITUS DI BOJONEGORO, JOMBANG, KEDIRI) | Sekolah Tinggi Ilmu Tarbiyah NU Al-hikmah | 12.500.000 |
| 54 | PPM/153/2016 | Dessy Yanti Srie Budiningsih | Peran Pesantren Salafiyah Di Nusantara Dalam Meminimalisir Ajaran Radikalisme | SETIA Walisembilan Semarang | 12.500.000 |
| 55 | PPM/171/2016 | Eni Latifah | Kontroversi LGBT Perpektif Negara Pancasila, HAM dan Gender | STAI Yogyakarta | 12.500.000 |
| 56 | PPM/190/2016 | Muharis | Harmoni Islam Nusantara dalam Masyarakat Multireligius (Studi terhadap Kearifan Lokal Islam di desa Mendut Salaman Magelang) | STAI Sunan Pandanaran | 12.500.000 |
| 57 | PPM/158/2016 | Nurudin Ahmad Tantowi Mu'ammarr | Optimalisasi Peran Pemuda Lintas Agama Dalam Merajut Dialog dan Kerukunan Menuju Format Ideal (Studi Eksistensi dan Kinerja FKUB Generasi Muda Provinsi Jawa Tengah) | Sekolah Tinggi Islam Kendal (STIK) | 13.500.000 |
| 58 | PPM/179/2016 | Wawa Rijaludawa | Model Penguatan Pendidikan Lingkungan Berbasis Ekoteologi Islam Melalui Pelajaran PAI di Sekolah (Studi atas Sekolah Berwawasan Lingkungan di Kota Sukabumi) | STAI Al-Masudiyah | 12.500.000 |
| 59 | PPM/63/2016 | Mundzar Fahman M. Romadlon Habibullah Hamidatun Nihayah | Pendidikan Spiritual Santri Lansia Meraih Khusnul Khotimah di Pondok Pesantran Lansia Al-Hidayah Doromukti Kec. Tuban Kab. Tuban | Institut Agama Islam SUNAN GIRI BOJONEGORO | 13.500.000 |
| 60 | PPM/77/2016 | Dewi Masitah | DINAMIKA BISNIS TRAVEL UMROH SE KOTA PASURUAN DI ERA GLOBALISASI | Sekolah Tinggi Agama Islam Al-Yasini Pasuruan | 12.500.000 |
| 61 | PPM/105/2016 | Atep Imam | Implementasi Pembelajaran E-Learning Berbasis WEB Pada Mata Kuliah Teknologi Informasi dan Komunikasi di Program Studi Pendidikan Agama Islam STAI Siliwangi Bandung | STAI Siliwangi Bandung | 12.500.000 |
| 62 | PPM/102/2016 | AHMAD HALID MUHAMMAD ILYAS | Analisis Khittoh Nahdliyah Sebagai Usaha Membentengi Aqidah Ahlussunah dan Keutuhan NKRI dari Paham Radikal-Sesat(Studi Kasus Terhadap Masyarakat di Lingkungan Kabupaten Jember) | Universitas Islam Jember | 12.500.000 |
| 63 | PPM/127/2016 | MIFTAKHUL ARIF | TAREKAT NASIONALIS (STUDI TENTANG NASIONALISME TAREKAT SHIDDIQIYYAH PLOSO JOMBANG JAWA TIMUR) | Sekolah Tinggi Ilmu Syariah Faqih Asy`ari Kediri | 12.500.000 |

| No | No. Reg | Nama | Judul | Lembaga | JML BANTUAN |
|----|--------------|---|---|--|-------------|
| 64 | PPM/34/2016 | Ikhwan Fuad | Keefektifan Total Quality Management (TQM) Sekolah Kader Muhammadiyah Berbasis Pesantren di Wilayah Yogyakarta Tahun Ajaran 2015/2016 | Sekolah Tinggi Ilmu Tarbiyah Muhammadiyah Pacitan | 12.500.000 |
| 65 | PPM/109/2016 | Zuhkhriyan Zakaria | MOCH MISKAT PELUKIS DAN PENDIDIK SENI KALIGRAFI ARAB KONTEMPORER | Universitas Islam Malang | 12.500.000 |
| 66 | PPM/43/2016 | Munawarsyah | Reposisi Qanun Desa Berbasis Kearifan Lokal Dalam Upaya Penegakan Syariah Islam di Tingkat Gampong atau Desa pada Kemukiman Teupin Raya, Pidie | STIS Al-Hilal Sigli | 12.500.000 |
| 67 | PPM/14/2016 | Husnatul Mahmudah | ANALISIS KONTESTASI GERAKAN SALAF DAN POTENSI DAMAI DI KOTA BIMA | Sekolah Tinggi Agama Islam Muhammadiyah Bima | 12.500.000 |
| 68 | PPM/79/2016 | Nihayatur Rohmah | SEGREGASI GENDER DALAM PEMBELAJARAN ILMU FALAK SEBAGAI UPAYA PEMBERDAYAAN PERAN PEREMPUAN (Studi Kasus Pembelajaran Ilmu Falak Di Pesantren Salafiyah Ploso Kediri dan Pesantren Modern As-Salam Surakarta) | STAI Ngawi | 12.500.000 |
| 69 | PPM/167/2016 | Vicky Izza el-Rahma Miftahul Ulum Ahmad HM. Nasir Abadi | MEMADUKAN HISAB DAN RUKYAT DIKALANGAN ULAMA NU (NAHDLATUL ULAMA) DAN MUHAMMADIYAH JAWA TIMUR | Sekolah Tinggi Agama Islam Syaichona Moh. Cholil Bangkalan | 13.500.000 |
| 70 | PPM/174/2016 | Lailatul Maskhuroh | Pembentukan sifat zuhud di pesantren Jampes dan Bendo Kediri | STIT AL URWATUL WUTSQO JOMBANG | 12.500.000 |
| 71 | PPM/182/2016 | Ainur Rofiq | Konsep Iddah Dengan Menggunakan Test Kehamilan Perspektif Maqasidus Syari'ah | Sekolah Tinggi Agama Islam Nurul Huda Kapongan Situbondo | 12.500.000 |
| 72 | PPM/12/2016 | Hermawansyah | INTERNALISASI NILAI-NILAI KEISLAMAN PADA ANAK-ANAK MUALLAF (Studi Kasus Pondok Pesantren Umar Bin Abdul Azis Di Dusun Tolonggeru Kec. Madapangga Kab. Bima Tahun 2016) | STIT Sunan Giri Bima | 12.500.000 |
| 73 | PPM/46/2016 | Bahriaty RS | Peran dan Kontribusi Ulama Dalam Pengambilan Kebijakan di Pemerintahan Aceh | STAI Tgk Chik Pante Kulu Banda Aceh | 12.500.000 |
| 74 | PPM/200/2016 | Irwan Khairudin | Urgensi Pendidikan Agama Berwawasan Multikultural Dalam Membangun Paradigma Inklusif Menuju Masyarakat Harmoni Pada Sekolah Umum di Kota Bima NTB | Sekolah Tinggi Agama Islam Muhammadiyah Bima | 12.500.000 |
| 75 | PPM/136/2016 | Yuli Ani Setyo Dewi Ibnu Mas'ud Lutfi | MODEL PEMBELAJARAN GURU ETNIS JAWA-MADURA DALAM PENGEMBANGAN BAHASA SISWA RA DI KABUPATEN PASURUAN | Sekolah Tinggi Ilmu Tarbiyah NU Al-hikmah | 12.500.000 |

| No | No. Reg | Nama | Judul | Lembaga | JML BANTUAN |
|----|--------------|---|---|--|-------------|
| 76 | PPM/196/2016 | FARIDAH MUH.ANIS RAHMATULLAH | KOMPROMI AJARAN ISLAM PADA RITUAL MAPPOGAU HANUA MASYARAKAT KARAMPUANG DI SINJAI (Kajian Sejarah dan Akulturasi Budaya) | STAI Muhammadiyah Sinjai | 13.500.000 |
| 77 | PPM/9/2016 | Muhammad Aminullah | WAJAH ISLAM NUSANTARA PADA TRADISI PETA KAPANCA DALAM PERKAWINAN ADAT BIMA | Sekolah Tinggi Agama Islam Muhammadiyah Bima | 12.500.000 |
| 78 | PPM/15/2016 | Wahyu Mulyadi | Deradikalisasi Islam Dalam Perspektif Masyarakat Adat Uma Lengge Desa Maria Kecamatan Wawo Kabupaten Bima NTB | IAI Muhammadiyah Bima | 12.500.000 |
| 79 | PPM/87/2016 | Binti Muliati Novi Nur Lailisna | PENDIDIKAN ISLAM BERWAWASAN MULTIKULTURAL DI PONPES (Studi Etnografi di Kabupaten Kediri) | STAI BADRUS SHOLEH KEDIRI | 12.500.000 |
| 80 | PPM/19/2016 | Nurlaila Suharti | Kedudukan Perempuan Keturunan Arab dalam hak Pernikahan (Tinjauan Konsep Kesetaraan Perempuan dan Laki-laki pada Marga bin syeh Abubakar di Bima) | Sekolah Tinggi Agama Islam Muhammadiyah Bima | 12.500.000 |
| 81 | PPM/173/2016 | AGUS TONI | AKTUALISASI HUKUM PERCERAIAN PERSPEKTIF PENGADILAN AGAMA DI INDONESIA (Kontruksi Pemahaman Masyarakat di Kab. Madiun Terhadap Keputusan Pengadilan Agama Tentang Putusnya Perkawinan) | STAI NAHDLATUL ULAMA MADIUN | 12.500.000 |
| 82 | PPM/206/2016 | ASDIRI | Standarisasi Suci Masjid di Kabupaten Sampang | Sekolah Tinggi Agama Islam Ma'arif Sampang | 12.500.000 |
| 83 | PPM/46/2016 | Mita Fitria | Potensi Radikalisme dan Terorisme di Pasaman Barat (Studi Analisis Terhadap Paham Guru dan Materi Ajar pondok pesantren se Pasaman Barat) | STIT YAPTIP Pasaman Barat | 12.500.000 |
| 84 | PPM/133/2016 | Hudlori | Tipologi Kepemimpinan Kiyai Cegah Konflik Antar Elit Pesantren | FAI UNIVERSITAS ISLAM MAJAPAHIT | 12.500.000 |
| 85 | PPM/219/2016 | Abd Ghani Maltuful Anam Moh Fudholi | Naskah Kitab Qishasul Anbiya': Sunting Teks Dan Analisis Pengarang | STAI MIFTAHUL ULUM PAMEKASAN | 13.500.000 |
| 86 | PPM/181/2016 | Safaruddin Kahar Hasmia | LGBT DALAM PERSPEKTIF SOSIAL BUDAYA (Kajian Fenomena Transgender di Kabupaten Sinjai) | STAI Muhammadiyah Sinjai | 13.500.000 |
| 87 | PPM/54/2016 | Rasyida Arsjad | KEWAJIBAN IDDAH WAFAT YANG TERBAIKAN DI PULAU BAWEAN | Sekolah Tinggi Agama Islam Hasan Jufri Bawean - Gresik | 12.500.000 |
| 88 | PPM/119/2016 | MUKHAMAT SAINI | Makna dan Tata Kelola Zakat dalam Perspektif Ekonomi Kelembagaan di Kabupaten Nganjuk | SEKOLAH TINGGI AGAMA ISLAM MIFTAHUL ULA NGANJUK | 12.500.000 |

| No | No. Reg | Nama | Judul | Lembaga | JML BANTUAN |
|-----|--------------|-------------------------------------|--|--|-------------|
| 89 | PPM/51/2016 | Mahmud Huda | Pengaruh Wanita Karir Terhadap Keluarga Sakinah (Studi Pada Dosen Dan Tenaga Kependidikan Wanita Di Universitas Pesantren Tinggi Darul Ulum Jombang) | FAI UNIVERSITAS PESANTREN TINGGI DARUL ULUM JOMBANG | 12.500.000 |
| 90 | PPM/74/2016 | Dwi Khoirotun Nisa Jauharotun Nimah | PENGEMBANGAN BAHAN AJAR MAHARAH ALKITAB | STAI Attanwir Bojonegoro | 12.500.000 |
| 91 | PPM/125/2016 | LAILY HIDAYATI | MODEL PENGASUHAN ALTERNATIF PADA DUAL-CAREER FAMILY (Studi Tentang Pola Asuh Anak Pada Keluarga Ayah-Ibu Bekerja) | STAI AL HIKMAH TUBAN | 12.500.000 |
| 92 | PPM/32/2016 | MUHAMMAD HUSNI | MENINGKATKAN AKSES AIR BERSIH DAN SANITASI BAGI PEREMPUAN MISKIN DESA (Inkorporasi Perspektif Gender Dalam Pengelolaan Sarana Air Bersih Dan Sanitasi Berbasis Komunitas Melalui Pendekatan Participatory Action Research di Desa Kademangan Kecamatan | IAI AL-QOLAM GONDANGLEGI MALANG | 12.500.000 |
| 93 | PPM/104/2016 | Jufrizal | Keberadaan Paguyuban Etnis di daerah Perantauan dalam menunjang pembinaan agama melalui majelis Ta'lim (Studi kasus kumpulan masyarakat Aceh Perantau di Dataran Tinggi Gayo) | IAI Al-Aziziyah Samalanga | 12.500.000 |
| 94 | PPM/29/2016 | Elfi Rahmi | Peranan Pemerintah Daerah dan Keluarga Dalam Mengatasi Berkembangnya Lesbian Gay Besexsual | STIT Ahlussunnah Bukittinggi | 12.500.000 |
| 95 | PPM/103/2016 | IMAM SUPRIYADI | NKRI SEBAGAI NEGARA PENGELOLA ZAKAT UMAT ISLAM INDONESIA (Kajian Pemikiran Prof. Dr. Sjechul Hadi Permono, SH., MA) | IAI NURUL JADID PROBOLINGGO | 12.500.000 |
| 96 | PPM/760/2016 | Yuli Nurmalasari | Model Bimbingan dan Konseling Multi Kultural dalam mengatasi Permasalahan Akademik dan Sosial Mahasiswa Perguruan Tinggi Agama Islam di Kabupaten Indragiri Hulu | STAI Nurul Falah Air Molek | 12.500.000 |
| 97 | PPM/199/2016 | Noor Ikhsan Silviantoro | Resistensi Generasi Muda Terhadap Ilmu Hadis Faktor Penyebab dan Solusinya Dalam Rencana Strategi Pengembangan Prodi Ilmu Hadis | Sekolah Tinggi Dirasat Islamiyah Imam Syafi`i Jember | 12.500.000 |
| 98 | PPM/198/2016 | Luthfiyah | Rekonstruksi Buku Referensi Ilmu Pendidikan Berbasis Nilai-Nilai Profetik pada Fakultas Tarbiyah IAI Muhammadiyah Bima | Sekolah Tinggi Agama Islam Muhammadiyah Bima | 12.500.000 |
| 99 | PPM/110/2016 | ABDULLAH | PENGEMBANGAN BAHAN AJAR MODUL INSTALASI SISTEM OPERASI BERBASIS GUI PROGRAM STUDI TEKNIK KOMPUTER DAN JARINGAN SMK NURUL AMIEN | IAI NURUL JADID PROBOLINGGO | 12.500.000 |
| 100 | PPM/94/2016 | Budi Sunariyanto Rela Marati | HUBUNGAN ANTARA KONSEP DIRI DENGAN KOMUNIKASI INTERPERSONAL ANTAR SISWA DI SEKOLAH (Studi Deskriptif Terhadap Siswa Kelas X di SMA KP Paron Ngawi Tahun Ajaran 2015/2016) | STIT ISLAMIYAH KARYA PEMBANGUNAN PARON NGAWI | 12.500.000 |

| No | No. Reg | Nama | Judul | Lembaga | JML BANTUAN |
|-----|--------------|---------------------------------------|---|---|-------------|
| 101 | PPM/96/2016 | Muhammad Firdaus Agustri Ramlan | Pelibatan Usaha Kecil dan Menengan (UKM) dalam hubungan Dumai - Malaka; Sebuah Kajian Sosial Ekonomi Kawasan Perbatasan Menghadapi Masyarakat Ekonomi Asean | IAITafaqquh Fiddin Dumai | 13.500.000 |
| 102 | PPM/42/2016 | IMANUDDIN ABIL FIDA | Fiqih dan Konstruksi Pemahaman Siswa terhadap Nilai-Nilai Syariat dalam Kehidupan Sosial (Studi Analisis Komparatif Muatan Pembelajaran Fiqih di Madrasah Aliyah Kota Probolinggo) | Sekolah Tinggi Agama Islam Muhammadiyah Probolinggo | 13.000.000 |
| 103 | PPM/100/2016 | INDRA HIDAYATULLAH | ANALISIS PENERAPAN ETIKA BISNIS ISLAM DALAM PERDAGANGAN SAPI DI PASAR HEWAN PASIRIAN TAHUN 2016 | Institut Agama Islam SYARIFUDDIN LUMAJANG | 13.500.000 |
| 104 | PPM/143/2016 | Abdullah Affandi Moch. Ihyak Ulumudin | TRANSFORMASI HIJAB DI KALANGAN REMAJA DAN GENERASI MUDA INDONESIA SEBAGAI PENINGKATAN STATUS TRATA SOSIAL DALAM ISLAM NUSANTARA | STAI BADRUS SHOLEH KEDIRI | 13.500.000 |
| 105 | PPM/189/2016 | SUDIRMAN P. SURIYATI KUSNADI | NILAI-NILAI PENDIDIKAN PADA PROSES PERNIKAHAN SUKU BUGIS SINJAI, SULAWESI SELATAN (TINJAUAN SOSIOLOGI PENDIDIKAN DAN BUDAYA) | STAI Muhammadiyah Sinjai | 13.500.000 |
| 106 | PPM/148/2016 | Hasbullah | PENGARUH KECERDASAN EMOSIONAL TERHADAP SIKAP DAN KREATIFITAS MENGAJAR GURU MADRASAH IBTIDAIYAH SEKOTA MATARAM | Institut Agama Islam Qamarul Huda Loteng | 12.500.000 |
| 107 | PPM/129/2016 | Qumruin Nurul Laila | IMPLEMENTASI METODE PEMBELAJARAN BIDANG STUDI ILMU PENGETAHUAN SOSIAL DI MI AL FITHRAH SURABAYA | Sekolah Tinggi Ilmu Tarbiyah NU Al-hikmah | 12.500.000 |
| 108 | PPM/10/2016 | DIAN WAHYUNINGSIH | PENGEMBANGAN MEDIA PEMBELAJARAN SCRAP BOOK SERIES UNTUK MENINGKATKAN KETERAMPILAN MEMBACA SISWA MI BERBASIS TIGA DIMENSI DI HALAMAHERA SELATAN | STAI ALKHAIRAAT HALMAHERA SELATAN | 13.500.000 |
| 109 | PPM/60/2016 | Siti Makhmudah | SINERGITAS NILAI-NILAI KEAGAMAAN DENGAN KEARIFAN LOKAL SEBAGAI UPAYA MEWUJUDKAN MASYARAKAT MADANI (Studi Kasus Komunitas Keagamaan Kejawen Di Dusun Tengger Desa Ngetos Kecamatan Loceret Kabupaten Nganjuk) | SEKOLAH TINGGI AGAMA ISLAM MIFTAHUL ULA NGANJUK | 12.500.000 |
| 110 | PPM/71/2016 | Ahmad Musthofa | Pengembangan Bahan Ajar Bahasa Arab dengan Pendekatan Kontekstual untuk Mahasiswa Prodi Ekonomi Syariah STAI Attanwir Bojonegoro | STAI Attanwir Bojonegoro | 12.500.000 |
| 111 | PPM/31/2016 | Yusfriadi | Peran dayah Tradisional terhadap pembaharuan pendidikan Aceh | IAI Al-Aziziyah Samalanga | 12.500.000 |
| 112 | PPM/18/2016 | Ihlas Sukrin | Kearifan Lokal Untuk Kerukunan Umat Beragama di Kecamatan Donggo Kabupaten Bima (studi Hubungan sosial pemeluk Islam Katolik dan Protestan di Donggo) | Sekolah Tinggi Agama Islam Muhammadiyah Bima | 12.500.000 |

| No | No. Reg | Nama | Judul | Lembaga | JML BANTUAN |
|-----|--------------|---|--|--|-------------|
| 113 | PPM/193/2016 | SARDIYANAH TAKDIR JAMALUDDIN | KONTRIBUSI LINGKUNGAN TERHADAP PEMBELAJARAN BAHASA ARAB DI PONDOK PESANTREN DARUL HIKMAH LENGGO-LENGGO KABUPATEN SINJAI | STAI Muhammadiyah Sinjai | 13.000.000 |
| 114 | PPM/104/2016 | Jurna Petri Roza | Tipologi Prilaku Keberagamaan Siswa dan Kemampuan Kognitif Pada Pembelajaran Pendidikan Agama Islam di MTS Batang Kabung Kota Padang | STAI YASTIS | 12.500.000 |
| 115 | PPM/31/2016 | Arif Ridha | Pengembangan Desain Kurikulum Muatan Lokal Untuk Pembelajaran Keagamaan dengan Pendekatan Tasawuf di Sekolah Menengah Pertama (SMP) Pendidikan Siswa Minangkabau (PSM) Bukittinggi | STIT Ahlussunnah Bukittinggi | 12.500.000 |
| 116 | PPM/47/2016 | M. Mujib Utsmani Solihati | PENGEMBANGAN NILAI AGAMA DAN MORAL ANAK USIA DINI ETNIS JAWA DAN MADURA DI KABUPATEN PASURUAN | Sekolah Tinggi Ilmu Tarbiyah NU Al-hikmah | 12.500.000 |
| 117 | PPM/165/2016 | Rahmadani Pohan Leni Fitrianti Robiatul Hidayah Siregar | Intensitas Program Bersalaman (Musafahah) dan Program Pagi Mengaji di Sekolah Swasta Pekanbaru | STAI Nurul Falah Air Molek | 13.500.000 |
| 118 | PPM/44/2016 | Siti Yusnaini | Pendidikan Karakter di PTAI (Studi tentang dosen sebagai rule model pembentukan karakter mahasiswa STAI PTIQ Banda Aceh) | STAI PTIQ Banda Aceh | 12.500.000 |
| 119 | PPM/68/2016 | Muhammad Umar Hasibullah | KONFLIK MANAJERIAL KIAI DAN KEPALA SMK BERBASIS PESANTREN (STUDI MULTI KASUS SMK PESANTREN DI BANYUWANGI) | Sekolah Tinggi Agama Islam Ibrahimy Genteng Banyuwangi | 13.000.000 |
| 120 | PPM/112/2016 | Muslem | Kajian Esensial Konteks Lokal Aceh sebagai Ruang Aplikatif Kebijakan Pendidikan Aceh | IAI Al-Muslim Aceh | 12.500.000 |
| 121 | PPM/43/2016 | Halimah | Pengaruh Pengetahuan dan Keyakinan Guru dalam Melaksanakan Pendidikan Demokratis Terhadap Keberhasilan Pembelajaran Agama Islam di SMP Negeri 1 Bayang | STAI MA Bayang | 12.500.000 |
| 122 | PPM/44/2016 | Zidni Ilman Nafi'an | Tinjauan Tanggung Jawab Rumah Tangga pada Mahasiswa Menikah dan Bekerja terhadap Prestasi Akademik | STAI MA Bayang | 12.500.000 |
| 123 | PPM/96/2016 | Elmiza | Pengembangan Model Pembelajaran Problem Based Learning Terintegrasi Life Skill pada Mata Pelajaran PAI SMP Negeri 2 Kelas VIII di Kabupaten Sijunjung | STIT Al-Yaqin Muaro Sijunjung | 12.500.000 |
| 124 | PPM/89/2016 | Juliwis Kardi | Pengaruh Penerapan Strategi Alpha Zone Terhadap Hasil Belajar Mahasiswi Jurusan PAI STIT Diniyah Putri Rahma El-yunusiyah | STIT Diniyah Putri Pd Panjang | 12.500.000 |
| 125 | PPM/99/2016 | Abd. Rozaq Ulva Badi Rohmawati Aya Mamluah | PENDIDIKAN AGAMA ISLAM PADA KELUARGA PENDERITA AIDS DI KECAMATAN TRUCUK KABUPATEN BOJONEGORO | Institut Agama Islam SUNAN GIRI BOJONEGORO | 13.500.000 |

| No | No. Reg | Nama | Judul | Lembaga | JML BANTUAN |
|-----|--------------|--|--|--|---------------|
| 126 | PPM/215/2016 | Muhsan | Sakralisasi Pernikahan Suku Osing Kabupaten Banyuwangi (antara Realitas Adat dan Ajaran Islam) | Sekolah Tinggi Dirasat Islamiyah Imam Syafi'i Jember | 12.500.000 |
| 127 | PPM/95/2016 | MOHAMMAD SYAIFUL SUIB | SINERGITAS PONDOK PESANTERN DENGAN INDEK PEMBANGUNAN MANUSIA (IPM) (STUDI TENTANG PERAN PONDOK PESANTREN NURUL JADID PAITON DALAM PENINGKATAN IPM MASYARAKAT PROBOLINGGO) | IAI NURUL JADID PROBOLINGGO | 13.500.000 |
| 128 | PPM/41/2016 | Syaiful Hudha | Pengembangan Media Pembelajaran Berbasis E-Learning Pada Mata Kuliah Metodologi Penelitian Di IAI Qamarul Huda Bagu Lombok Tengah | Institut Agama Islam Qamarul Huda Loteng | 12.500.000 |
| 129 | PPM/64/2016 | Yuni Masrifatin | Revitalisasi paradigma berpikir generasi muda dalam menyikapi paham radikal yang masuk di daerah terpencil (study kasus adanya paham gafatar di desa sumber miri lengkong nganjuk) | SEKOLAH TINGGI AGAMA ISLAM MIFTAHUL ULANGANJUK | 12.500.000 |
| 130 | PPM/49/2016 | SYUHADA | BUDAYA ISLAM LOKAL SEBAGAI BASIS KETAHANAN USAHA SONGKOK, BEDUG DAN REBANA DI DESA BUNGAH GRESIK | Universitas Islam Darul Ulum Lamongan | 12.500.000 |
| 131 | PPM/107/2016 | Moh. Yusup Saepuloh Jamal | Model Kurikulum Lokal Tasawuf di IAILM Pondok Pesantren Suryalaya | IAILM Suryalaya | 13.500.000 |
| 132 | PPM/78/2016 | Imam Wahyono | Melampaui Politik Identitas: Kontekstualisasi Islam Nusantara dalam Pendidikan SMK di Pesantren di Era Teknologi dan Informasi | Sekolah Tinggi Agama Islam Ibrahimy Genteng Banyuwangi | 12.000.000 |
| 133 | PPM/73/2016 | Muhammad `Ainul Yaqin Hasyim Asy`ari Sayyidah Syaikhotin | Pendidikan Multikultural Melalui Majelis Dzikir Manaqib Syekh Abdul Qodir Al-Jailani di Pondok Pesantren Al-Qodiri Jember Jawa Timur | STAI AL-QODIRI JEMBER | 10.000.000 |
| 134 | PPM/112/2016 | Muhammad Ali | Pengaruh Strategi Contextual Teaching and Learning dan Motivasi dalam Peningkatan Hasil Belajar SKI di Madrasah Tsanawiyah Tawalib Kota Padang Panjang | STAI Imam Bonjol | 10.000.000 |
| | | JUMLAH | | | 1.704.500.000 |

Pejabat Yang Mengesahkan
Direktur Jenderal Pendidikan Islam

TTD

KAMARUDDIN AMIN

Pejabat Pembuat Komitmen
Direktorat Pendidikan Tinggi Islam
Direktorat Jenderal Pendidikan Islam

TTD

AMSAL BAKHTIAR