

**PERANCANGAN GEDUNG LEMBAGA PEMBINAAN
KHUSUS ANAK (LPKA) SURABAYA DI SIDOARJO
DENGAN PENDEKATAN ARSITEKTUR PERILAKU**

TUGAS AKHIR



Oleh:

RAFIKA NARULITA SARI

H93214030

**PROGRAM STUDI ARSITEKTUR
FAKULTAS SAINS DAN TEKNOLOGI
UNIVERSITAS ISLAM NEGERI SUNAN AMPEL
SURABAYA**

PERNYATAAN KEASLIAN

Yang bertandatangan dibawah ini:

Nama : RAFIIKA NARULITA SARI

NIM : H93214030

Program Studi : ARSITEKTUR

Angkatan : 2014

Menyatakan bahwa saya tidak melakukan plagiat dalam penyusunan tugas akhir saya yang berjudul: PERANCANGAN GEDUNG LEMBAGA PEMBINAAN KHUSUS ANAK (LPKA) SURABAYA DI SIDOARJO DENGAN PENDEKATAN ARSITEKTUR PERILAKU. Apabila suatu saat nanti terbukti saya melakukan tindakan plagiat, maka saya akan menerima sanksi yang telah ditetapkan. Demikian pernyataan keaslian ini saya buat dengan sebenar-benarnya.

Surabaya, 16 Juli 2018

Yang membuat pernyataan



Rafiika Narulita Sari
H93214030

PERSETUJUAN PEMBIMBING TUGAS AKHIR

Tugas Akhir oleh :

Nama : RAFIIKA NARULITA SARI

NIM : H93214030

Judul : PERANCANGAN GEDUNG LEMBAGA PEMBINAAN KHUSUS ANAK
(LPKA) SURABAYA DI SIDOARJO DENGAN PENDEKATAN
ARSITEKTUR PERILAKU

Ini telah diperiksa dan disetujui untuk diujikan.

Surabaya, 16 Juli 2018

Pembimbing I



Muhamad Ratodi, S.T, M.Kes
NIP. 198103042014031001

Pembimbing II



Oktavi Elok Hapsari, M.T
NIP. 198510042014032004

PENGESAHAN TIM PENGUJI TUGAS AKHIR

Tugas Akhir oleh Rafiika Narulita Sari (H93214030) ini telah dipertahankan

Di depan tim Penguji Tugas Akhir

Surabaya, 23 Juli 2018

Mengesahkan Fakultas Sains dan Teknologi

Universitas Islam Negeri Sunan Ampel Surabaya

Susunan Dewan Penguji

Penguji I



Muhamad Ratodi, S.T, M.Kes
NIP. 198103042014031001

Penguji II



Oktavi Elok Hapsari, M.T
NIP. 198510042014032004

Penguji III



Rita Ernawati, M.T.
NIP. 198008032014032001

Penguji IV



Mega Aylindya, M.Eng
NIP. 198703102014032007



Mengesahkan

Dekan Fakultas Sains dan Teknologi
UI Sunan Ampel Surabaya

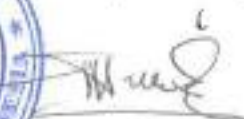

Eni Purwati, M. Ag
NIP. 196512211990022001



KEMENTERIAN AGAMA
UNIVERSITAS ISLAM NEGERI SUNAN AMPEL SURABAYA
PERPUSTAKAAN

Jl. Jend. A. Yani 117 Surabaya 60237 Telp. 031-8431972 Fax.031-8413300
E-Mail: perpus@uinsby.ac.id

LEMBAR PERNYATAAN PERSETUJUAN PUBLIKASI
KARYA ILMIAH UNTUK KEPENTINGAN AKADEMIS

Sebagai sivitas akademika UIN Sunan Ampel Surabaya, yang bertanda tangan di bawah ini, saya:

Nama : RAFIKA NARULITA SARI
NIM : H93214030
Fakultas/Jurusan : SAINS DAN TEKNOLOGI/TEKNOLOGI
E-mail address : rafiika26@gmail.com

Demi pengembangan ilmu pengetahuan, menyetujui untuk memberikan kepada Perpustakaan UIN Sunan Ampel Surabaya, Hak Bebas Royalti Non-Eksklusif atas karya ilmiah :

Sekripsi Tesis Desertasi Lain-lain (.....)
yang berjudul :

PERANCANGAN GEDUNG LEMBAGA PEMBINAAN KHUSUS ANAK (LPKA)
SURABAYA DI SIDOARJO DENGAN PENDEKATAN ARSITEKTUR PERILAKU

beserta perangkat yang diperlukan (bila ada). Dengan Hak Bebas Royalti Non-Eksklusif ini Perpustakaan UIN Sunan Ampel Surabaya berhak menyimpan, mengalih-media/format-kan, mengelolanya dalam bentuk pangkalan data (database), mendistribusikannya, dan menampilkan/mempublikasikannya di Internet atau media lain secara *fulltext* untuk kepentingan akademis tanpa perlu meminta ijin dari saya selama tetap mencantumkan nama saya sebagai penulis/pencipta dan atau penerbit yang bersangkutan.

Saya bersedia untuk menanggung secara pribadi, tanpa melibatkan pihak Perpustakaan UIN Sunan Ampel Surabaya, segala bentuk tuntutan hukum yang timbul atas pelanggaran Hak Cipta dalam karya ilmiah saya ini.

Demikian pernyataan ini yang saya buat dengan sebenarnya.

Surabaya, 08 Agustus 2018

Penulis

(RAFIKA N.S)
nama terang dan tanda tangan

KONSEP DESAIN

LEMBAGA PEMBINAAN KHUSUS ANAK (LPKA)

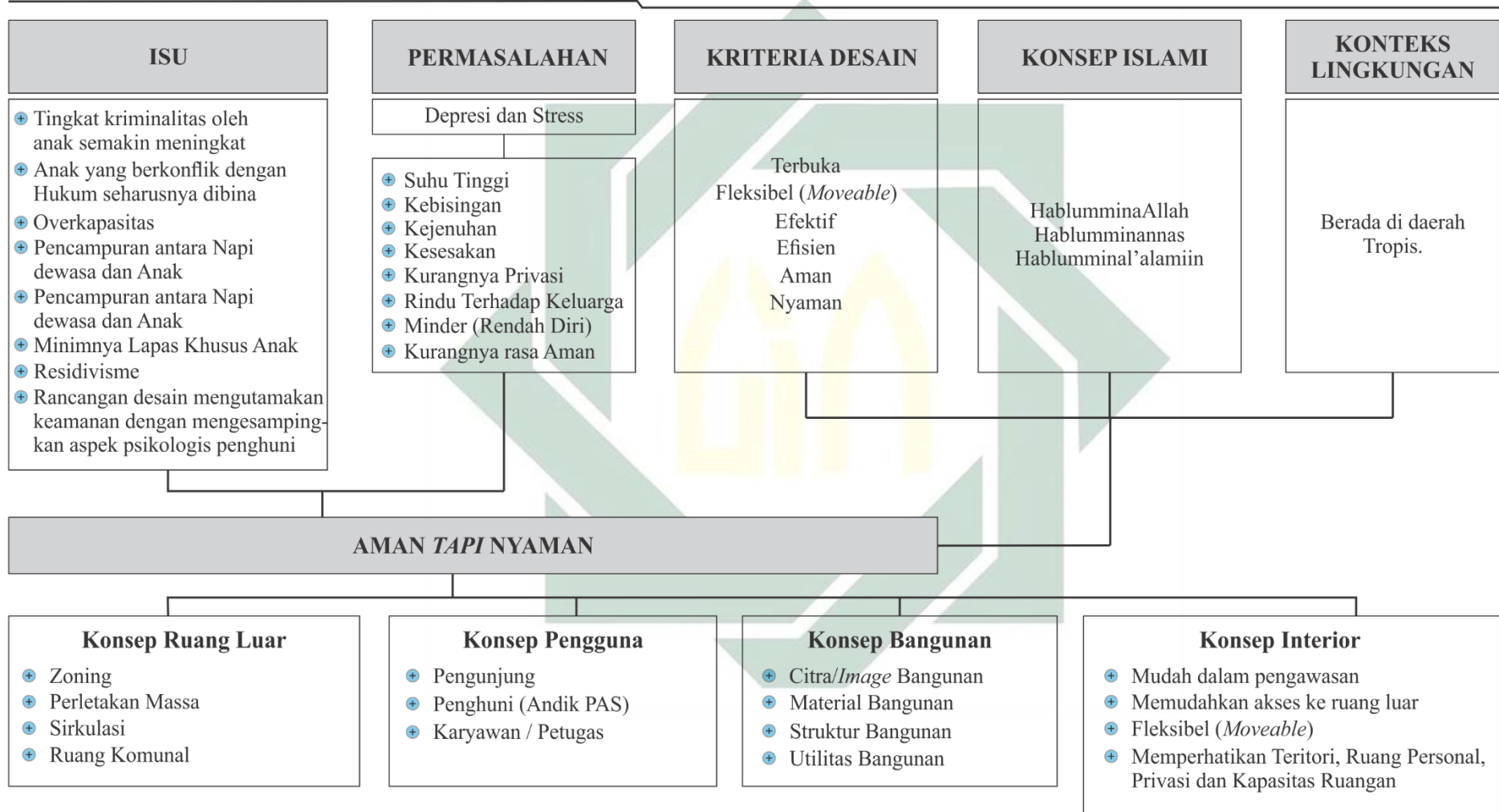

Gambar 3.1 Skema Konsep
 Sumber: Hasil Analisis, 2018



Gambar 4.4 Organisasi Ruang Gedung Asrama
Sumber: Analisis Penulis, 2018



Gambar 4.5 Organisasi Ruang Gedung Pendidikan
Sumber: Analisis Penulis, 2018

4.3 RANCANGAN UTILITAS

Rancangan utilitas terdiri dari Sistem Pemadam Kebakaran (SPK), Sistem Air Bersih dan Air Kotor serta Aliran Listrik.

4.3.1 Sistem Pemadam Kebakaran (SPK)

Konsep Sistem Pemadam Kebakaran yakni menggunakan APAR (Alat Pemadam Api Ringan) di setiap ruangan dengan bantuan dari Sprinkler dan *Smoke Detector*. Sedangkan antisipasi di luar ruangan menggunakan Hydrant yang diletakkan di berbagai titik.

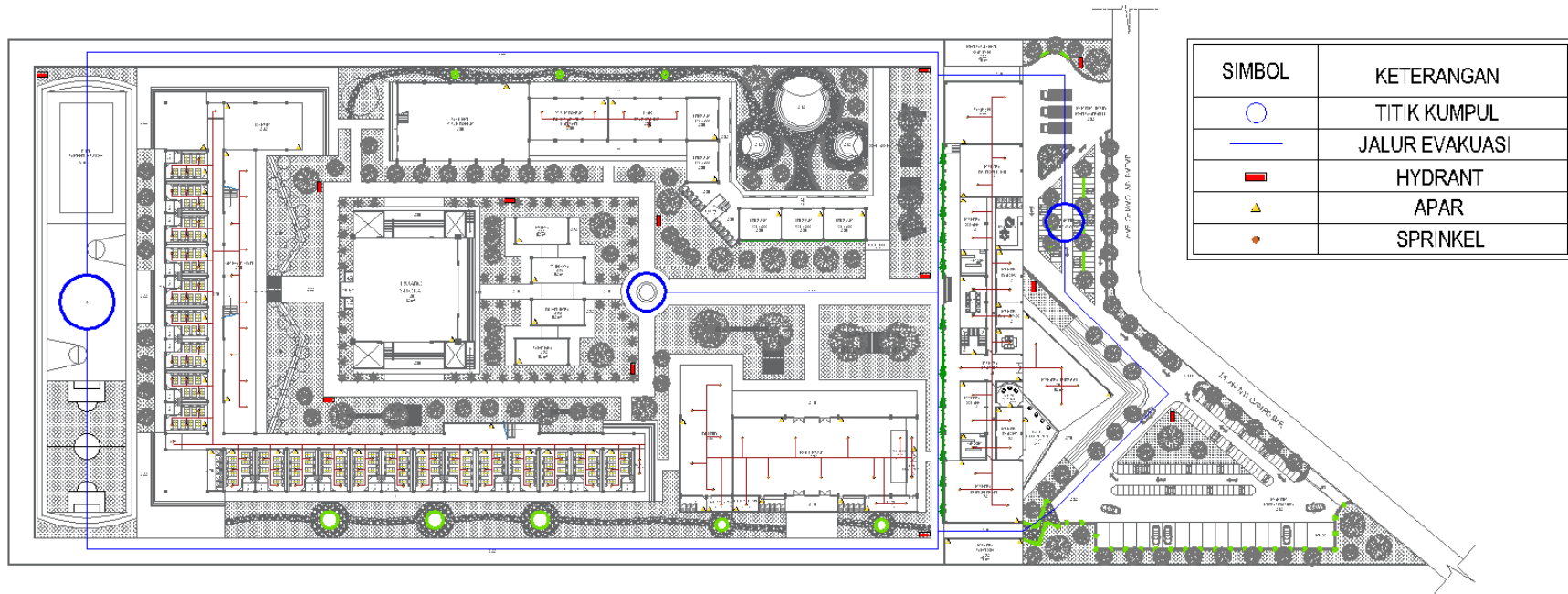

Gambar 4.18 Sistem Pemadam Kebakaran (SPK)
Sumber: Analisis Penulis, 2018

4.3.2 Sistem Air Bersih dan Air Kotor

Distribusi Sistem Air Bersih pada bangunan LPKA yakni melalui PDAM dialirkan ke *Ground Tank* kemudian di pompa ke saluran kran – kran air atau dari pompa ke *Upper Tank* kemudian dialirkan ke kran – kran air. Sedangkan distribusi Air Kotor yakni dari lubang resapan dialirkan ke sumur resapan atau *septic tank* yang kemudian dialirkan ke riol kota.

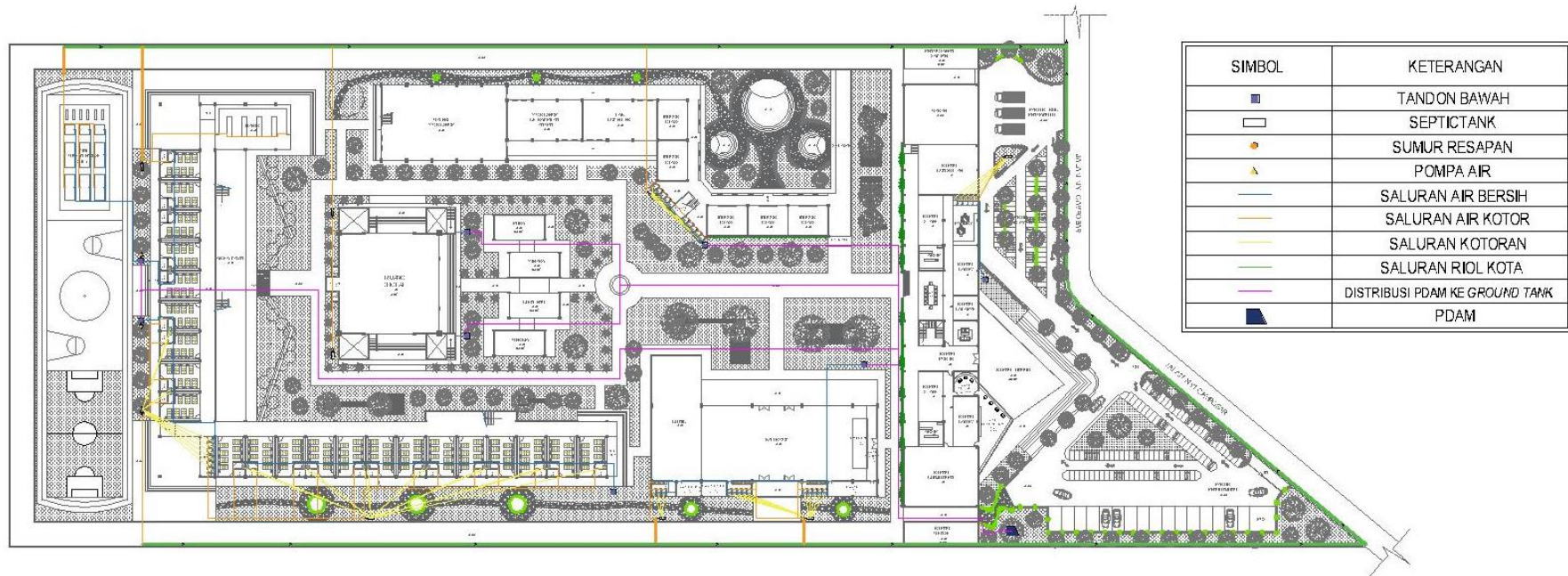

Gambar 4.18 Sistem Air Kotor dan Air Bersih
Sumber: Analisis Penulis, 2018

4.3.3 Jaringan Listrik

Aliran distribusi listrik pada bangunan LPKA yakni dari alat – alat elektronik yang kemudian dialirkan ke saklar ke MCB kemudian ke meteran (pusat) dari meteran ke gardu listrik, dapat juga dari meteran ke genset/diesel.

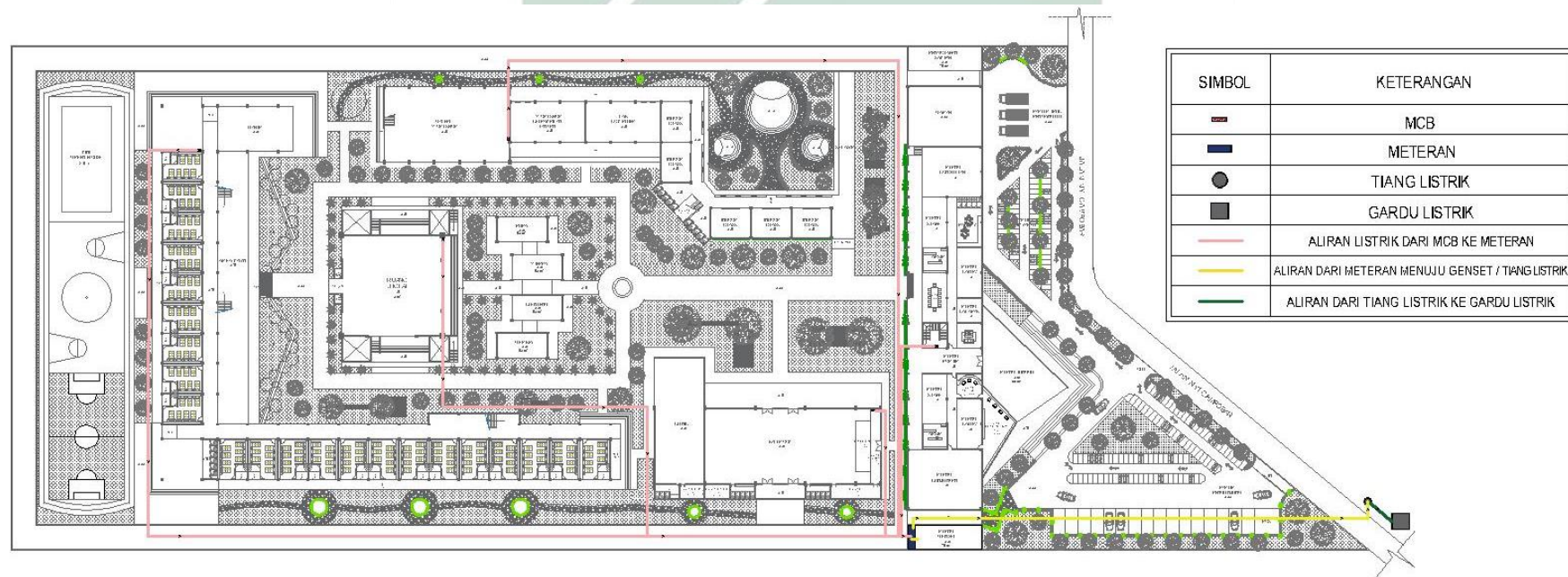

Gambar 4.19 Jaringan Listrik
Sumber: Analisis Penulis, 2018

