

**OPTIMALISASI RUTE PENGANGKUTAN SAMPAH TPA LEMPENI  
KABUPATEN LUMAJANG MENGGUNAKAN METODE  
SAVING MATRIX**

**TUGAS AKHIR**



**Disusun Oleh:**  
**NAUVIL AL FAUROZI**  
**H05215009**

**PROGRAM STUDI TEKNIK LINGKUNGAN  
FAKULTAS SAINS DAN TEKNOLOGI  
UNIVERSITAS ISLAM NEGERI SUNAN AMPEL  
SURABAYA  
2019**



KEMENTERIAN AGAMA  
UNIVERSITAS ISLAM NEGERI SUNAN AMPEL SURABAYA  
PERPUSTAKAAN

Jl. Jend. A. Yani 117 Surabaya 60237 Telp. 031-8431972 Fax.031-8413300  
E-Mail: perpus@uinsby.ac.id

LEMBAR PERNYATAAN PERSETUJUAN PUBLIKASI  
KARYA ILMIAH UNTUK KEPENTINGAN AKADEMIS

Sebagai sivitas akademika UIN Sunan Ampel Surabaya, yang bertanda tangan di bawah ini, saya:

Nama : Nauvil Al-Faurozi  
NIM : H05215009  
Fakultas/Jurusan : Sains dan Teknologi  
E-mail address : nauvilalfaurozi05@gmail.com

Demi pengembangan ilmu pengetahuan, menyetujui untuk memberikan kepada Perpustakaan UIN Sunan Ampel Surabaya, Hak Bebas Royalti Non-Eksklusif atas karya ilmiah :

Sekripsi  Tesis  Desertasi  Lain-lain (.....)  
yang berjudul :

Optimalisasi Rute Pengangkutan Sampah TPA Lempeni Kabupaten Lumajang Menggunakan

Metode Saving Matrix

beserta perangkat yang diperlukan (bila ada). Dengan Hak Bebas Royalti Non-Eksklusif ini Perpustakaan UIN Sunan Ampel Surabaya berhak menyimpan, mengalih-media/format-kan, mengelolanya dalam bentuk pangkalan data (database), mendistribusikannya, dan menampilkan/mempublikasikannya di Internet atau media lain secara *fulltext* untuk kepentingan akademis tanpa perlu meminta ijin dari saya selama tetap mencantumkan nama saya sebagai penulis/pencipta dan atau penerbit yang bersangkutan.

Saya bersedia untuk menanggung secara pribadi, tanpa melibatkan pihak Perpustakaan UIN Sunan Ampel Surabaya, segala bentuk tuntutan hukum yang timbul atas pelanggaran Hak Cipta dalam karya ilmiah saya ini.

Demikian pernyataan ini yang saya buat dengan sebenarnya.

Surabaya, 8 Agustus 2019



( Nauvil Al-faurozi )

*nama terang dan tanda tangan*

## LEMBAR PERSETUJUAN PEMBIMBING

Tugas Akhir oleh

NAMA : NAUVIL AL-FAUROZI

NIM : H05215009

JUDUL : OPTIMALISASI RUTE PENGANGKUTAN SAMPAH TPA  
LEMPENI KABUPATEN LUMAJANG MENGGUNAKAN  
METODE SAVING MATRIX

Ini telah diperiksa dan disetujui untuk diujikan.

Surabaya, 19 Juli 2019

Dosen Pembimbing I



(Yusrianti, M.T.)  
NIP. 198210222014032001

Dosen Pembimbing II

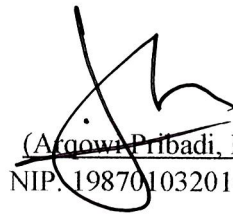

(Afgowri Pribadi, M.eng.)  
NIP. 198701032014031001

## PENGESAHAN TIM PENGUJI TUGAS AKHIR

Tugas Akhir Nauvil Al-Faurozi ini telah dipertahankan  
didepan tim penguji tugas akhir  
di Surabaya, 23 Juli 2019

Mengesahkan,  
Dewan Penguji

Dosen Penguji I



(Yusrianti, M.T.)  
NIP. 198210222014032001

Dosen Penguji II

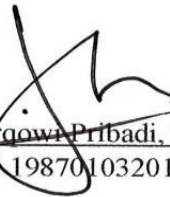

(Arqowa Pribadi, M.eng.)  
NIP. 198701032014031001

Dosen Penguji III



(Shinfi Wazna Auvaria, M.T.)  
NIP. 198603282015032001

Dosen Penguji IV



(Sulistiya Nengse, M.T.)  
NUP. 201603320

Mengetahui

Dekan Fakultas Sains dan Teknologi  
UIN Sunan Ampel Surabaya



(Dr. Sri Purwati, M.Ag.)  
NIP. 196512211990022001



## PERNYATAAN KEASLIAN

Saya yang bertanda yangan dibawah ini,

Nama : Nauvil Al Faurozi

NIM : H05215009

Program Studi : Teknik Lingkungan

Angkatan : 2015

Menyatakan bahwa saya tidak melakukan plagiat dalam penulisan tugas akhir saya yang berjudul "OPTIMALISASI RUTE PENGANGKUTAN SAMPAH TPA LEMPENI KABUPATEN LUMAJANG MENGGUNAKAN METODE SAVING MATRIX ". Apabila suatu saat nanti terbukti saya melakukan tindakan plagiat, maka saya bersedia menerima sanksi yang telah ditetapkan.

Demikian pernyataan keaslian ini saya buat dengan sebenar-benarnya.

Surabaya, 22 Juli 2019



(Nauvil Al Faurozi)

NIM. H05215009





























































NO	Judul Penelitian	Hasil Penelitian
2	Suparjo (UNTAG Semarang) :2018 Metode <i>Saving Matrix</i> Sebagai Metode Alternatif Untuk Efisiensi Biaya Distribusi (Studi Empirik Pada Perusahaan Angkutan Kayu Gelondongan Di Jawa Tengah)	Rute pengiriman produk yang paling tepat untuk meminimalkan biaya transportasi pada perusahaan perusahaan angkutan kayu gelondongan di bawah Bunga Bangsa Co.Group dapat direduksi menjadi sejumlah 10 rute dari 20 rute semula.
3	Ikfan (UNMU Malang) : 2013 Penentuan Rute Transportasi Terpendek Untuk Meminimalkan Biaya Menggunakan Metode Saving Matriks	Setelah melakukan penelitian menggunakan metode DRP (Distribution Requirement Planning dan Pengoptimalan rute yang dilalui kendaraan menggunakan metode Saving Matriks dapat disimpulkan bahwa : 1. Setelah dilakukan penjadwalan ulang dengan metode DRP (Distribution Requirement Planning) adanya penurunan pada biaya distribusi sebesar 29,75% 2. Metode Saving Matrix dapat mengoptimalan rute yang dilalui kendaraan pengiriman sebesar 769,7 x 5 Km = 3848,5 Km per tahun.
4	Christian S (Universitas Makasar) : 2011 Analisis Sistem Pengangkutan Sampah Kota Makassar Dengan Metode Penyelesaian <i>Vehicle Routing Problem</i> (Vrp)	Berdasarkan penelitian ini ditarik kesimpulan sebagai berikut: 1. Penggunaan metode <i>savings</i> mampu mengoptimalkan proses pengangkutan sampah dengan satu kali putaran rute di mana penumpukan sampah pada beberapa wilayah pelayanan dapat diminimalisir. 2. Rute yang dihasilkan dengan menggunakan Algoritma <i>savings</i> untuk truk I berhasil menghemat jarak tempuh sejauh $\pm 1,17$ Km dengan jumlah sampah $\pm 560$ liter lebih banyak. Sedangkan untuk truk II berhasil membuat rute yang lebih efektif dan efisien menjadi 2 hari pengangkutan dibanding rute selama ini yaitu selama 3 hari. 3. Penggunaan metode <i>savings</i> dapat menghemat sebesar Rp. 120.100/tahun untuk truk I dan Rp. 8.212.500/tahun untuk truk II.
5	Yunitasari (UNY): 2014 Optimalisasi Rute Pengangkutan Sampah di Kabupaten Sleman	Total jarak dump truk DPUP 8760,87 km setelah penerapan saving matrix total jarak dump truk DPUP menjadi 6192,2 km. Total jarak yang dihemat 2569,67 km atau 29,33%. Sedangkan biaya bahan

NO	Judul Penelitian	Hasil Penelitian
	Menggunakan Metode Saving Matrix.	bakar yang sebelumnya Rp. 6.023.098/bulan menjadi Rp 3.805.429/bulan.
6	Putri (Jurnal Teknil Lingkungan ITS) : 2016 Sistem Pengangkutan Sampah Berdasarkan Kapasitas Kendaraan Pengangkut Dan Kondisi Kontainer Sampah Di Surabaya Barat	Hasil dari penelitian ini Sisa waktu kerja dapat dimanfaatkan dengan perencanaan ulang jumlah ritasi pada setiap truk <i>arm roll</i> . Perubahan jumlah ritasi akan berpengaruh pada jumlah kendaraan yang digunakan untuk operasional dan biaya pengangkutan sampah
7	Natalia Christine (2011) Perancangan Program Aplikasi Sistem Distribusi Sebagai Dasar Kepuasan Pembelian Armada(Studi Kasus: Pt Kabelindo Murni tbk)	Hasil penelitian ini yaitu sistem transportasi saat ini merupakan yang paling rendah yakni Rp 196.200.00, dengan perbedaan biaya dengan alternative ke dua yaitu Rp. 202.467.482
8	Yessylia Mahastuti (2008) Penentuan Rute dan Pengalokasian Produk untuk Meminimumkan biaya pengiriman (Studi Kasus di Perusahaan Pakan Ternak PT. Panca Patriot Prima)	Hasil dari penelitian ini yaitu Total Biaya Pengirimannya adalah Rp.15.158.250,00dengan persentase penghematan rata-rata adalah 32.98% sebagai perbaikan total biaya awal pengiriman Rp.22.691.250,00. Hasil dari penelitian ini yaitu total biaya pengiriman awal Rp.22.691.250 sedangkan setelah dilakukan penghematan sebesar Rp 15.158.250
9	Sutrisno :2013 Perancangan Rute Alternatif Pengangkutan Sampah Mneggunakan Metode saving	Hasil dari penelitian ini rute yang dirancang menggunakan metode saving secara keseluruhan menjadi efisien dengan total biaya perjalanan dari rute awal sebesar Rp.7.260-per hari
10	Setiawan (UNMU Surakarta) : 2018 Penentuan Rute Pengangkutan Sampah Di Tpa Winong Kecamatan Boyolali Kabupaten Boyolali Menggunakan Saving Matriks	Dari analisa <i>saving matrix</i> didapat 5 rute untuk pelayanan pengangkutan sampah di TPA Winong Boyolali yang dilayani menggunakan <i>truck dump</i> dengan total jarak pelayanan 64,4 km





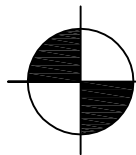
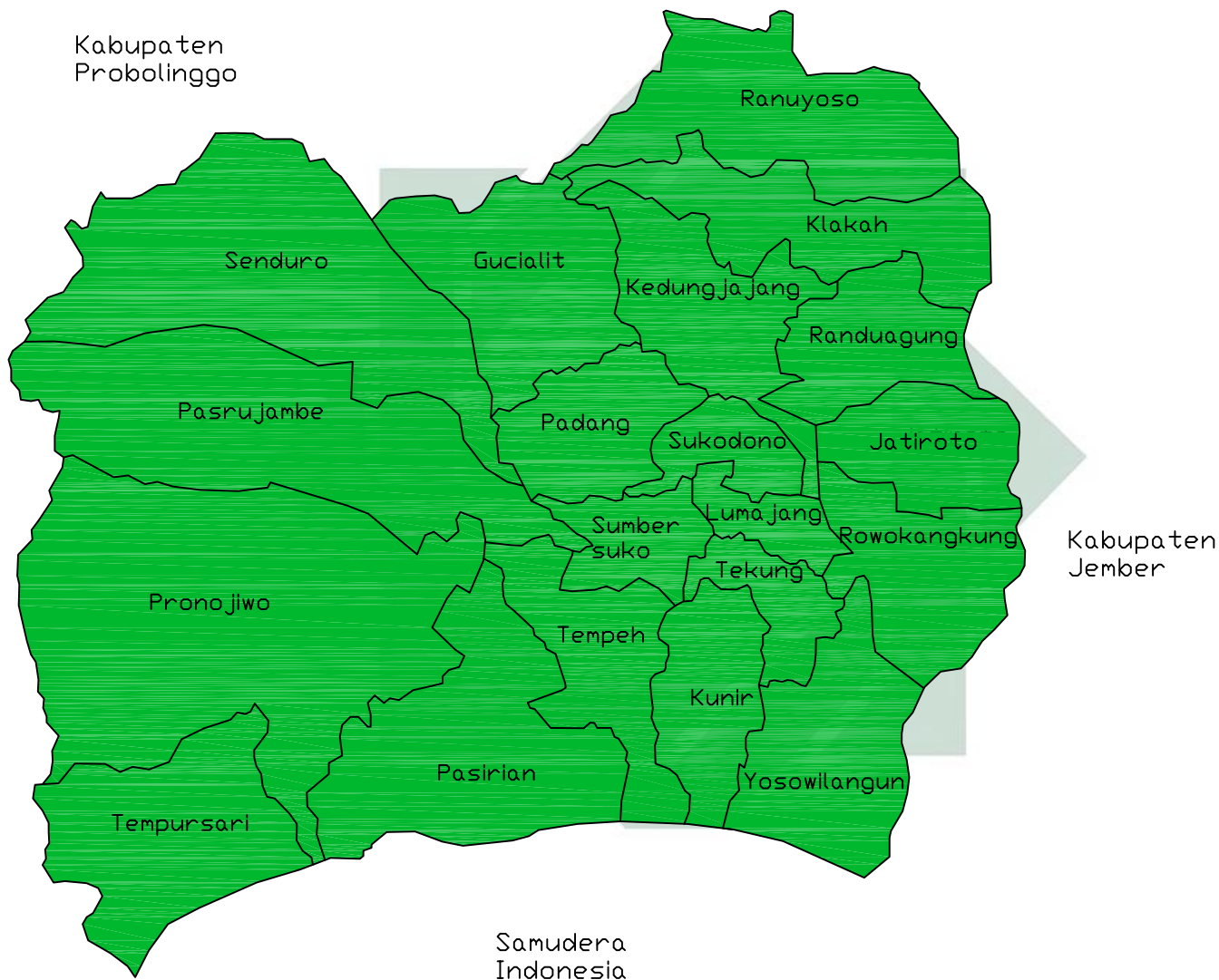

**Batas Administratif**  
**SKALA 1 : 50.000**



**PROGRAM TEKNIK LINGKUNGAN**  
**FAKULTAS SAINTEK**  
**UNIVERSITAS ISLAM NEGERI**  
**SUNAN AMPEL SURABYA**

**Judul TA**

Optimalisasi Rute Pengangkutan Sampah  
TPA Lempeni Kabupaten  
Lumajang

**JUDUL GAMBAR**

Wilayah Administratif

**LEGENDA :**

 Kecamatan di Lumajang

**MENGETAHUI :**

**Dosen Pembimbing 1**

**Yusrianti, Mt**  
**198210222014032001**

**Dosen Pembimbing 2**

**Arqowi Pribadi, M.Eng**  
**198701032014031001**

**MENGETAHUI :**

**NAMA : NAUVIL AL-FAUROZI**

**NIM : H05215009**

**SKALA : 1 : 50.000**

**No Gambar : 3.1**





















Tabel 4.3 TPS yang di layani Dump Truk

No	Nama	Frekuensi Pengambilan	Koordinat
1	TPS alun-alun	1 x Sehari	8°07'44.7"S 113°14'24.4 E
2	TPS Satpol PP	1 x Sehari	8°07'50.9"S 113°13'49.8 E
3	SMPN 3 Grati	1 x Sehari	8°08'45.7"S 113°13'14.6 E
4	TPS Lapangan Grati	1 x Sehari	8°08'59.2"S 113°13'09.3 E
5	TPS Kelampok Arum	1 x Sehari	8°09'33.4"S 113°13'23.2 E
6	TPS Grati 2	1 x Sehari	8°09'08.3"S 113°12'58.2 E
7	TPS Labruk Kidul	1 x Sehari	8°09'02.8"S 113°13'30.9 E
8	Yosowilangun Desa Bulaktal	1 x Sehari	8°15'02.3"S 113°17'51.2"E
9	TPS SMAN 1 Yosowilangun	1 x Sehari	8°13'42.3"S 113°17'41.5"E
10	TPS Perun Selokgondang 1	1 x Sehari	8°06'11.8"S 113°14'22.7"E
11	TPS Perun Selokgondang 2	1 x Sehari	8°06'17.5"S 113°14'35.7"E
12	TPS Desa Umbul	1 x Sehari	8°04'54.8"S 113°15'51.9"E
13	TPS Ponpes Wonorejo	1 x Sehari	8°04'32.9"S 113°14'38.2"E
14	TPS Perum Krasak	1 x Sehari	8°03'48.7"S 113°13'42.9"E
15	TPS Perum Gedung Jajang	1 x Sehari	8°03'04.4"S 113°14'07.4"E
16	TPS SD dan Kecamatan Gedung Jajang	1 x Sehari	8°03'03.7"S 113°14'08.5"E
17	TPS Puskesmas Gedung jajang	1 x Sehari	8°03'02.5"S 113°14'07.9"E
18	TPS Puskesmas Klakah	1 x Sehari	7°59'30.5"S 113°14'53.1"E
19	TPS Pasar Klakah	1 x Sehari	7°59'32.4"S 113°14'53.7"E
20	TPS Puskesmas Tunjung Randuagung	1 x Sehari	8°04'05.6"S 113°20'04.9"E
21	TPS Puskesmas Randuagung	1 x Sehari	8°04'16.2"S 113°18'19.4"E
22	TPS Pasar Randuagung	1 x Sehari	8°04'15.0"S 113°18'29.0"E
23	TPS SMAN 1 Tempeh	1 x Sehari	8°12'38.6"S 113°10'11.0"E
24	TPS Kecamatan Tempeh	1 x Sehari	8°12'36.2"S 113°10'13.5"E
25	TPS PONDOK ROHMANIYAH	1 x Sehari	8°07'46.2"S 113°14'14.0"E
26	TPS Batalion 527	1 x Sehari	8°06'38.3"S 113°14'02.8"E
27	SMAN 1 Lumajang	1 x Sehari	8°07'11.0"S 113°13'42.4"E
28	TPS Dinas Transmigrasi	1 x Sehari	8°07'08.0"S 113°13'24.7"E
29	TPS SMPN 1 SUKODON	1 x Sehari	8°07'02.9"S 113°13'06.9"E
30	TPS Lapas	1 x Sehari	8°08'07.3"S 113°13'31.4"E
31	TPS Pendopo	1 x Sehari	8°08'09.3"S 113°13'23.3"E
32	TPS Wonorejo	1 x Sehari	8°04'35.3"S 113°14'05.7"E
33	TPS DPRD lumajang	1 x Sehari	8°04'34.7"S 113°14'09.3"E
34	TPS Perum Surya Asri	1 x Sehari	8°04'08.1"S 113°13'54.5"E
35	TPS Sunter Motor	1 x Sehari	8°04'34.2"S 113°14'14.5"E
36	TPS SUT 1	1 x Sehari	8°07'32.0"S 113°13'09.3"E
37	TPS SUT 2	1 x Sehari	8°07'31.4"S 113°13'05.8"E
38	TPS Laban	1 x Sehari	8°08'30.0"S 113°12'16.0"E
39	TPS SMPN 1 Sumbersuko	1 x Sehari	8°09'32.8"S 113°11'47.2"E
40	TPS Kebonsari	1 x Sehari	8°09'38.9"N 113°11'53.5"E
41	TPS Puskesmas Gesang	1 x Sehari	8°10'44.3"S 113°08'51.3"E





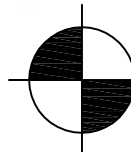
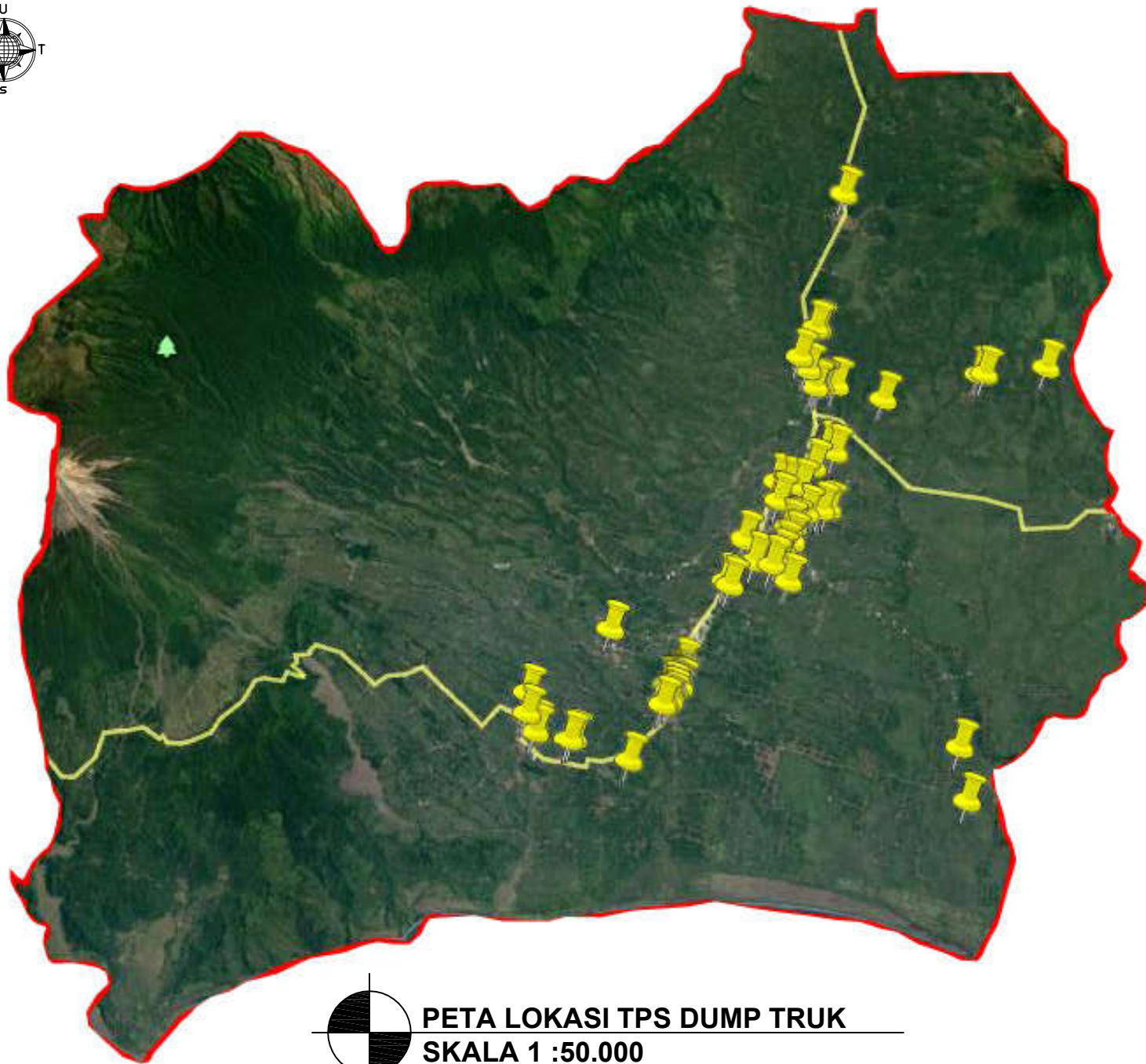
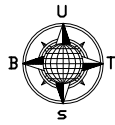

**PETA LOKASI TPS DUMP TRUK**  
**SKALA 1 : 50.000**



**PROGRAM TEKNIK LINGKUNGAN**  
**FAKULTAS SAINTEK**  
**UIVERSITAS ISLAM NEGERI**  
**SUNAN AMPEL SURABYA**

**Judul TA**

Optimalisasi Route Pengangkutan Sampah  
TPA Lempeni Kabupaten  
Lumajang

**JUDUL GAMBAR**

Peta lokasi TPS DUMP TRUK

**LEGENDA :**



Lokasi TPS

**MENGETAHUI :**

Dosen Pembimbing 1

Yusrianti, Mt  
198210222014032001

Dosen Pembimbing 2

Arqowi Pribadi, M.Eng  
198701032014031001

**MENGETAHUI :**

**NAMA** : NAUVIL AL-FAUROZI

**NIM** : H05215009

**SKALA** : 1 : 50.000

**No. Gambar:** 4.1







No	Nama	Jumlah		satuan	Timbulan (Liter)	Hasil
18	TPS Puskesmas Klakah	300	orang	Per pegawai/hari	0.5	150
19	TPS Pasar Klakah	70	orang	Per meter <sup>2</sup> /hari	0.3	21
20	TPS Puskesmas Tunjung Randuagung	300	orang	Per pegawai/hari	0.5	150
21	TPS Puskesmas Randuagung	300	orang	Per pegawai/hari	0.5	150
22	TPS Pasar Randuagung	70	orang	Per meter <sup>2</sup> /hari	0.3	21
23	TPS SMAN 1 Tempeh	933	orang	Per murid/hari	0.1	93.3
24	TPS Kecamatan Tempeh	150	orang	Per pegawai/hari	0.5	300
25	TPS pondok rohmaniyah	150	orang	Per orang/hari	2.5	375
26	TPS Batalion 527	460	rumah	Per orang/hari	2.5	4600
27	SMAN 1 Lumajang	925	orang	Per murid/hari	0.1	92.5
28	TPS Dinas Transmigrasi	120	orang	Per pegawai/hari	0.5	60
29	TPS SMPN 1 SUKODON	931	orang	Per murid/hari	0.1	93.1
30	TPS Lapas	129	orang	Per orang/hari	2.5	322.5
31	TPS Pendopo	150	orang	Per pegawai/hari	0.5	75
32	TPS Wonorejo	80	rumah	Per orang/hari	2.5	800
33	TPS DPRD lumajang	120	orang	Per pegawai/hari	0.5	60
34	TPS Perum Surya Asri	75	orang	Per pegawai/hari	0.5	37.5
35	TPS Sunter Motor	80	orang	Per pegawai/hari	0.5	40
36	TPS SUT 1	1108	orang	Per murid/hari	0.1	110.8
37	TPS SUT 2	2155	orang	Per murid/hari	0.1	215.5
38	TPS Laban	350	rumah	Per orang/hari	2.5	3500
39	TPS SMPN 1 Sumbersuko	557	orang	Per murid/hari	0.1	55.7



No	Nama	Jumlah		satuan	Timbulan (Liter)	Hasil
40	TPS Kebonsari	300	rumah	Per orang/hari	2.5	3000
41	TPS Puskesmas Gesang	300	orang	Per pegawai/hari	0.5	150
42	TPS DIPO Seruji	350	rumah	Per orang/hari	2.5	3500
43	TPS SMPN 1 TEMPEH	919	orang	Per murid/hari	0.1	91.9
44	Polsek Tempeh	125	orang	Per pegawai/hari	0.5	62.5
45	TPS Gedung Tempurejo	200	orang	Per pegawai/hari	0.5	100
46	TPS KGT Tempeh	250	orang	Per pegawai/hari	0.5	125
47	TPS TK Dharma Wanita Tempeh Tengah	50	orang	Per murid/hari	0.1	5
48	TPS Pasar Tempeh	70	orang	Per meter <sup>2</sup> /hari	0.3	21
49	TPS Puskesmas Tempeh	300	orang	Per pegawai/hari	0.5	150
50	TPS Perum Tempeh	100	rumah	Per orang/hari	2.5	1000
51	TPS Jalan Pulo 1	60	rumah	Per orang/hari	2.5	600
52	TPS Jalan Pulo 2	89	rumah	Per orang/hari	2.5	890
53	TPS Jalan Pulo 3	75	rumah	Per orang/hari	2.5	750
54	TPS Jalan Pulo 4	20	rumah	Per orang/hari	2.5	200
55	Pondok An-Nur	120	orang	Per orang/hari	2.5	300
56	TPS SDN 1 Tempeh Tengah	500	orang	Per murid/hari	0.1	50
57	TPS SMKN 1 Pasirian (1)	808	orang	Per murid/hari	0.1	161.5
58	TPS SMKN 1 Pasirian (2)	807	orang	Per murid/hari	0.1	80.7
59	TPS SMPN 2 Pasirian	500	orang	Per murid/hari	0.1	50
60	TPS Puskesmas Pasirian	300	orang	Per pegawai/hari	0.5	150
61	TPS Taman Pasirian	60	orang	Per orang/hari	2.5	150











**PROGRAM TEKNIK LINGKUNGAN  
FAKULTAS SAINTEK  
UNIVERSITAS ISLAM NEGERI  
SUNAN AMPEL SURABYA**

**Judul TA**

Optimalisasi Rute Pengangkutan Sampah  
TPA Lempeni Kabupaten  
Lumajang

**JUDUL GAMBAR**

Rute Pengangkutan 1

**LEGENDA :**

**MENGETAHUI :**

**Dosen Pembimbing 1**

**Yusrianti, Mt**  
**198210222014032001**

**Dosen Pembimbing 2**

**Arqowi Pribadi, M.Eng**  
**198701032014031001**

**MAHASISWA :**

**NAMA : NAUVIL AL-FAUROZI**

**NIM : H05215009**

**SKALA : 1 : 10.000**

**No. Gambar: 4.3**

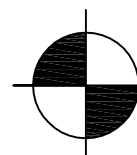
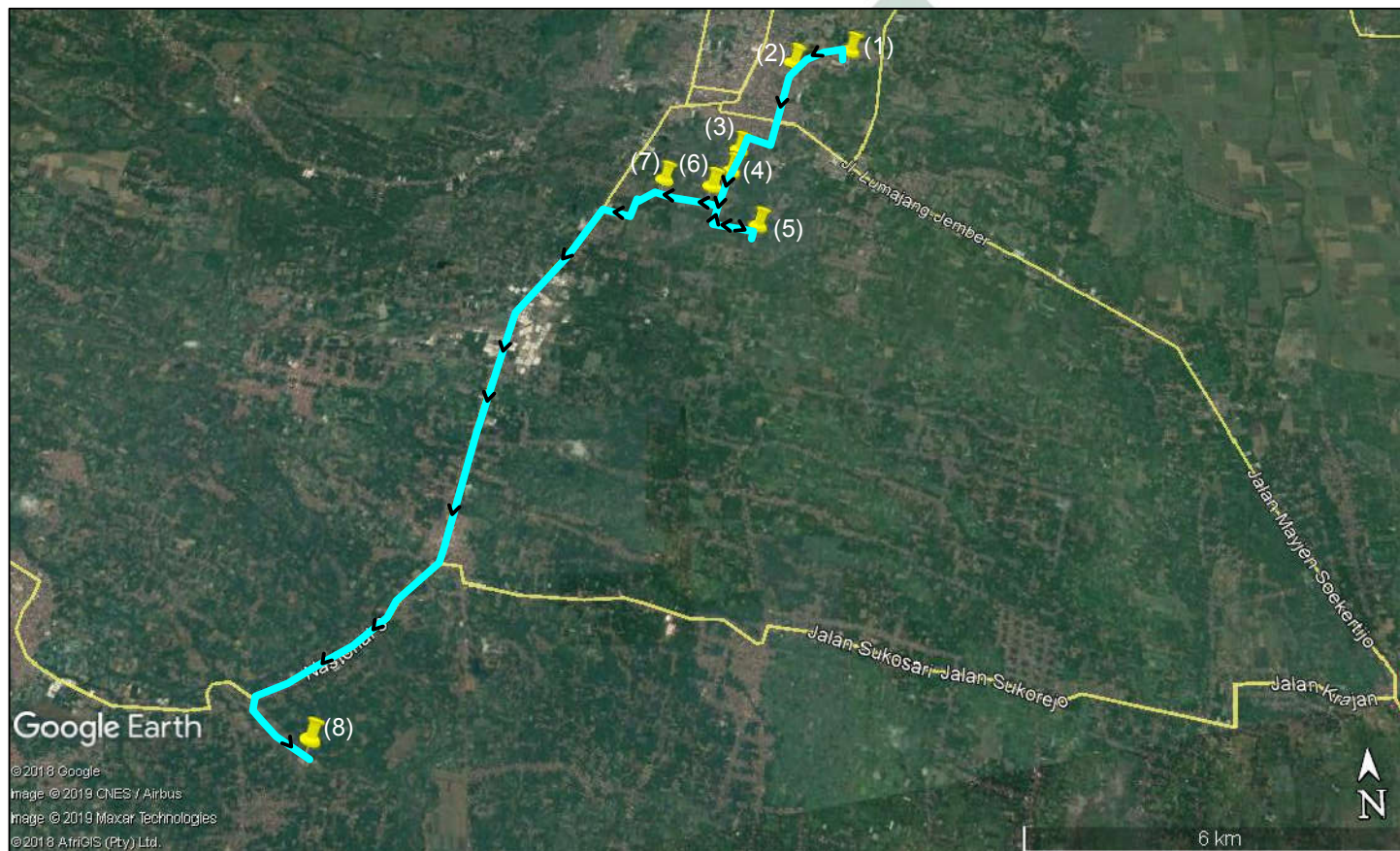

**RUTE PENGANGKUTAN 1  
SKALA 1 : 10.000**





**PROGRAM TEKNIK LINGKUNGAN  
FAKULTAS SAINTEK  
UNIVERSITAS ISLAM NEGERI  
SUNAN AMPEL SURABYA**

**Judul TA**

Optimalisasi Rute Pengangkutan Sampah  
TPA Lempeni Kabupaten  
Lumajang

**JUDUL GAMBAR**

Rute Pengangkutan 1.2

**LEGENDA :**

-  Lokasi TPS
-  Batas Wilayah
-  Rute Dump Truk
-  Arah Dump Truk

- (8) TPA Lempeni
- (9) TPS SMAN 1 Yosowilangun
- (10) TPS Desa Yosowilangun

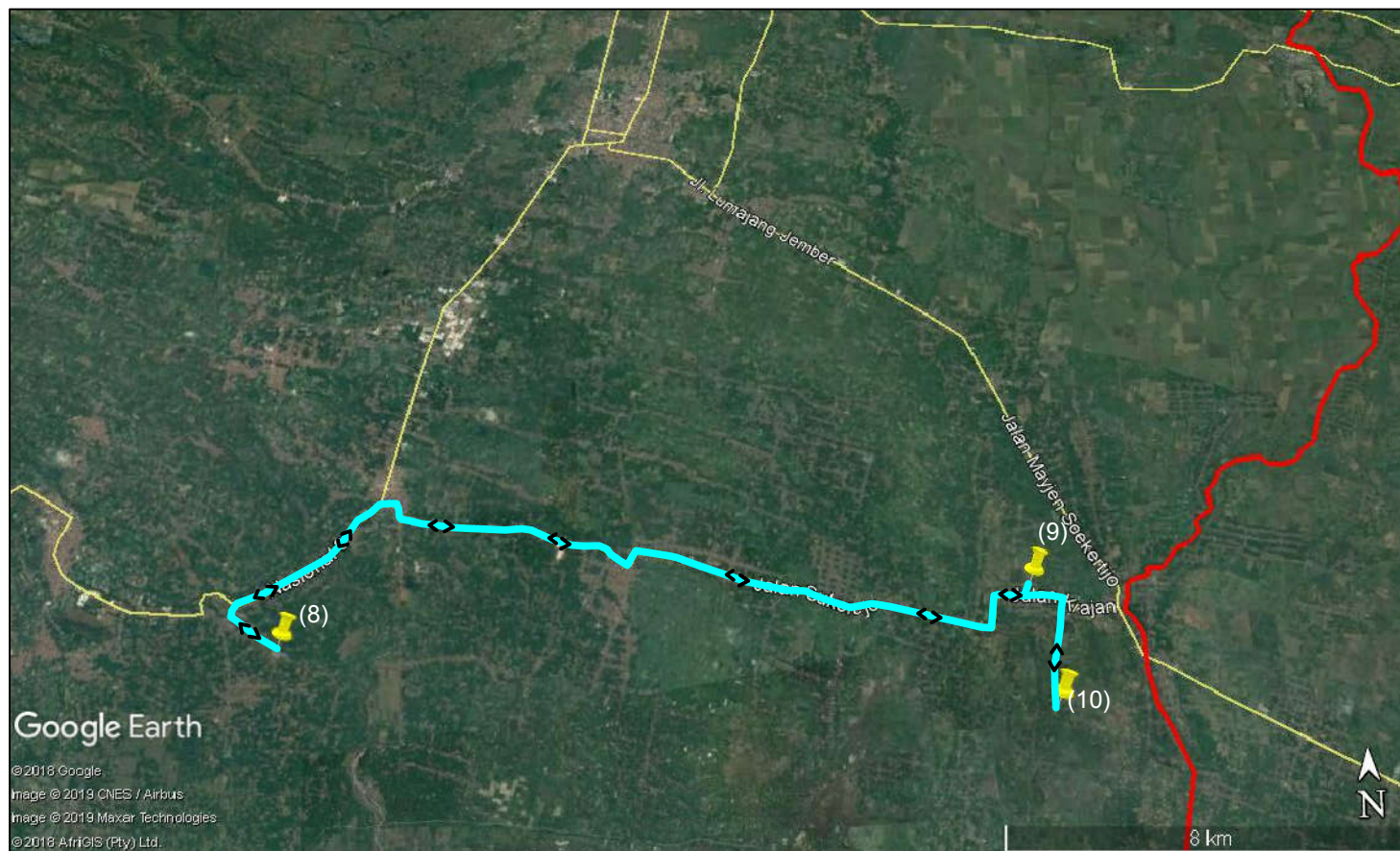

Google Earth

© 2018 Google.  
Image © 2019 CNES / Airbus  
Image © 2019 Maxar Technologies  
© 2018 AifGIS (Pty) Ltd.

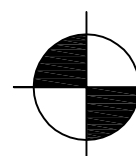

**RUTE PENGANGKUTAN 1.2  
SKALA 1 : 10.000**

**Dosen Pembimbing 1**

**Yusrianti, Mt  
198210222014032001**

**Dosen Pembimbing 2**

**Arqowi Pribadi, M.Eng  
198701032014031001**

**MAHASISWA :**

**NAMA : NAUVIL AL-FAUROZI**

**NIM : H05215009**

**SKALA : 1 : 10.000**

**No. Gambar: 4.4**







**PROGRAM TEKNIK LINGKUNGAN  
FAKULTAS SAINTEK  
UNIVERSITAS ISLAM NEGERI  
SUNAN AMPEL SURABYA**

**Judul TA**

Optimalisasi Rute Pengangkutan Sampah  
TPA Lempeni Kabupaten  
Lumajang

**JUDUL GAMBAR**

Rute Pengangkutan 2

**LEGENDA :**

-  Lokasi TPS
  -  Batas Wilayah
  -  Rute Dump Truk
  -  Arah Dump Truk
- (1) Pool
  - (2) TPS Selokgondang 1
  - (3) TPS Selokgondang 2
  - (4) TPS Desa Umbul
  - (5) TPS TPS Pondok Wonorejo
  - (6) TPS Krasak
  - (7) TPS PUSKESMAS Gedung Jajang
  - (8) TPS Kecamatan Gedung Jajang
  - (9) TPS Perum Gedung Jajang
  - (10) TPS PUSKESMAS Klakah
  - (11) TPS Pasar Klakah
  - (12) TPA Lempeni

**MENGETAHUI :**

**Dosen Pembimbing 1**

**Yusrianti, Mt**  
**198210222014032001**

**Dosen Pembimbing 2**

**Arqowi Pribadi, M.Eng**  
**198701032014031001**

**MAHASISWA :**

**NAMA : NAUVIL AL-FAUROZI**

**NIM : H05215009**

**SKALA : 1 : 10.000**

**No. Gambar: 4.5**

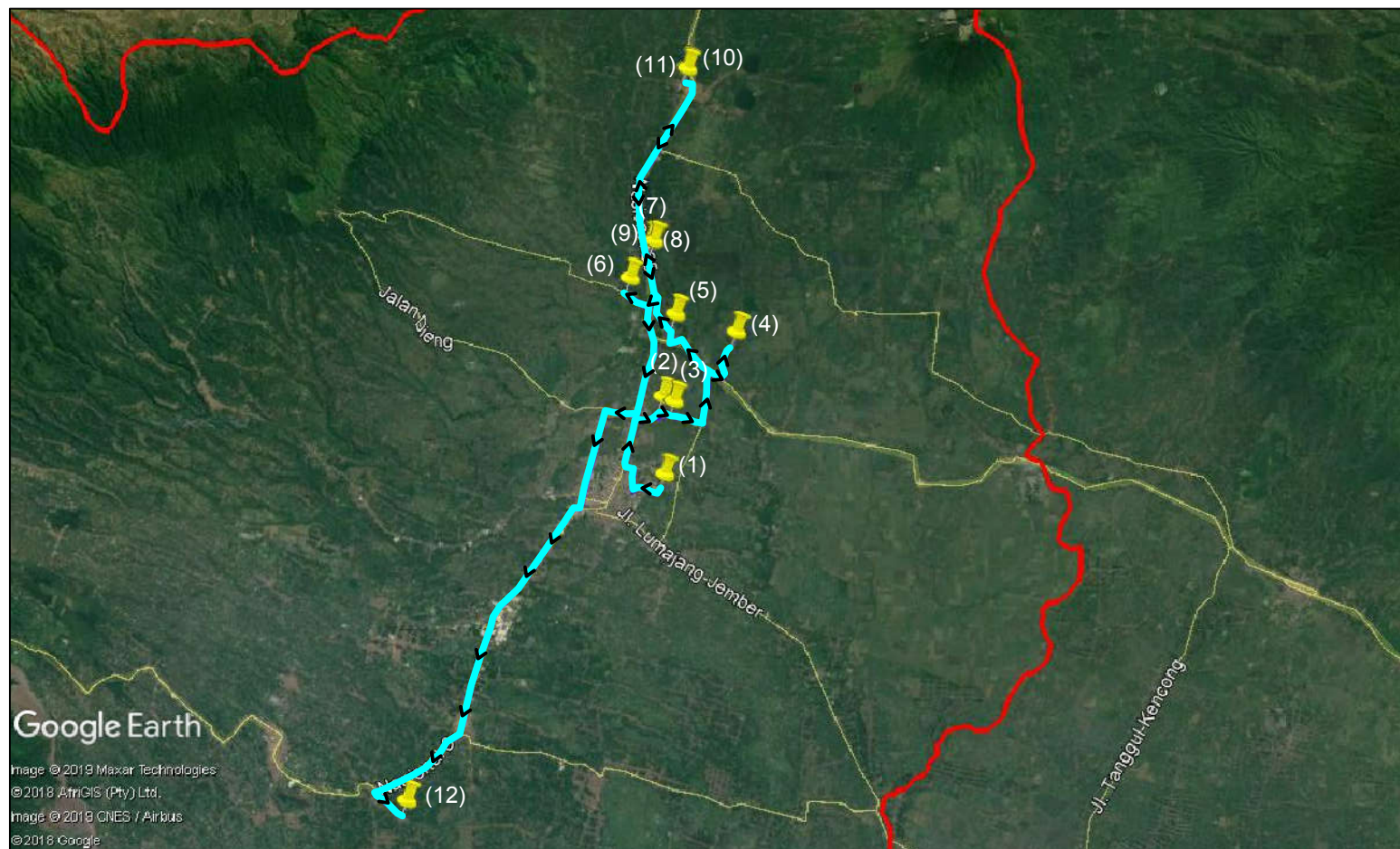

Google Earth

Image © 2018 Maxar Technologies  
© 2018 Airbus (Pty) Ltd.  
Image © 2018 CNES / Airbus  
© 2018 Google

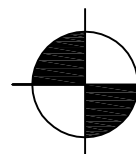

**RUTE PENGANGKUTAN 2**

**SKALA 1 : 10.000**



**PROGRAM TEKNIK LINGKUNGAN  
FAKULTAS SAINTEK  
UNIVERSITAS ISLAM NEGERI  
SUNAN AMPEL SURABYA**

**Judul TA**

Optimalisasi Rute Pengangkutan Sampah  
TPA Lempeni Kabupaten  
Lumajang

**JUDUL GAMBAR**

Rute Pengangkutan 2.2

**LEGENDA :**

-  Lokasi TPS
-  Batas Wilayah
-  Rute Dump Truk
-  Arah Dump Truk

- (12) TPA Lempeni
- (13) TPS Kecamatan Tempoh
- (14) TPS SMAN 1 Tempoh
- (15) TPS Puskesmas Randuagung
- (16) TPS Puskesmas Tunjung
- (17) TPS Pasar Randuagung

**MENGETAHUI :**

**Dosen Pembimbing 1**

**Yusrianti, Mt**  
**198210222014032001**

**Dosen Pembimbing 2**

**Arqowi Pribadi, M.Eng**  
**198701032014031001**

**MAHASISWA :**

**NAMA : NAUVIL AL-FAUROZI**

**NIM : H05215009**

**SKALA : 1 : 10.000**

**No. Gambar: 4.6**

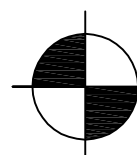
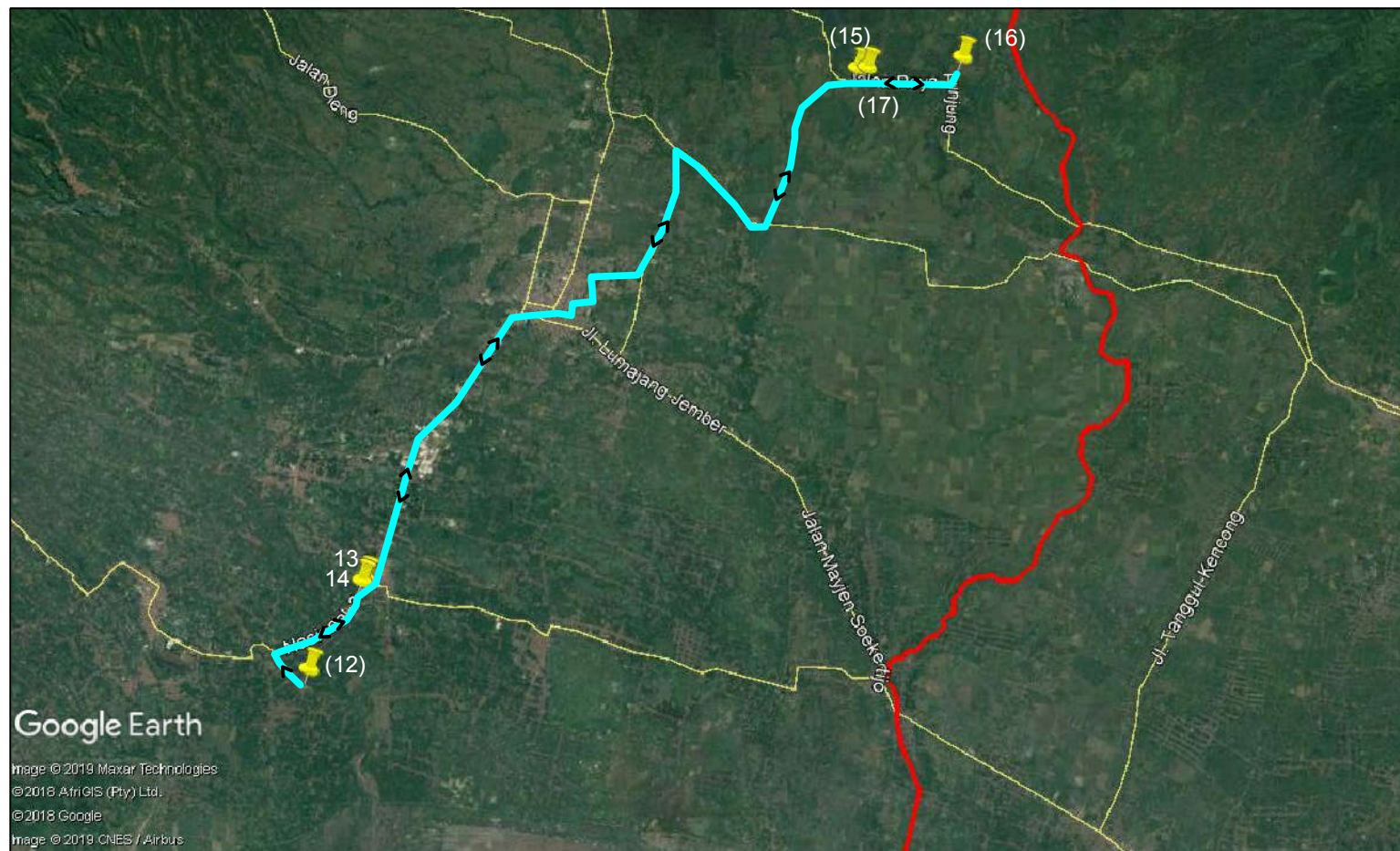

**RUTE PENGANGKUTAN 2.2**  
**SKALA 1 : 10.000**







**PROGRAM TEKNIK LINGKUNGAN  
FAKULTAS SAINTEK  
UNIVERSITAS ISLAM NEGERI  
SUNAN AMPEL SURABYA**

**Judul TA**

Optimalisasi Rute Pengangkutan Sampah  
TPA Lempeni Kabupaten  
Lumajang

**JUDUL GAMBAR**

Rute Pengangkutan 3

**LEGENDA :**

- Lokasi TPS
- Batas Wilayah
- Rute Dump Truk
- Arah Dump Truk

- (1) Pool
- (2) TPS Rohmaniyah
- (3) TPS Batalyon 527
- (4) TPA Lempeni

**MENGETAHUI :**

**Dosen Pembimbing 1**

**Yusrianti, Mt**  
**198210222014032001**

**Dosen Pembimbing 2**

**Arqowi Pribadi, M.Eng**  
**198701032014031001**

**MAHASISWA :**

**NAMA : NAUVIL AL-FAUROZI**

**NIM : H05215009**

**SKALA : 1 : 10.000**

**No. Gambar: 4.7**

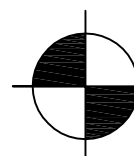
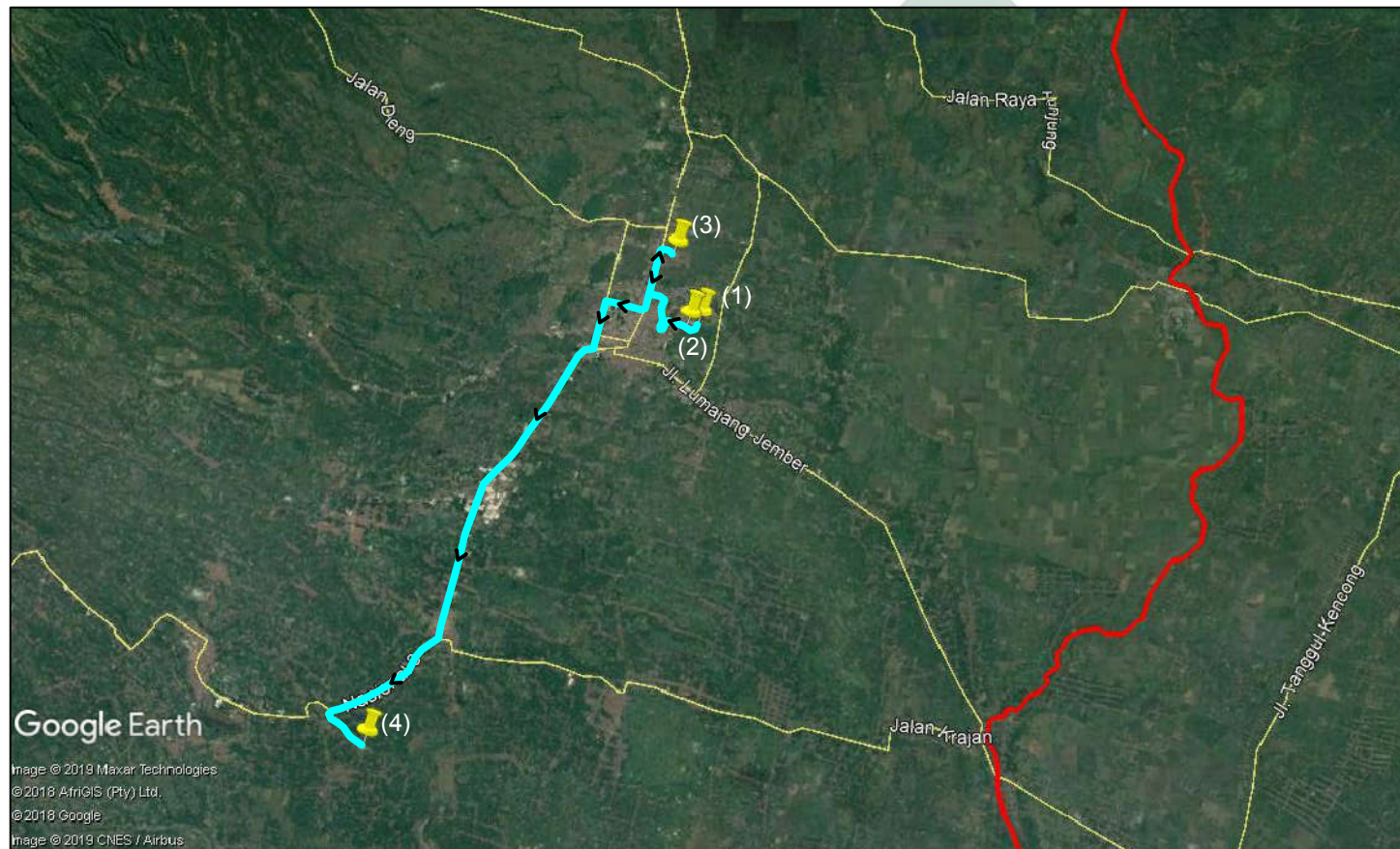

**RUTE PENGANGKUTAN 3**  
**SKALA 1 : 10.000**





**PROGRAM TEKNIK LINGKUNGAN  
FAKULTAS SAINTEK  
UNIVERSITAS ISLAM NEGERI  
SUNAN AMPEL SURABYA**

**Judul TA**

Optimalisasi Rute Pengangkutan Sampah  
TPA Lempeni Kabupaten  
Lumajang

**JUDUL GAMBAR**

Rute Pengangkutan 3.2

**LEGENDA :**



**Lokasi TPS**

— **Batas Wilayah**

— **Rute Dump Truk**

> **Arah Dump Truk**

(4) **TPA Lempeni**

(5) **TPS Pendopo**

(6) **TPS Lapas**

(7) **TPS SMAN 1 Lumajang**

(8) **TPS Dinaasa Transmigrasi**

(9) **TPS SMPN 1 Sukodono**

**MENGETAHUI :**

**Dosen Pembimbing 1**

**Yusrianti, Mt**  
**198210222014032001**

**Dosen Pembimbing 2**

**Arqowi Pribadi, M.Eng**  
**198701032014031001**

**MAHASISWA :**

**NAMA : NAUVIL AL-FAUROZI**

**NIM : H05215009**

**SKALA : 1 : 10.000**

**No. Gambar: 4.8**

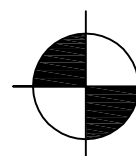
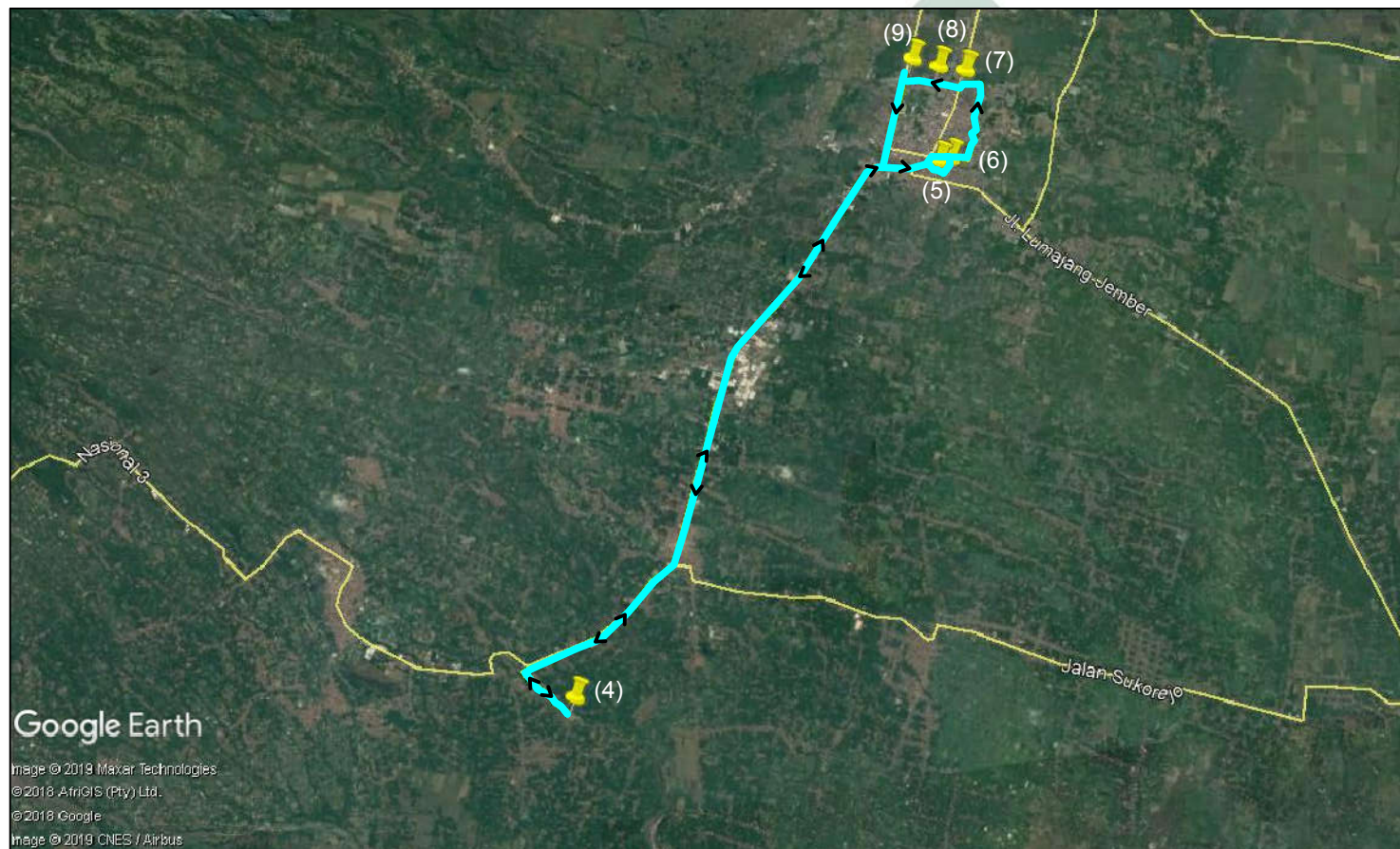

**RUTE PENGANGKUTAN 3.2**  
**SKALA 1 : 10.000**





PROGRAM TEKNIK LINGKUNGAN  
FAKULTAS SAINTEK  
UNIVERSITAS ISLAM NEGERI  
SUNAN AMPEL SURABYA

### Judul TA

Optimalisasi Route Pengangkutan Sampah  
TPA Lempeni Kabupaten  
Lumajang

### JUDUL GAMBAR

Rute Pengangkutan 4

### LEGENDA :

-  Lokasi TPS
-  Batas Wilayah
-  Rute Dump Truk
-  Arah Dump Truk

- (1) Pool
- (2) TPS Perum Surya Asri
- (3) TPS TPS Perum Wonorejo
- (4) TPS DPRD Lumajang
- (5) TPS Sunter motor
- (6) TPA SUT 1
- (7) TPS SUT 2
- (8) TPS Laban
- (9) TPA Lempeni

### MENGETAHUI :

Dosen Pembimbing 1

**Yusrianti, Mt**  
**198210222014032001**

Dosen Pembimbing 2

**Arqowi Pribadi, M.Eng**  
**198701032014031001**

### MAHASISWA :

NAMA : NAUVIL AL-FAUROZI

NIM : H05215009

SKALA : 1 : 15.000

No. Gambar: 4.9

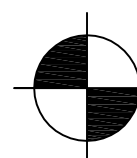
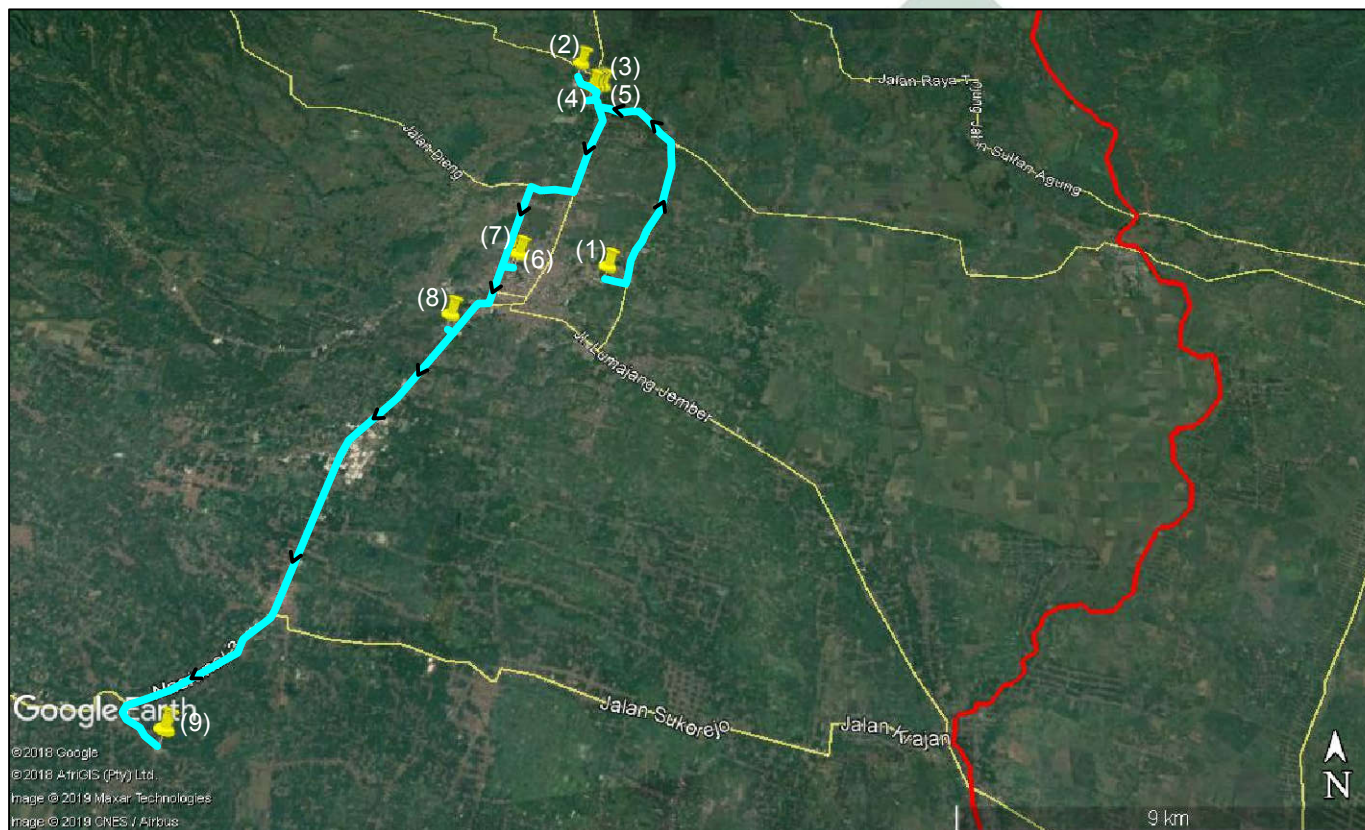

**RUTE PENGANGKUTAN 4**  
**SKALA 1 : 15.000**





**PROGRAM TEKNIK LINGKUNGAN  
FAKULTAS SAINTEK  
UNIVERSITAS ISLAM NEGERI  
SUNAN AMPEL SURABYA**

**Judul TA**

Optimalisasi Rute Pengangkutan Sampah  
TPA Lempeni Kabupaten  
Lumajang

**JUDUL GAMBAR**

Rute Pengangkutan 4.2

**LEGENDA :**

-  Lokasi TPS
-  Batas Wilayah
-  Rute Dump Truk
-  Arah Dump Truk

- (9) TPA Lempeni
- (10) TPS SMPN 1 Sumber Sul
- (11) TPS Kebonsari
- (12) TPS Puskesmas Gesang

**MENGETAHUI :**

**Dosen Pembimbing 1**

**Yusrianti, Mt**  
**198210222014032001**

**Dosen Pembimbing 2**

**Arqowi Pribadi, M.Eng**  
**198701032014031001**

**MAHASISWA :**

**NAMA : NAUVIL AL-FAUROZI**

**NIM : H05215009**

**SKALA : 1 : 10.000**

**No. Gambar: 4.10**

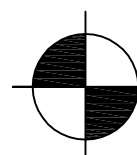
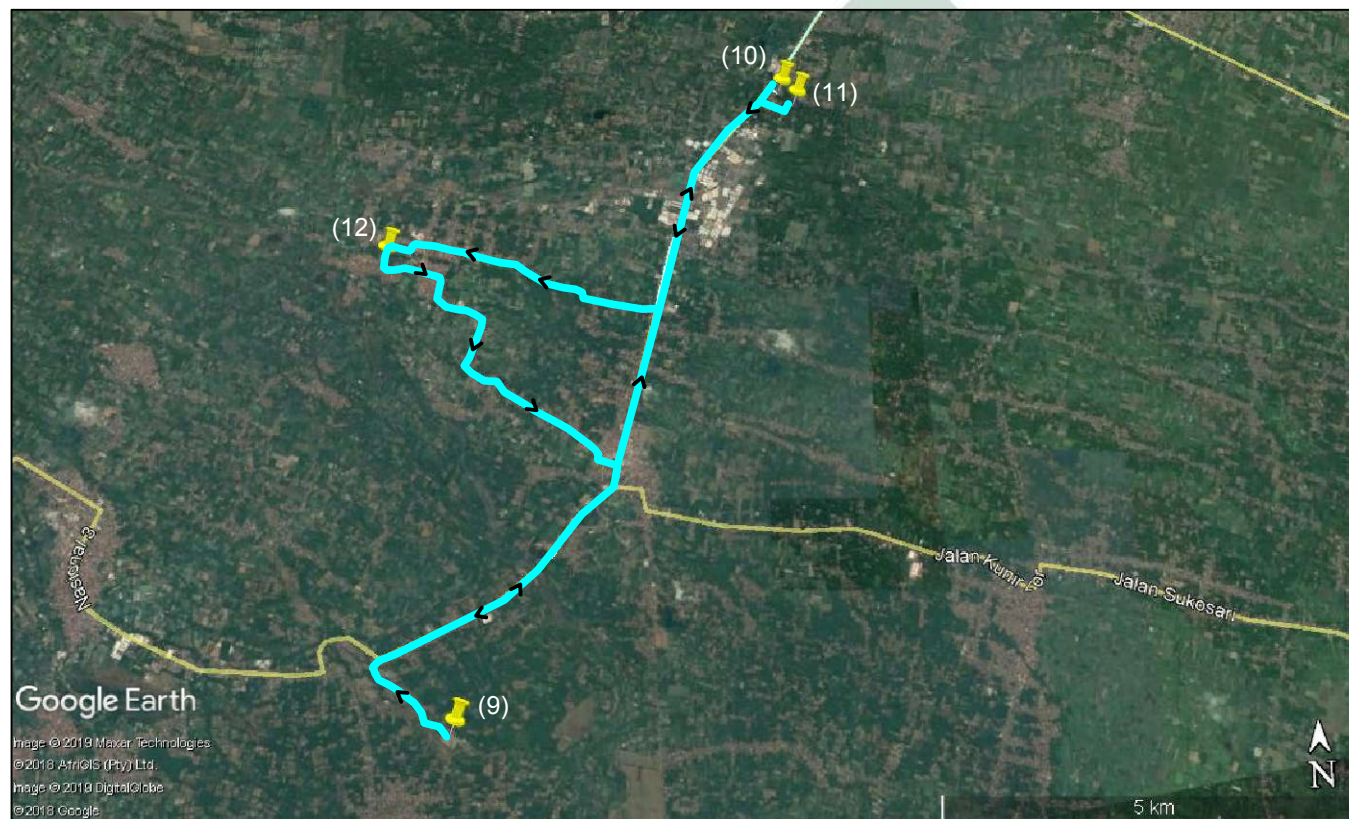

**RUTE PENGANGKUTAN 4.2**  
**SKALA 1 : 10.000**







**PROGRAM TEKNIK LINGKUNGAN  
FAKULTAS SAINTEK  
UNIVERSITAS ISLAM NEGERI  
SUNAN AMPEL SURABYA**

**Judul TA**

Optimalisasi Route Pengangkutan Sampah  
TPA Lempeni Kabupaten  
Lumajang

**JUDUL GAMBAR**

Rute Pengangkutan 5

**LEGENDA :**

- Lokasi TPS
- Batas Wilayah
- Rute Dump Truk
- Arah Dump Truk

- (1) Pool
- (2) TPS Seruji
- (3) TPS SMP Tempeh
- (4) TPS Polsek Tempeh
- (5) TPS G.Tempurejo
- (6) TPS KGT
- (7) TPS TD Dharma
- (8) TPS Puskesmas Tempeh
- (9) TPS Psar Tempeh
- (10) TPA Lempeni

**MENGETAHUI :**

**Dosen Pembimbing 1**

**Yusrianti, Mt**  
**198210222014032001**

**Dosen Pembimbing 2**

**Arqowi Pribadi, M.Eng**  
**198701032014031001**

**MAHASISWA :**

**NAMA : NAUVIL AL-FAUROZI**

**NIM : H05215009**

**SKALA : 1 : 10.000**

**No. Gambar: 4.11**

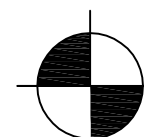
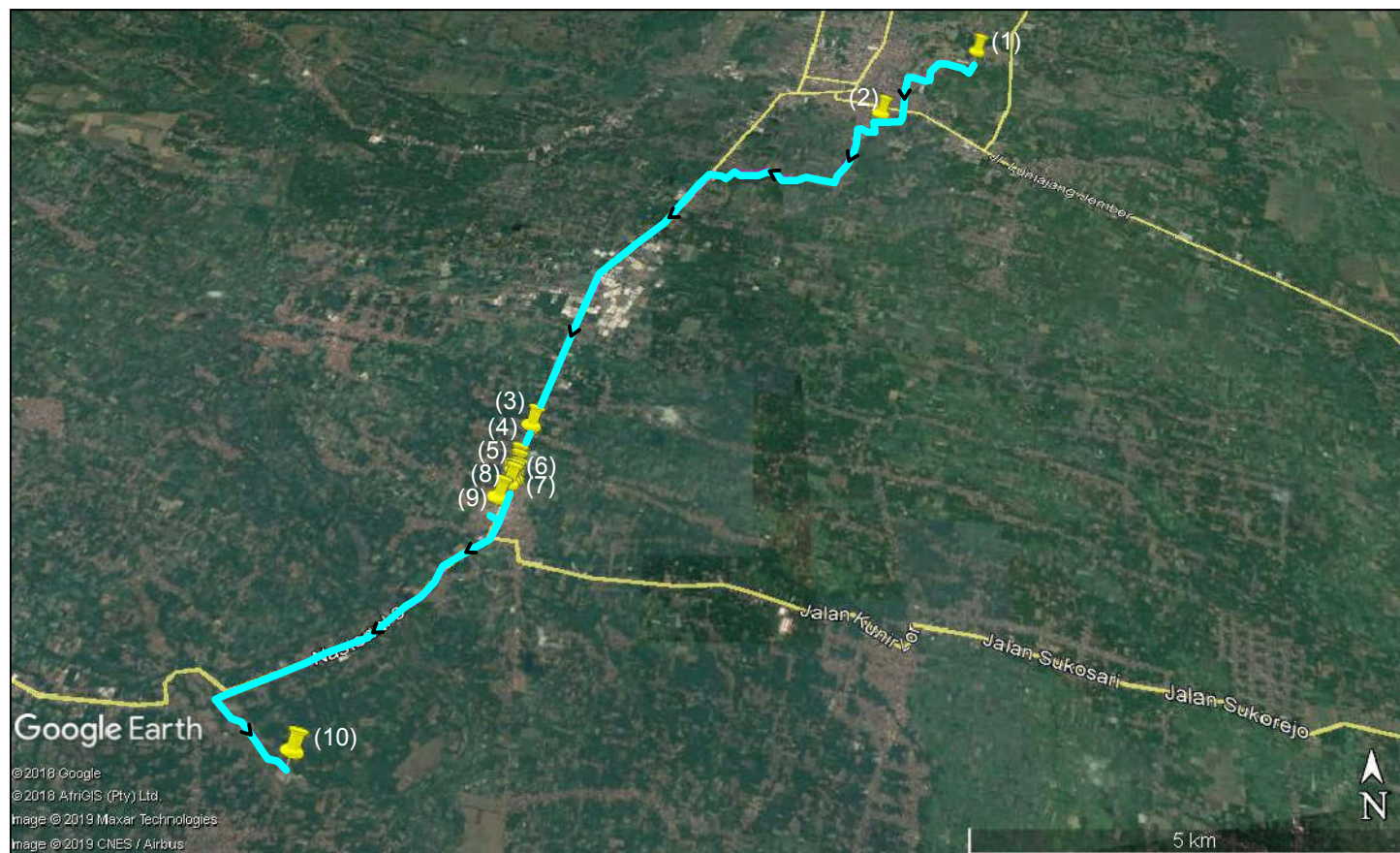

**RUTE PENGANGKUTAN 5**  
**SKALA 1 : 10.000**





**PROGRAM TEKNIK LINGKUNGAN  
FAKULTAS SAINTEK  
UNIVERSITAS ISLAM NEGERI  
SUNAN AMPEL SURABYA**

**Judul TA**

Optimalisasi Rute Pengangkutan Sampah  
TPA Lempeni Kabupaten  
Lumajang

**JUDUL GAMBAR**

Rute Pengangkutan 5.2

**LEGENDA :**

-  Lokasi TPS
-  Batas Wilayah
-  Rute Dump Truk
-  Arah Dump Truk

- (10) TPA Lempeni
- (11) TPS Perum Tempeh
- (12) TPS Jalan Pulo 1
- (13) TPS Jalan Pulo 2
- (14) TPS Jalan Pulo 3
- (15) TPS Jalan Pulo 4
- (16) TPS Pondok Annur
- (17) TPS SDN 1 Tempeh Tengah
- (18) TPS SMKN 1 PASIRIAN (1)
- (19) TPS SMKN 1 PASIRIAN (2)
- (20) TPS SMPN 1 PASIRIAN
- (21) TPS Puskesmas Pasirian
- (22) TPS SMPN 2 PASIRIAN
- (23) TPS Taman Pasirian

**MENGETAHUI :**

**Dosen Pembimbing 1**

**Yusrianti, Mt**  
**198210222014032001**

**Dosen Pembimbing 2**

**Arqowi Pribadi, M.Eng**  
**198701032014031001**

**MAHASISWA :**

**NAMA : NAUVIL AL-FAUROZI**

**NIM : H05215009**

**SKALA : 1 : 2.500**

**No. Gambar: 4.12**

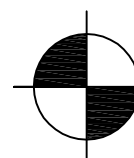

**RUTE PENGANGKUTAN 5.2**  
**SKALA 1 : 2.500**







Tabel 4.11 Perhitungan jumlah trip dump truk

Truk	t1 (jam)	t2 (jam)	Ct (Container/trip)	Uc (Jam/Container)	s (jam)	W	np (Lokasi/trip)	dbc (jam/trip)	H	H	PSCS	TSCS	N (trip)	N (trip)	N Eksisting
	2	3	4	5	6	7	8	9	10	11	12= (4*5)+[(8-1)*9]	13= 12+6+10	14=[(11*(1-7))-(2+3)]/13	15	16
Dump truk 1	0.06	1.24	9	0.3	0.16	0.14	9	0.12	0.83	8	3.66	4.65	1.24	1	1
Dump truk 2	0.21	0.79	15	0.22	0.16	0.14	15	0.05	0.63	8	4.03	4.82	1.22	1	1
Dump truk 3	0.01	0.57	7	0.4	0.16	0.14	7	0.08	0.60	8	3.28	4.04	1.56	1	1
Dump truk 4	0.34	1.02	10	0.3	0.16	0.14	10	0.1	0.37	8	3.90	4.43	1.25	1	1
Dump truk 5	0.11	0.88	21	0.17	0.16	0.14	21	0.04	0.23	8	4.40	4.79	1.23	1	1

Sember : Hasil Perhitungan, 2019

Berdasarkan tabel 4.11 Nd trip dump truk 1 = 1,24 trip/hari sedangkan Nd eksisting dump truk 1 = 1 trip/hari, Nd trip dump truk 2 = 1,22 trip/hari, sedangkan Nd eksisting dump truk 2 = 1 trip/hari, Nd trip dump truk 3 = 1,56 trip/hari, sedangkan Nd eksisting dump truk 3 = 1 trip/hari, Nd trip dump truk 4 = 1,25 trip/hari, sedangkan Nd eksisting dump truk 4 = 1 trip/hari, Nd trip dump truk 5 = 1,23 trip/hari sedangkan Nd eksisting dump truk 5 = 1 trip.













































**PROGRAM TEKNIK LINGKUNGAN  
FAKULTAS SAINTEK  
UNIVERSITAS ISLAM NEGERI  
SUNAN AMPEL SURABYA**

**Judul TA**

Optimalisasi Route Pengangkutan Sampah  
TPA Lempeni Kabupaten  
Lumajang

**JUDUL GAMBAR**

Rute Perencanaan 1

**LEGENDA :**

- Lokasi TPS
- Batas Wilayah
- Rute Dump Truk
- Arah Dump Truk

- (1) Pool
- (2) TPS Satpol PP
- (3) TPS SMP 3 Grati
- (4) TPS Lapangan Grati
- (5) TPS Klompok arum
- (6) TPS Grati 2
- (7) TPS Labruk Kidul
- (8) TPA Lempeni

**MENGETAHUI :**

**Dosen Pembimbing 1**

**Yusrianti, Mt**  
**198210222014032001**

**Dosen Pembimbing 2**

**Arqowi Pribadi, M.Eng**  
**198701032014031001**

**MAHASISWA :**

**NAMA : NAUVIL AL-FAUROZI**

**NIM : H05215009**

**SKALA : 1 : 10.000**

**No. Gambar: 4.13**

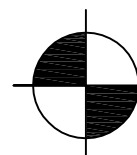
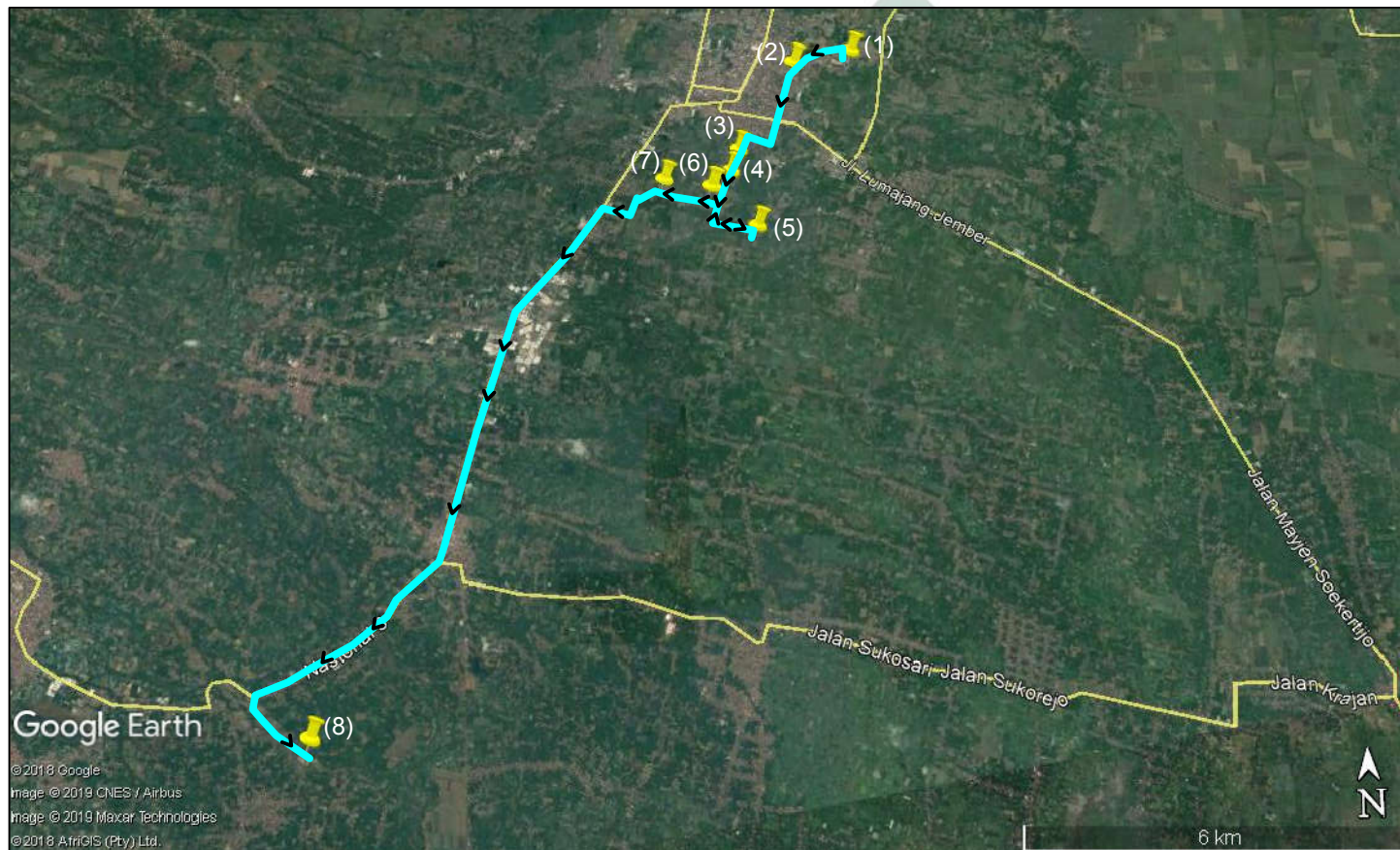

**RUTE PERENCANAAN 1  
SKALA 1 : 10.000**



**PROGRAM TEKNIK LINGKUNGAN  
FAKULTAS SAINTEK  
UNIVERSITAS ISLAM NEGERI  
SUNAN AMPEL SURABYA**

**Judul TA**

Optimalisasi Rute Pengangkutan Sampah  
TPA Lempeni Kabupaten  
Lumajang

**JUDUL GAMBAR**

Rute Perencanaan1.2

**LEGENDA :**

-  Lokasi TPS
-  Batas Wilayah
-  Rute Dump Truk
-  Arah Dump Truk

- (8) TPA Lempeni
- (9) TPS SMAN 1 Yosowilangun
- (10) TPS Desa Yosowilangun

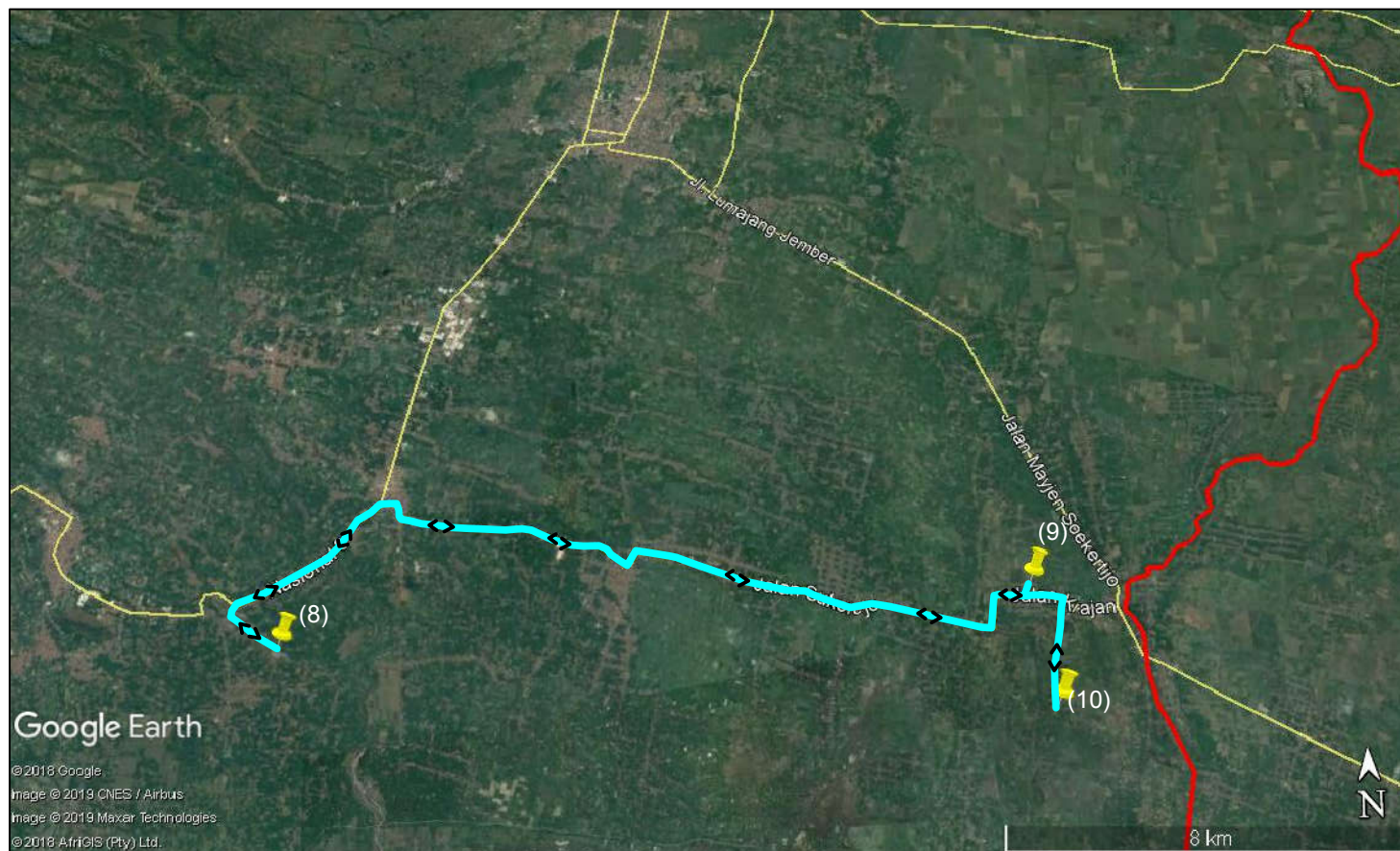

**Dosen Pembimbing 1**

**Yusrianti, Mt**  
**198210222014032001**

**Dosen Pembimbing 2**

**Arqowi Pribadi, M.Eng**  
**198701032014031001**

**MAHASISWA :**

**NAMA : NAUVIL AL-FAUROZI**

**NIM : H05215009**

**SKALA : 1 : 10.000**

**No. Gambar: 4.14**

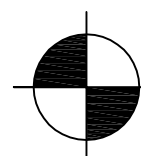

**RUTE PERENCANAAN 1.2**  
**SKALA 1 : 10.000**







Tabel 4.19 Matrix jarak dump truk dua (km)

NAMA TEMPAT	POOL	TPS SELOK GONDANG 1	TPS SELOK GONDANG 2	TPS DESA UMBUL	TPS pondok WONOREJO	TPS KRASAK	TPS PUSKESMAS GEDUNGJAJANG	TPS KECAMATAN GEDUNG JAJANG	TPS PERUM GEDUNG JAJANG	TPS PUSKESMAS KLAKAH	TPS PASAR KLAKAH	TPS KECAMATAN TEMPEH	TPS SMAN 1 TEMPEH	TPS PUSKESMAS RANDUAGUNG	TPS PUSKESMAS TUNJUNG	TPS PASAR RANDUAGUNG
TPS SELOKGONDANG 1	5.78	-														
TPS SELOKGONDANG 2	6.43	0.65	-													
TPS DESA UMBUL	11.73	5.95	5.30	-												
TPS pondok WONOREJO	12.23	6.45	5.80	4.35	-											
TPS KRASAK	15.89	10.11	9.46	8.02	3.66	-										
TPS PUSKESMAS GEDUNGJAJANG	15.29	9.51	8.86	7.42	3.06	3.14	-									
TPS KECAMATAN GEDUNG JAJANG	15.20	9.42	8.77	7.33	2.97	3.05	0.09	-								
TPS PERUM GEDUNG JAJANG	15.20	9.42	8.77	7.33	2.97	3.05	0.09	0.002	-							
TPS PUSKESMAS KLAKAH	22.92	17.14	16.48	15.04	10.68	10.76	7.81	7.72	7.62	-						
TPS PASAR KLAKAH	23.01	17.23	16.57	15.13	10.77	10.85	7.90	7.81	7.71	0.09	-					
TPS KECAMATAN TEMPEH	13.90	16.40	17.05	22.35	25.81	17.32	20.27	20.35	20.46	28.08	28.17					
TPS SMAN 1 TEMPEH	14.10	16.60	17.25	22.55	26.01	17.52	20.47	20.56	20.66	28.28	28.37	0.20				
TPS PUSKESMAS RANDUAGUNG	15.10	13.65	13.00	8.57	12.06	15.72	15.03	15.12	15.12	22.74	22.83	28.80	29.00			
TPS PUSKESMAS TUNJUNG	18.82	17.37	16.72	12.29	15.78	19.44	18.75	18.84	18.84	26.46	26.55	32.52	32.72	3.72		
TPS PASAR RANDUAGUNG	22.07	20.62	19.97	15.54	19.03	22.69	22.00	22.09	22.09	29.71	29.80	35.77	35.97	6.97	3.25	
TPA	18.53	21.03	21.68	26.98	30.44	21.95	24.90	24.99	25.09	32.71	33.00	4.63	4.83	10.69	14.41	17.66

Sumber : Hasil Perhitungan

































































































PROGRAM TEKNIK LINGKUNGAN  
FAKULTAS SAINTEK  
UNIVERSITAS ISLAM NEGERI  
SUNAN AMPEL SURABYA

**Judul TA**

Optimalisasi Rute Pengangkutan Sampah  
TPA Lempeni Kabupaten  
Lumajang

**JUDUL GAMBAR**

Rute Perencanaan 2

**LEGENDA :**

- Lokasi TPS
  - Batas Wilayah
  - Rute Dump Truk
  - Arah Dump Truk
- |                                 |                            |
|---------------------------------|----------------------------|
| (1) Pool                        | (12) TPS Puskesmas Tunjung |
| (2) TPS Selokgondang 2          | (13) TPS pasar Randuagung  |
| (3) TPS Desa Umbul              | (14) TPS Kecamatan Tempeh  |
| (4) TPS TPS Pondok Wonorejo     | (15) TPS SMAN1 Tempeh      |
| (5) TPS Krasak                  | (16) TPA LEMPENI           |
| (6) TPS PUSKESMAS Gedung Jajang |                            |
| (7) TPS Kecamatan Gedung Jajang |                            |
| (8) TPS Perum Gedung jajang     |                            |
| (9) TPS PUSKESMAS Klakah        |                            |
| (10) TPS Pasar Klakah           |                            |
| (11) TPS Puskesmas Tanduagung   |                            |

**MENGETAHUI :**

**Dosen Pembimbing 1**

**Yusrianti, Mt**  
**198210222014032001**

**Dosen Pembimbing 2**

**Arqowi Pribadi, M.Eng**  
**198701032014031001**

**MAHASISWA :**

**NAMA : NAUVIL AL-FAUROZI**

**NIM : H05215009**

**SKALA : 1 : 25.000**

**No. Gambar: 4.15**

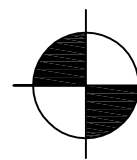
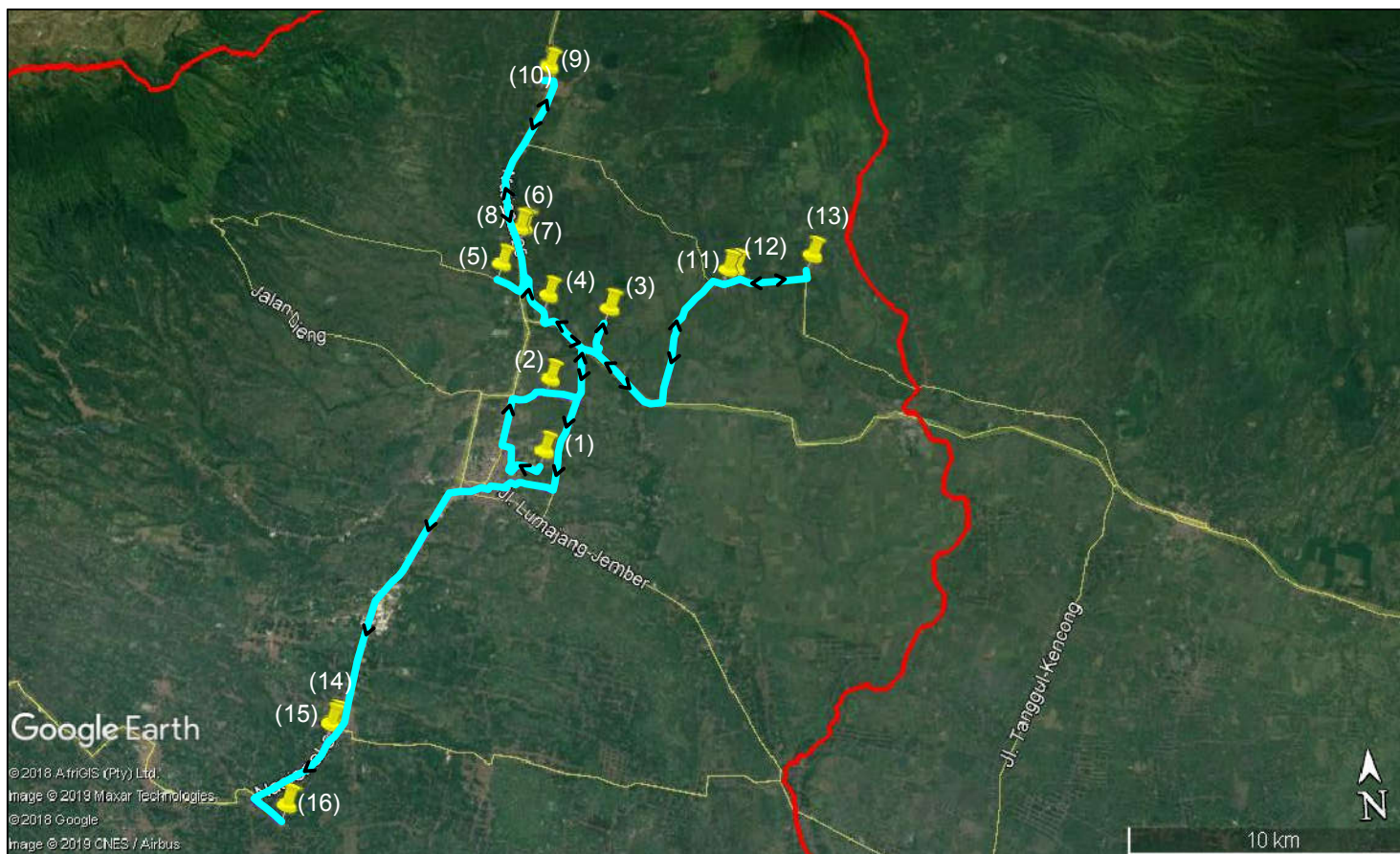

**RUTE PERENCANAAN 2**  
**SKALA 1 : 25.000**





**PROGRAM TEKNIK LINGKUNGAN  
FAKULTAS SAINTEK  
UNIVERSITAS ISLAM NEGERI  
SUNAN AMPEL SURABYA**

**Judul TA**

**Optimalisasi Rute Pengangkutan Sampah  
TPA Lempeni Kabupaten  
Lumajang**

**JUDUL GAMBAR**

**Rute Perencanaan 1.2**

**LEGENDA :**

-  Lokasi TPS
-  Batas Wilayah
-  Rute Dump Truk
-  Arah Dump Truk

**(16) TPA Lempeni  
(17) TPS Selokgondang 1**

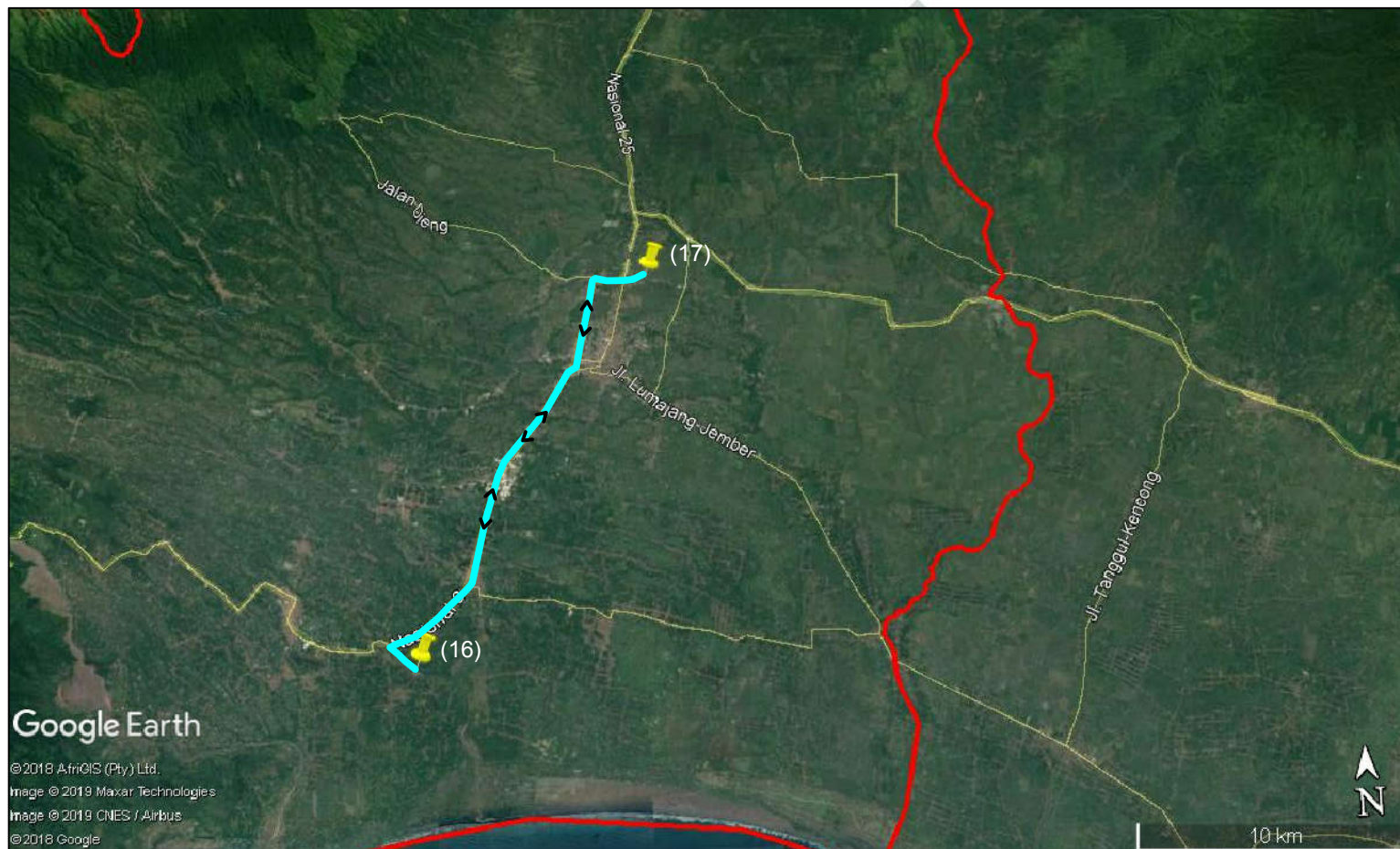

Google Earth

©2018 AfriGIS (Pty) Ltd.  
Image © 2019 Maxar Technologies  
Image © 2019 CNES / Airbus  
©2018 Google

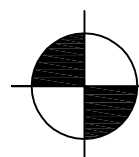

**RUTE PERENCANAAN 2.2  
SKALA 1 : 25.000**

**Dosen Pembimbing 1**

**Yusrianti, Mt  
198210222014032001**

**Dosen Pembimbing 2**

**Arqowi Pribadi, M.Eng  
198701032014031001**

**MAHASISWA :**

**NAMA : NAUVIL AL-FAUROZI**

**NIM : H05215009**

**SKALA : 1 : 25.000**

**No. Gambar: 4.16**

































PROGRAM TEKNIK LINGKUNGAN  
FAKULTAS SAINTEK  
UNIVERSITAS ISLAM NEGERI  
SUNAN AMPEL SURABYA

**Judul TA**

Optimalisasi Rute Pengangkutan Sampah  
TPA Lempeni Kabupaten  
Lumajang

**JUDUL GAMBAR**

Rute Perencanaann 3

**LEGENDA :**

-  Lokasi TPS
-  Batas Wilayah
-  Rute Dump Truk
-  Arah Dump Truk

- (1) Pool
- (2) TPS Rohmaniyah
- (3) TPS Batalyon 527
- (4) TPS SMAN 1 Lumajang
- (5) TPS Dinas Transmigrasi
- (6) TPS SMPN 1 Sukodono
- (7) TPS LAPAS
- (8) TPS Pendopo
- (9) TPA Lempeni

**MENGETAHUI :**

**Dosen Pembimbing 1**

**Yusrianti, Mt**  
**198210222014032001**

**Dosen Pembimbing 2**

**Arqowi Pribadi, M.Eng**  
**198701032014031001**

**MAHASISWA :**

**NAMA : NAUVIL AL-FAUROZI**

**NIM : H05215009**

**SKALA : 1 : 10.000**

**No. Gambar: 4.17**

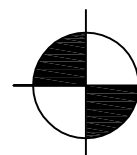
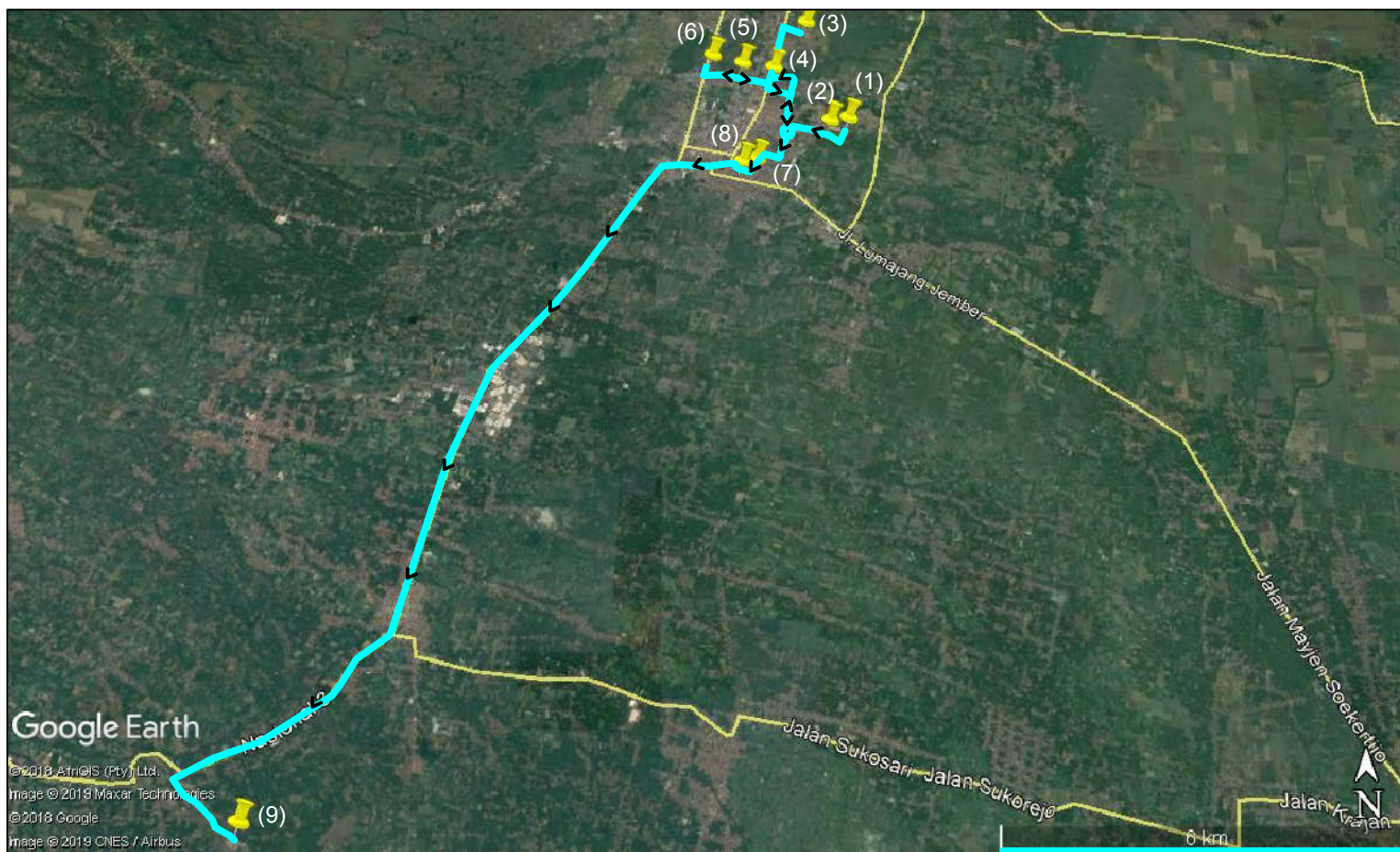

**RUTE PERENCANAAN 3**  
**SKALA 1 : 10.000**



















































PROGRAM TEKNIK LINGKUNGAN  
FAKULTAS SAINTEK  
UNIVERSITAS ISLAM NEGERI  
SUNAN AMPEL SURABYA

**Judul TA**

Optimalisasi Rute Pengangkutan Sampah  
TPA Lempeni Kabupaten  
Lumajang

**JUDUL GAMBAR**

Rute Perencanaan 4

**LEGENDA :**

- Lokasi TPS
- Batas Wilayah
- Rute Dump Truk
- Arah Dump Truk

- (1) Pool
- (2) TPS Perum Surya Asri
- (3) TPS TPS Perum Wonorejo
- (4) TPS DPRD Lumajang
- (5) TPS Sunter motor
- (6) TPA SUT 1
- (7) TPS SUT 2
- (8) TPS Laban
- (9) TPA Lempeni

**MENGETAHUI :**

**Dosen Pembimbing 1**

**Yusrianti, Mt**  
**198210222014032001**

**Dosen Pembimbing 2**

**Arqowi Pribadi, M.Eng**  
**198701032014031001**

**MAHASISWA :**

**NAMA : NAUVIL AL-FAUROZI**

**NIM : H05215009**

**SKALA : 1 : 15.000**

**No. Gambar: 4.18**

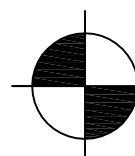
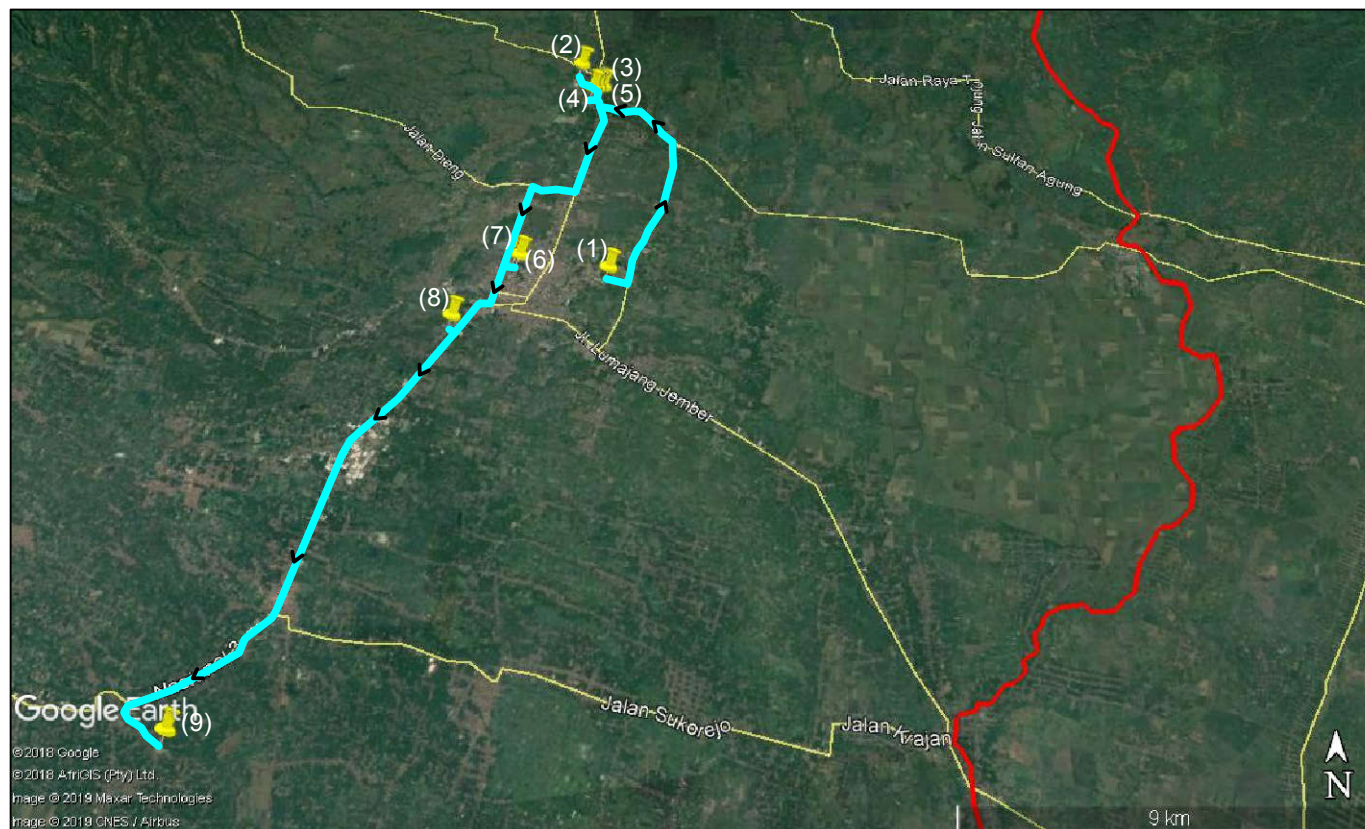

**RUTE PERENCANAAN 4**  
**SKALA 1 : 15.000**





**PROGRAM TEKNIK LINGKUNGAN  
FAKULTAS SAINTEK  
UNIVERSITAS ISLAM NEGERI  
SUNAN AMPEL SURABYA**

**Judul TA**

Optimalisasi Rute Pengangkutan Sampah  
TPA Lempeni Kabupaten  
Lumajang

**JUDUL GAMBAR**

Rute Perencanaan 4.2

**LEGENDA :**

-  Lokasi TPS
-  Batas Wilayah
-  Rute Dump Truk
-  Arah Dump Truk

- (9) TPA Lempeni
- (10) TPS SMPN 1 Sumber Sul
- (11) TPS Kebonsari
- (12) TPS Puskesmas Gesang

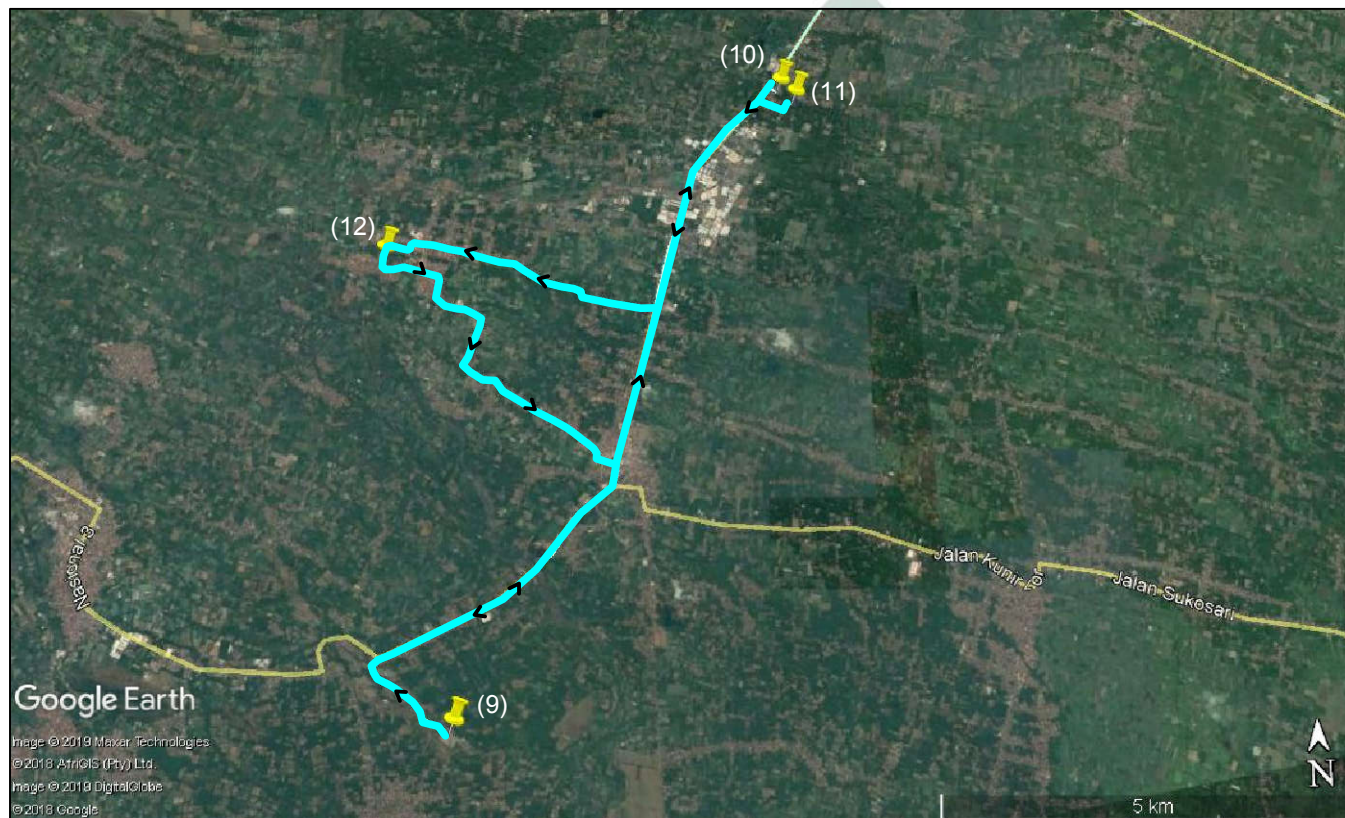

**MENGETAHUI :**

**Dosen Pembimbing 1**

**Yusrianti, Mt**  
**198210222014032001**

**Dosen Pembimbing 2**

**Arqowi Pribadi, M.Eng**  
**198701032014031001**

**MAHASISWA :**

**NAMA : NAUVIL AL-FAUROZI**

**NIM : H05215009**

**SKALA : 1 : 10.000**

**No. Gambar: 4.19**

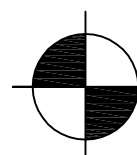

**RUTE PERENCANAAN 4.2**  
**SKALA 1 : 10.000**

















































































































































































**PROGRAM TEKNIK LINGKUNGAN  
FAKULTAS SAINTEK  
UNIVERSITAS ISLAM NEGERI  
SUNAN AMPEL SURABYA**

**Judul TA**

Optimalisasi Rute Pengangkutan Sampah  
TPA Lempeni Kabupaten  
Lumajang

**JUDUL GAMBAR**

Rute Perencanaan 5

**LEGENDA :**

- Batas Wilayah
- Rute Dump Truk
- > Arah Dump Truk

- |                          |                             |
|--------------------------|-----------------------------|
| (1) Pool                 | (15) TPS SDN 1 Tempoh       |
| (2) TPS SMP Tempoh       | (16) TPS SMKN 1 Pasirian(1) |
| (3) TPS Polesek Tempoh   | (17) TPS SMKN 1 Pasirian(2) |
| (4) TPS G.Temporejo      | (18) TPS SMPN 2 Pasirian    |
| (5) TPS KGT              | (19) TPS Puskesmas Pasirian |
| (6) TPS TK Dharma        | (20) TPS SMPN 1 Pasirian    |
| (7) TPS Puskesmas Tempoh | (21) TPS Taman Pasirian     |
| (8) TPS Psar Tempoh      | (22) TPA Lempeni            |
| (9) TPS Perum Tempoh     |                             |
| (10) TPS Jalan Pulo 1    |                             |
| (11) TPS Jalan Pulo 2    |                             |
| (12) TPS Jalan Pulo 3    |                             |
| (13) TPS Jalan Pulo 4    |                             |
| (14) TPS Pondok An-Nur   |                             |

**MENGETAHUI :**

**Dosen Pembimbing 1**

**Yusrianti, Mt**  
**198210222014032001**

**Dosen Pembimbing 2**

**Arqowi Pribadi, M.Eng**  
**198701032014031001**

**MAHASISWA :**

**NAMA : NAUVIL AL-FAUROZI**

**NIM : H05215009**

**SKALA : 1 : 10.000**

**No. Gambar: 4.20**

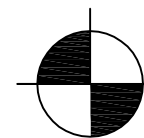
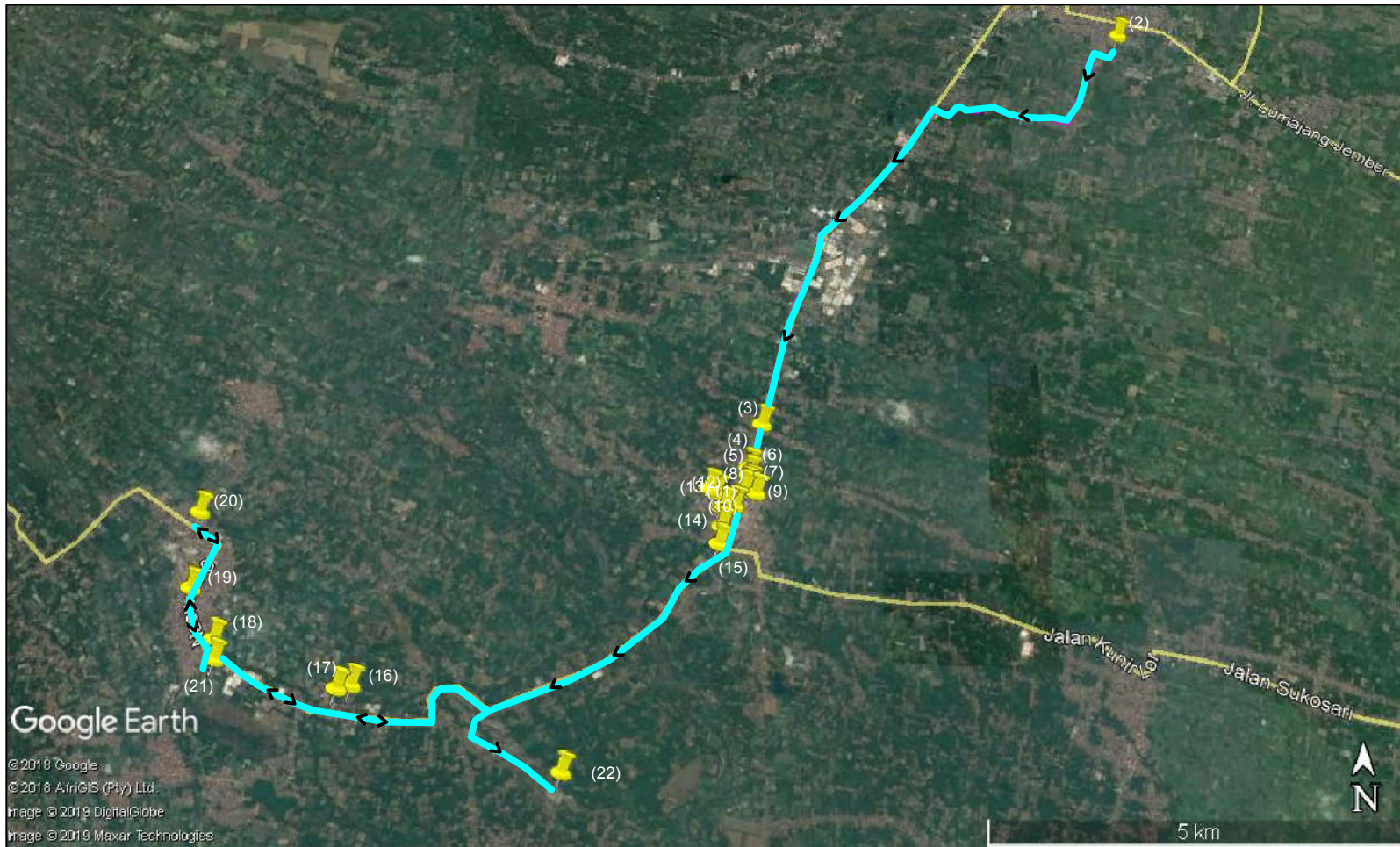

**RUTE PERENCANAAN 5  
SKALA 1 : 10.000**





**PROGRAM TEKNIK LINGKUNGAN  
FAKULTAS SAINTEK  
UNIVERSITAS ISLAM NEGERI  
SUNAN AMPEL SURABYA**





**Judul TA**

Optimalisasi Rute Pengangkutan Sampah  
TPA Lempeni Kabupaten  
Lumajang

**JUDUL GAMBAR**

Rute Perencanaan 5.2

**LEGENDA :**

-  Lokasi TPS
-  Batas Wilayah
-  Rute Dump Truk
-  Arah Dump Truk

(22) TPA Lempeni  
(23) TPS Seruji

**MENGETAHUI :**

**Dosen Pembimbing 1**

**Yusrianti, Mt**  
**198210222014032001**

**Dosen Pembimbing 2**

**Arqowi Pribadi, M.Eng**  
**198701032014031001**

**MAHASISWA :**

**NAMA : NAUVIL AL-FAUROZI**

**NIM : H05215009**

**SKALA : 1 : 2.500**

**No. Gambar: 4.21**

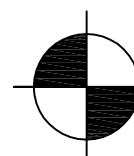
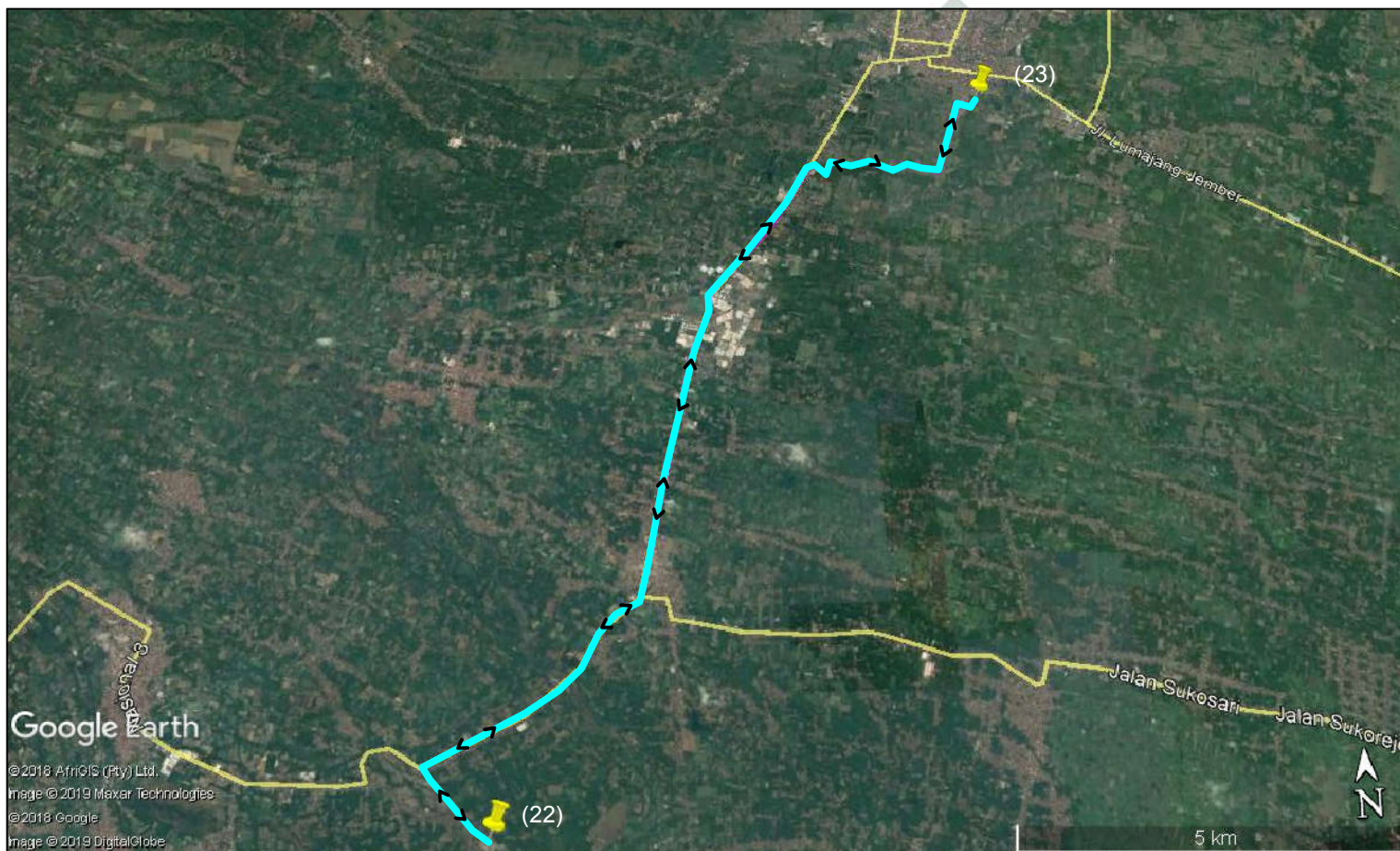

**RUTE PERENCANAAN 5.2**  
**SKALA 1 : 2.500**















