

**KEPEMIMPINAN KEPALA MADRASAH  
DALAM MENINGKATKAN KINERJA HUBUNGAN MASYARAKAT  
(HUMAS)  
DI MADRASAH ALIYAH KANJENG SEPUH SIDAYU GRESIK**

**SKRIPSI**

**Oleh :**

**EVA RUSDIANA DEWI**

**D03216006**



**PROGRAM STUDI MANAJEMEN PENDIDIKAN ISLAM  
JURUSAN PENDIDIKAN ISLAM  
FAKULTAS TARBIYAH DAN KEGURUAN (FTK)  
UNIVERSITAS ISLAM NEGERI SUNAN AMPEL SURABAYA  
2020**

## PERNYATAAN KEASLIAN

Yang bertanda tangan di bawah ini:

NAMA : EVA RUSDIANA DEWI  
NIM : D03216006  
JUDUL: KEPEMIMPINAN KEPALA MADRASAH DALAM  
MENINGKATKAN KINERJA HUBUNGAN  
MASYARAKAT (HUMAS) DI MADRASAH  
ALIJAH KANJENG SEPUH SIDAYU GRESIK

Dengan ini menyatakan bahwa skripsi ini secara keseluruhan adalah hasil penelitian/karya saya sendiri, kecuali pada bagian-bagian yang dirujuk sumbernya.

Surabaya, 25 Mei 2020

Yang menyatakan,



EVA RUSDIANA DEWI

## LEMBAR PERSETUJUAN PEMBIMBING

Skripsi Oleh:

NAMA : EVA RUSDIANA DEWI

NIM : D03216006

JUDUL: KEPEMIMPINAN KEPALA MADRASAH DALAM  
MENINGKATKAN KINERJA HUBUNGAN MASYARAKAT  
(HUMAS) DI MADRASAH ALIYAH KANJENG SEPUH  
SIDAYU GRESIK

Telah diperiksa dan disetujui untuk diujikan.

Surabaya, 19 Mei 2020

Pembimbing I,



Dr. Lilik Huriyah, M.Pd.I

NIP.198002102011012005

Pembimbing II,



Muh. Khoirul Rifa'i, M.Pd.I

NIP.198207122015031001

## LEMBAR PENGESAHAN TIM PENGUJI

Skripsi oleh Eva Rusdiana Dewi ini telah dipertahankan di depan  
Tim Penguji Skripsi  
Fakultas Tarbiyah Dan Keguruan, Universitas Islam Negeri Sunan Ampel Surabaya,  
Surabaya, 16 Juni 2020  
Mengesahkan,

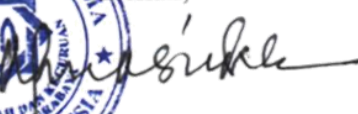

Dekan,

  
Prof. Dr. H. M. Mas'ud, M.Ag, M.Pd.I  
NIP. 196301231993031002

Penguji I,

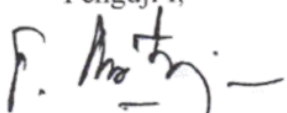
  
Drs. Taufiq Subty, M.Pd.I  
NIP. 195506041985031015

Penguji II,

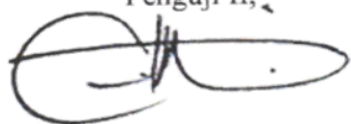
  
Drs. H. Nur Kholis, M.Ed.Admin.,Ph.D  
NIP. 196703111992031003

Penguji III,

  
Dr. Lilik Huriyah, M.Pd.I  
NIP.198002102011012005

Penguji IV,

  
Muh. Khoirul Rifa'i, M.Pd.I  
NIP.198207122015031001



**KEMENTERIAN AGAMA  
UNIVERSITAS ISLAM NEGERI SUNAN AMPEL SURABAYA  
PERPUSTAKAAN**

Jl. Jend. A. Yani 117 Surabaya 60237 Telp. 031-8431972 Fax.031-8413300  
E-Mail: perpus@uinsby.ac.id

---

**LEMBAR PERNYATAAN PERSETUJUAN PUBLIKASI  
KARYA ILMIAH UNTUK KEPENTINGAN AKADEMIS**

Sebagai sivitas akademika UIN Sunan Ampel Surabaya, yang bertanda tangan di bawah ini, saya:

Nama : EVA RUSDIANA DEWI  
NIM : D03216006  
Fakultas/Jurusan : TARBIYAH DAN KEGURUAN/ PENDIDIKAN ISLAM  
E-mail address : evarusdianade@gmail.com

Demi pengembangan ilmu pengetahuan, menyetujui untuk memberikan kepada Perpustakaan UIN Sunan Ampel Surabaya, Hak Bebas Royalti Non-Eksklusif atas karya ilmiah :

Skripsi       Tesis       Desertasi       Lain-lain (.....)

yang berjudul :

KEPEMIMPINAN KEPALA MADRASAH DALAM MENINGKATKAN KINERJA HUBUNGAN MASYARAKAT (HUMAS) DI MADRASAH ALIYAH KANJENG SEPUH SIDAYU GRESIK

beserta perangkat yang diperlukan (bila ada). Dengan Hak Bebas Royalti Non-Eksklusif ini Perpustakaan UIN Sunan Ampel Surabaya berhak menyimpan, mengalih-media/format-kan, mengelolanya dalam bentuk pangkalan data (database), mendistribusikannya, dan menampilkan/mempublikasikannya di Internet atau media lain secara **fulltext** untuk kepentingan akademis tanpa perlu meminta ijin dari saya selama tetap mencantumkan nama saya sebagai penulis/pencipta dan atau penerbit yang bersangkutan.

Saya bersedia untuk menanggung secara pribadi, tanpa melibatkan pihak Perpustakaan UIN Sunan Ampel Surabaya, segala bentuk tuntutan hukum yang timbul atas pelanggaran Hak Cipta dalam karya ilmiah saya ini.

Demikian pernyataan ini yang saya buat dengan sebenarnya.

Surabaya, 29 Juli 2020

Penulis

Eva Rusdiana Dewi







































































































































2. *Triangulasi* yaitu pemeriksaan keabsahan data yang memanfaatkan sesuatu yang blain diluar data untuk keperluan pengecekan atau perbandingan terhadap data.
3. *Triangulasi* digunakan dalam penelitian ini adalah triangulasi sumber data dengan cara membandingkan dan mengecek balik derajat kepercayaan suatu informasi yang diperoleh melalui waktu dan alat yang berbeda dalam metode kualitatif. Sehingga perbandingan yang digunakan dalam penelitian ini adalah pengamatan tentang kepemimpinan kepala madrasah dalam meningkatkan kinerja humas di Madrasah Aliyah Kanjeng Sepuh Sidayu Gresik dengan mewawancarai oleh beberapa informan.
4. *Predering* (pemeriksaan sejawat melalui diskusi) bahwa hasil yang dimaksud dengan pemeriksaan sejawat melalui diskusi yaitu teknik yang dilakukan dalam bentuk diskusi analitik dengan rekan-rekan sejawat.







1. Menerapkan manajemen partisipatif dan transparan.<sup>3</sup>

Tabel 4. 1 Jumlah Gedung MA Kanjeng Sepuh

NO	JENIS RUANG	MILIK	
		JML	LUAS
1	Ruang Kelas/Teori	12	704 m <sup>2</sup>
2	Laboratorium IPA	2	64 m <sup>2</sup>
3	Laboratorium Komputer	2	64 m <sup>2</sup>
4	Laboratorium Bahasa	1	64 m <sup>2</sup>
5	Perpustakaan	2	64 m <sup>2</sup>
6	Audio Visual/Transparansi	1	64 m <sup>2</sup>
7	Koperasi Siswa	1	20 m <sup>2</sup>
8	Kantor Pimpinan	1	64 m <sup>2</sup>
9	Musholla	1	128 m <sup>2</sup>
10	Kantor Guru	1	64 m <sup>2</sup>
11	Kantor Osis	1	16 m <sup>2</sup>
12	KM Guru	2	2 m <sup>2</sup>
13	KM Siswa	8	10 m <sup>2</sup>
14	Gudang	2	10 m <sup>2</sup>
15	BP/BK	1	32 m <sup>2</sup>
16	Kantor TU	1	16m <sup>2</sup> . <sup>4</sup>

<sup>3</sup> Dokumentasi Madrasah Aliyah Kanjeng Sepuh Sidayu Gresik, 07 Maret 2020<sup>4</sup> Dokumentasi Madrasah Aliyah Kanjeng Sepuh Sidayu Gresik, 07 Maret 2020

Tabel 4. 2 Daftar Guru dan Karyawan MA Kanjeng Sepuh

NO	NAMA	JK	JABATAN
1	Khoirul, S.Pd	L	Kepalamadrasah
2	Ahmad Yusuf, S.Pd	L	Waka Kurikulum (Guru mapel Sejarah)
3	Fathul Amin, S.Si	L	Waka Kesiswaan (Guru mapel Matematika)
4	Drs. Ec. H. Ahmad Sa'ad	L	Waka Humas (Guru mapel Ekonomi)
5	K.H Moh Farchan	L	Guru Mapel Ushul Fiqih
6	Drs. H. Tamam Hakim, MM	L	Guru Mapel Aqidah & Akhlak
7	H Ainul Yaqin, S.Pd, MM	L	Guru Mapel Bahasa Indonesia
8	Drs. Ec. H. ABD Muhith	L	Guru Mapel Ekonomi
9	Drs. Moh Fudlol, M.Pd	L	Guru Mapel BK
10	Drs. H. Moh Fatikhuddin	L	Guru Mapel Geografi
11	Drs. Moh Rosyihuddin	L	Guru Mapel PKN
12	H Muhammad Masnun, S.Pd.I	L	Guru Mapel Bahasa Arab

13	Ir. H. Ubaidillah, S.Pd	L	Guru Mapel Biologi
14	Drs. H. Anshori, M.Pd.I	L	Guru Mapel Kesenian
15	Sumarno	L	Guru Mapel Matematika
16	H Badrus Zaman, S.Pd.I	L	Guru Mapel Balagho
17	Drs. Moh Mushowwir	L	Guru Mapel Qur'an dan Hadits
18	Erham, M.Si	L	Guru Mapel Biologi
19	Abdul Ghoffar, S.Pd	L	Guru Mapel Bhs. Inggris
20	Ahmad Ja'far, S.Pd, M.Pd	L	Guru Mapel Bahasa Indonesia
21	Ahmad Fatih, S.Pd	L	GurunMapelInMatematika
22	Abdullah Azam, S.Pd.I	L	GurubMapel Qur'an & Hadist
23	Mas'udin, S.Ag	L	Guru Mapel Bahasa Arab
24	Ainur Rofiq, S.Pd	L	Gurun Mapel Bahasa Arab
25	Maniroh, S.Pd	P	Guru Mapel Kimia
26	H Ahmad Lubabul Chadziq LC, M.HI	L	Guru Mapel Fiqih
27	Yati Khusniyah, S.Pd	P	Guru Mapel Bahasa Inggris
28	Abdul Roif, S.Si	L	Guru MapelbFisika



29	Khoiri, S.Pd	L	Guru Mapel Penjaskes
30	Moh. Bahruddin, S. Or	L	Guru Mapel Penjaskes
31	H Moh Wafi Musabbih, S.Pd.I	L	Guru Mulok
32	Abdul Adzim, S.T	L	Guru Mapel Fisika
33	Eka Sri Suryanti, S,Pd	P	Guru Mapel Geografi
34	Mulyono, S.Pd	L	Guru Mapel Biologi
35	Ahmad Thufail Budiyanto, S.E	L	Guru Mapel TIK
36	Fitri Maghfiroh Ma'any, S.Pd	P	Guru Mapel Bahasa Indonesia
37	M. Fathul Mubarak Febriyanto, S.Pd	L	Guru Mapel Kesenian
38	H M. Nu'man Suhail	L	Guru Mapel Tafsir
39	Ahmad Fu'ad, S.Pd	L	Guru Mapel Matematika
40	Ruianah, S.Pd	P	Guru Mapel Bahasa Inggris
41	Kiki Wulandari, S.Pd	P	Guru Mapel BK
42	Arrizaqu El Savitri	P	Guru Mapel Geografi
43	Ahmad Riziq Khildani, S. Kom	L	Guru Mapel TIK

44	Moch Azwar Anas Rozaq, S.Kom	L	Staf TU
45	Nur Kholik, S.Ag	P	Pustakawati
46	Robiatus Sholichah	P	Laboran
47	Layyina Afidah, S.T	P	Staf TU
48	Khoirotus Sofiyah, S.S	P	Pustakawati
49	Moh Miftahul Rozaq	L	Staf TU
50	M. Nidlom Fikri, S.T	L	Staf TU
51	Syarofatul Ulyah	P	Pustakawati
52	Moh Lukmanul Khafidz	L	Satpam
53	M. Taufiq Zen	L	Kebersihan. <sup>5</sup>

Tabel 4. 3 Jumlah Siswa MA Kanjeng Sepuh Tahun 2019

NO	KELAS	JURUSAN	JENIS KELAMIN		JUMLAH
			L	P	
1.	X	MIPA	50	60	212
	X	IPS	51	51	
2.	XI	MIPA	45	49	195
	XI	IPS	44	57	
3.	XII	MIPS	44	43	163
	XII	IPS	34	42	
TOTAL			268	302	570. <sup>6</sup>

<sup>5</sup> Dokumentasi Madrasah Aliyah Kanjeng Sepuh Sidayu Gresik, 07 Maret 2020<sup>6</sup> Dokumentasi Madrasah Aliyah Kanjeng Sepuh Sidayu Gresik, 07 Maret 2020

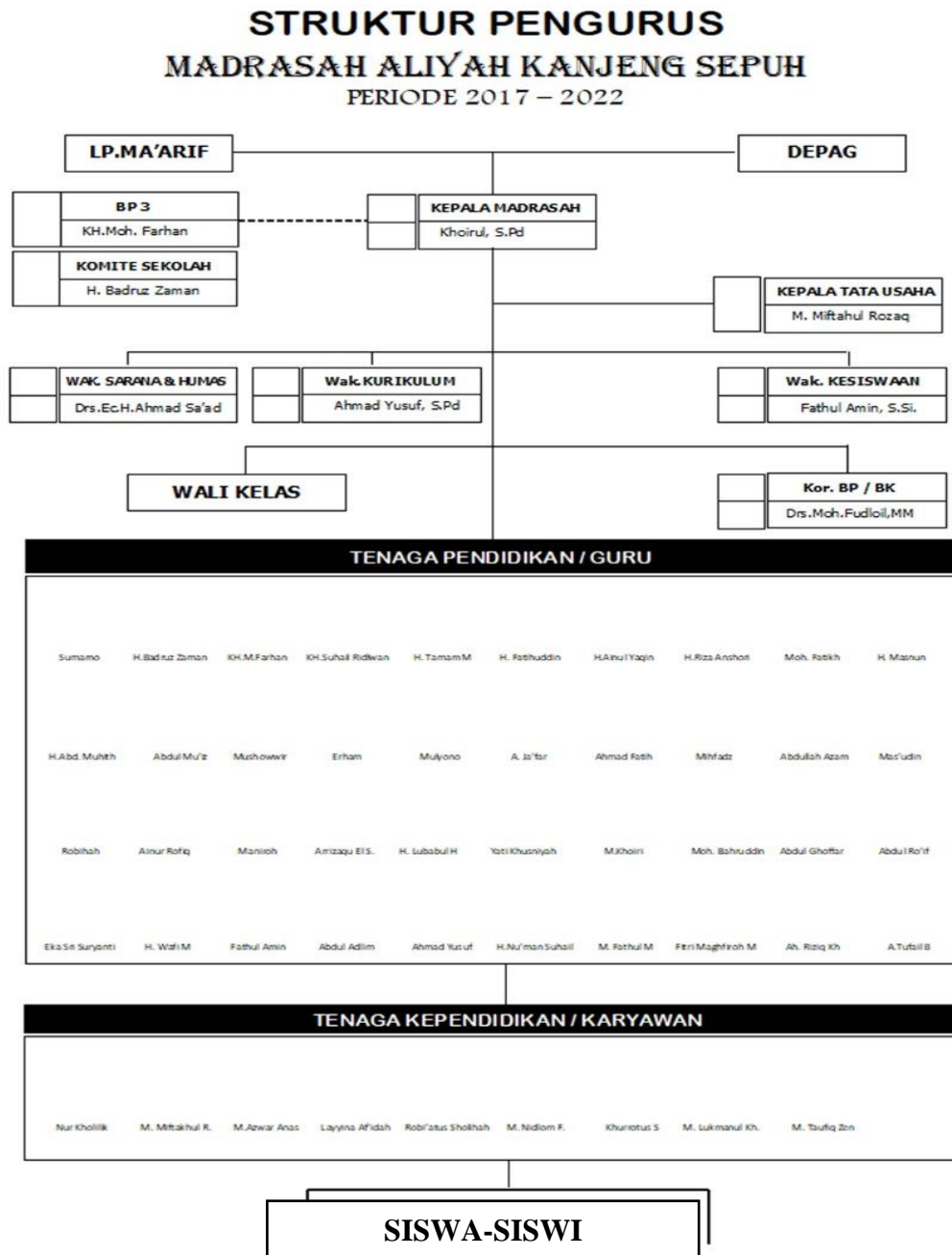
Tabel 4. 4 Struktur Organisasi MA Kanjeng Sepuh .<sup>7</sup><sup>7</sup> Dokumentasi Madrasah Aliyah Kanjeng Sepuh Sidayu Gresik, 07 Maret 2020

Tabel 4. 5 Jadwal Kegiatan Wawancara

No	Tanggal	Jenis Kegiatan
1	07 Desember 2019	Mengurus surat izin penelitian
2	11 Januari 2020	Wawancara ringan dengan Kepala Madrasah dan Waka Humas
3	07 Maret 2020	Wawancara sekaligus observasi dengan Kepala Madrasah
4	14 Maret 2020	Wawancara sekaligus observasi dengan Waka Humas
5	16 Maret 2020	Wawancara dengan Guru

Tabel 4. 6 Identitas Informan

No	Nama	Jenis Kelamin	Pekerjaan
1	Khoirul, S.Pd	Laki-laki	Kepala Madrasah
2	Drs. Ec. H. Ahmad Sa'ad	Laki-laki	Waka Humas dan Guru mapel Ekonomi
3	Yati Khusniyah, S.Pd	Perempuan	Guru Bahasa Inggris













































dari sikap kepala madrasah dalam memberikan perintah atau instruksi yang terbilang sangat tegas dan religius. Kepala madrasah di sini selalu memberikan pengarahan, motivasi dan pembinaan kepada bawahan. Pengarahan yang diberikan oleh kepala madrasah bersifat secara umum dimana pengarahan yang dilakukan oleh kepala madrasah pada saat rapat awal tahun ajaran baru untuk semua waka, guru maupun staf. Misalnya pengarahan dalam pemberian tugas, kepala madrasah selalu memberikan pengarahan sesuai petunjuk teknis. Motivasi yang berupa penyemangatan kepada bawahan dalam menjalankan tugas dengan ikhlas semata mata yang dilakukannya untuk berniat beribadah kepada Allah SWT, Motivasi yang dilakukan oleh kepala madrasah ini selalu dilakukan dengan baik dalam artian selalu bersikap sopan, santun dan tidak kasar. Pembinaan yang dilakukan kepala madrasah yang secara umum dalam hal pembinaan moral dan mental kepada waka, guru, dan staf dengan mengundang narasumber yang ahli dalam bidangnya.

Kemudian sikap kepala madrasah dalam mengambil keputusan dan menyelesaikan bentuk permasalahan, kepala madrasah selalu mengajak para bawahan yaitu waka, guru dan staf untuk bermusyawarah. Tujuannya adalah agar pemimpin dapat bertukar pikiran dengan para bawahan dan juga kreatifitas anggotanya terus berkembang. Dengan adanya bermusyawarah dengan waka, guru dan staf maka diharapkan agar tercapainya mufakat dan dapat dilaksanakan bersama dengan bisa







menguntungkan dengan pihak publiknya. Sesuai dengan teori menurut Widjaja bahwa proses pelaksanaan tugas humas salah satunya adalah melaksanakan komunikasi yang dimana sebuah rencana harus dikomunikasikan dengan semua pihak yang bersangkutan dengan metode yang sesuai.<sup>41</sup> Pelaksanaan kinerja humas yang berkaitan dengan promosi sekolah melalui banyak jenis media diantaranya media luar ruangan yaitu dengan pemasangan spanduk yang dilakukan di tempat yang mudah terbaca oleh pengunjung jalan raya, papan reklame, poster, penyebaran brosur, Online media melalui website, media sosial, email. Promosi melalui *Special event*, seperti perayaan ulang tahun madrasah dengan mengadakan *try out* untuk siswa smp maupun mts dan kemudian dilanjutkan dengan acara bazar dengan mendatangkan seseorang yang menarik dan dibuka secara umum untuk kalangan masyarakat dan untuk siswa yang lainnya guna untuk menarik minat pendaftar, Melakukan kegiatan sosialisasi ke SMP-MTS sekitar, promosi mulut ke mulut. Hal ini sesuai dengan teori menurut Yosol Iriantara menyebutkan bahwa untuk mendukung kegiatan bhumas maka dibutuhkan media, media yang bisa digunakan adalah media cetak, media elektronik, *Special event*, Media luar ruang seperti spanduk, banner, poster, pamflet.<sup>42</sup>

---

<sup>41</sup> Amin Widjaja, "*Dasar-dasar Customer Relationship Management*". (Jakarta: Harvarindo, 2008), 56.

<sup>42</sup> Irene Silviani, *Public Relations Sebagai Solusi Komunikasi Krisis*, (Surabaya: PT. Scopindo Media Pustaka, 2020), 66.



yang berkaitan dengan kehumasan, memberi motivasi bahwa melakukannya diniati dengan beribadah dan juga melakukan evaluasi. Sehingga hasil yang diperoleh dalam setiap tahun menunjukkan adanya peningkatan dalam pendaftaran peserta didik baru atau disebut dengan PPDB. Hasil yang baik ini dapat dilihat dari program-program humas dalam setiap tahunnya, baik dalam bekerja sama dengan perguruan tinggi negeri maupun swasta. Dalam peningkatan pendaftaran peserta didik baru setiap tahunnya terdapat hal yang dilakukan oleh waka humas dalam melakukan promosi madrasah, promosi sekolah melalui banyak jenis media diantaranya media luar ruangan yaitu dengan pemasangan spanduk yang dilakukan di tempat yang mudah terbaca oleh pengguna jalan raya, papan reklame, poster, penyebaran brosur, Online media melalui website, media sosial, email. Promosi melalui *Special event*, seperti perayaan ulang tahun madrasah dengan mengadakan *try out* untuk siswa smp maupun mts dan kemudian dilanjut dengan acara bazar dengan mendatangkan seseorang yang menarik dan dibuka secara umum untuk kalangan masyarakat dan untuk siswa yang lainnya guna untuk menarik minat pendaftar, Melakukan kegiatan sosialisasi ke SMP-MTS sekitar, promosi mulut ke mulut. Hal ini sesuai dengan teori menurut Yosol Iriantara menyebutkan bahwa untuk mendukung kegiatan humas maka dibutuhkan media, media yang bisa digunakan adalah media cetak,













- Herdiansyah, Haris. *Metode Penelitian Kualitatif untuk Ilmu-Ilmu Sosial*. Jakarta: Salemba Humanika, 2010.
- Hidayah, Rochma A. Kajian Tugas Dan Fungsi Hubungan Masyarakat Di Kantor Pemerintah Provinsi Sulawesi Utara, *Jurnal Acta Diurna*. vol 4, no 3. 2015.
- Irene Silviani, *Public Relations Sebagai Solusi Komunikasi Krisis*. Surabaya: PT. Scopindo Media Pustaka. 2020.
- Iuliana, and Ion Elena. “Organizational Performance – A Concept That Self-Seeks To Find Itself”. *Journal Academica Brancuși. Publisher*, ISSN 2344 – 3685/ISSN-L 1844 – 7007. hal 180
- Lano, P F. Fungsi Kepemimpinan Untuk Mengurangi Sikap Arogansi Pegawai, *jurnal Ilmu Sosial dan Ilmu Politik*. Vol 4, no 1. ISSN: 2442-6962. 2015.
- Lexy J. Moleong, *Metodologi Penelitian Kualitatif*, (Bandung: PT. Remaja Rosdakarya, 2007),
- Luqman, Yanuar. Peran dan Fungsi Hubungan Masyarakat Sebagai Fungsi Manajemen Perguruan Tinggi Negeri Semarang. *Jurnal Interaksi*. vo 2, no 1. (Januari 2013).
- M.Marbun, Stefanus. *Psikologi Pendidikan*. Ponorogo: Uwais Inspirasi Indonesia, 2018.
- Mukhlisah A. M. *Peran Komite Sekolah dalam Implementasi Manajemen Peningkatan Mutu Berbasis sekolah (MPMBS) di SD Negeri Dukuh Kupang IV Surabaya*. Surabaya: Universitas Negeri Surabaya, 2006.

- Mulyasa, E. *Manajemen Berbasis Sekolah, Konsep Strategi dan Implementasi*. Bandung: PT Remaja Rosdakarya, 2012.
- Mulyasa, E. *Manajemen Berbasis Sekolah: Konsep, Strategi, dan Implementasi*. Bandung: PT. Remaja Rosdakarya, 2004.
- Mulyasa, E. *Menjadi Kepala Sekolah Profesional*. Bandung: PT Remaja Rosdakarya, 2011.
- Mulyasa, E. *Menjadi Kepala Sekolah Profesional*. Bandung: PT Remaja Rosdakarya, 2011.
- Mulyono. *Manajemen Administrasi & Organisasi Pendidikan*. Yogyakarta: Ar-Ruzz Media, 2008.
- Nasution, M. *Manajemen Mutu Terpadu*. Bogor: Ghalia Indonesia, 2005.
- Purwanto, M. Ngalm. *Administrasi dan Supervisi Pendidikan*. Bandung: PT. Remaja Rosdakarya, 2007.
- Rahmat, Abdul. *Manajemen Humas Sekolah*. Yogyakarta: Media Akademi, 2016.
- Rohiat. *Kecerdasan Emosional Kepemimpinan Kepala Sekolah*. Bandung: PT. Refika Aditama, 2008.
- Rosyada, Dede. *Paradigma Pendidikan Demokratis*. Jakarta: Prenada Media, 2004.
- Sabrina, Shintia. Pengelolaan Hubungan Sekolah dengan Masyarakat (Husemas) di SMAN 2 x 11 Enam Lingkungan Kabupaten Padang Pariaman, *Jurnal Administrasi Pendidikan*. Vol 2, no 1 (Juni 2014).



- Sobirin, Ahmad. *Konsep Dasar Kinerja dan Manajemen Kinerja*.
- Sobri, dkk. *Pengelolaan Pendidikan*. Yogyakarta: Multi Pressindo, 2009.
- Soekarso dan Iskandar Putong, *Kepemimpinan: Kajian Teoritis dan Praktis (Volume 1 dari Kepemimpinan Edisi 1)*, (Jakarta: Penerbit Erlangga. 2015.
- Soewandji, Jusuf. *Pengantar Metodologi Penelitian*. Jakarta: Mitra Wacana Media, 2012.
- Subagyo, Joko. *Metode Penelitian dalam dalam Teori dan Praktek*. Jakarta: Rineka Cipta, 1999.
- Sugiyono. *Memahami Penelitian Kualitatif*. Bandung: Alfabeta, 2008.
- Suparman. *Kepemimpinan Kepala Sekolah dan Guru*. Perpustakaan Nasional Katalog Dalam Terbitan (KDT) : Uwais Inspirasi Indonesia, 2019.
- Suparno, dan Sudarwan Danim. *Manajemen dan Kepemimpinan Transformasional kekepalasekolahan: Visi dan Strategi Sukses Era Teknologi, Situasi Krisis, dan Internalisasi Pendidikan*. Jakarta: Rineka Cipta, 2009
- Suryo, Subroto. *Dimensi-dimensi Administrasi Pendidikan di Sekolah*. Jakarta: Bina Aksara.
- Suryosubroto, B. *Humas dalam Dunia Pendidikan – Suatu Pendekatan Praktis*. Jakarta: Mitra Gama Widya, 2000.
- Syafiie, Inu Kencana. *Al-quran dan Ilmu Administrasi*. Jakarta: Rineka Cipta, 2000.
- Taufik, Imam. *Kamus Praktik Bahasa Indonesia*. Jakarta: Ganeca Exact, 2010.

