

BAB III

DESKRIPSI SMP NEGERI 26 SURABAYA

A. Sejarah Berdiri SMP Negeri 26 Surabaya.

SMP Negeri (SMPN) 26 Surabaya, merupakan Sekolah Menengah Pertama Negeri yang ada di provinsi Jawa Timur, Indonesia. Sama dengan SMP pada umumnya di Indonesia masa pendidikan sekolah di SMPN 26 Surabaya ditempuh dalam waktu 3 tahun pelajaran, mulai Kelas VII sampai Kelas IX.

Sejarah SMP Negeri 26 di lembagakan sejak Th. 1983 sebagai Filial SMPN 14 Surabaya yang menempati gedung SDN Manukan Kulon IV, guru – guru mengelola dari SMPN 14 Surabaya dan dipimpin oleh Bapak Lubis Mulyoto, BA (Kepala SMPN 14 Surabaya merangkap Kepala Sekolah SMPN 26 Surabaya). Pada awal tahun pelajaran 1984/1985 Kegiatan Belajar Mengajar SMPN 26 di pindahkan ke SMAN 11 Surabaya bersamaan itu pula SMPN 26 dipimpin oleh Bapak M. Utomo, BA. Kemudian pada tanggal 24 Februari 1986, SMPN 26 Surabaya mulai menempati gedung sendiri (lokasi Jl. Raya Banjar Sungihan No. 21 Tandes Surabaya). Pertengahan tahun 1992, Bapak Kepala sekolah Pindah Ke SMPN 14 Surabaya, Sedangkan Kepemimpinan SMPN 26 Surabaya digantikan oleh Ibu Suparni, Kemudian pada tahun 1996 digantikan oleh Bpk. Drs. M. Ridwan hingga masa jabatan berakhir (pensiun) pada tahun 2002 dan dilanjutkan oleh Bpk. Drs. Bambang Yuwono sampai tahun 2004 yang kemudian beliau

dipindah tugas ke SMPN 17 Surabaya, dan digantikan oleh Bpk Drs. Idris M.Pd. Setelah tahun 2007 Bapak Drs. Idris, M.Pd. dipindah tugas ke SMPN 6 Surabaya yang berstatus SBI. Dengan kepindahan Dpk. Drs. Idris, M.Pd. kepemimpinan SMPN 26 Surabaya digantikan oleh Ibu Dra. Hj. Sri Gunarti, M.Pd. yang sebelumnya beliau di pindahkan ke SMPN 3 Surabaya. Mulai pertengahan tahun sampai pada tahun 2014 beliau di pindahkan. Dan digantikan oleh Bpk Akhmad Suharto M.Pd yang sebelumnya beliau berada di SMPN 3 Surabaya.

B. Visi dan Misi dan Tujuan.

1. Visi Sekolah

Terwujudnya manusia yang unggul dalam prestasi , berpedoman pada keimanan dan ketaqwaan terhadap Tuhan Yang Maha Esa , peduli lingkungan dan berwawasan global.

2. Misi Sekolah

- a. Mewujudkan warga sekolah yang memiliki kedisiplinan dan ketertiban yang tinggi dan mampu bersaing secara internasional.
- b. Mewujudkan warga sekolah yang tangguh serta memiliki kompetensi bertaraf internasional.
- c. Mewujudkan sekolah Adiwiyata.
- d. Mewujudkan kemampuan dalam mengembangkan seni dan budaya yang tangguh dan kompetitif serta berdaya saing secara internasional.

- e. Mewujudkan manajemen berbasis sekolah terstandar serta manajemen bertaraf internasional.
- f. Mewujudkan nilai - nilai agama bagi kehidupan warga sekolah yang dapat beradaptasi dengan perkembangan budaya global sesuai jati diri bangsa.
- g. Mewujudkan sarana dan prasarana pendidikan yang sesuai dengan kebutuhan bertaraf internasional.
- h. Mewujudkan pembiayaan pendidikan yang memadai, wajar dan adil sesuai dengan tuntutan bertaraf internasional.
- i. Mewujudkan proses pembelajaran yang kreatif , inovatif dan menyenangkan dalam pencapaian prestasi secara internasional.
- j. Mewujudkan system informasi manajemen berbasis ICT

C. Data Sekolah.

1. Nama Sekolah : SMP Negeri 26 Surabaya
2. No. Statistik Sekolah : 20.1.05.60.12.001
3. Tipe Sekolah : A
4. Alamat Sekolah : Jalan Raya Banjarsugihan No. 21 Surabaya
Kecamatan : Tandes
Kabupaten / Kota : Surabaya
Propinsi : Jawa Timur
5. Telepon/HP/Fax : 031-7405214 // 0317404460

6. Email/Webe-site : www.smpnegeri26surabaya@gmail.com /
www.smpn26sby.sch.id
7. Status Sekolah : Negeri
8. Nilai Akreditasi Sekolah : 100
9. Prosentase ruang kelas yang sudah berbasis IT : 20
10. Prosestase guru yang S2/S3 : 28 %
11. Apakah Sekolah sudah memiliki fasilitas HOT-SPOT : Belum
12. Apakah sekolah sudah memiliki sister-school : Sudah
Apabila sudah : sekolah : Henderson School
Negara : Singapura
Tahun : 2010
13. Apakah sekolah sudah memiliki sertifikat ISO : Sudah
Apabila sudah : Lembaga sertifikasi : PT. DQS Certification Indonesia dan
PT. URS United Register of Systems
Versi ISO : 9001 : 2008
Tahun : 2010
Versi ISO : 14001 : 2004
Tahun : 2012
14. Apakah sekolah sudah Adiwiyata
 - o Adiwiyata Nasional Tahun 2012
 - o Adiwiyata Nasional Mandiri Tahun 2013

D. Organisasi SMP Negeri 26 Surabaya.

Struktur organisasi merupakan suatu kerangka atau susunan yang menunjukkan hubungan antar komponen yang satu dengan yang lainnya, hingga jelas tugas, wewenang, dan tanggung jawab masing-masing dalam suatu lembaga.

Adapun bagan struktur organisasi SMP Negeri 26 Surabaya sebagaimana dalam label dibawah ini. :

STRUKTUR ORGNISASI SMP NEGERI 26 SURABAYA TAHUN AJARAN 2014 – 2015

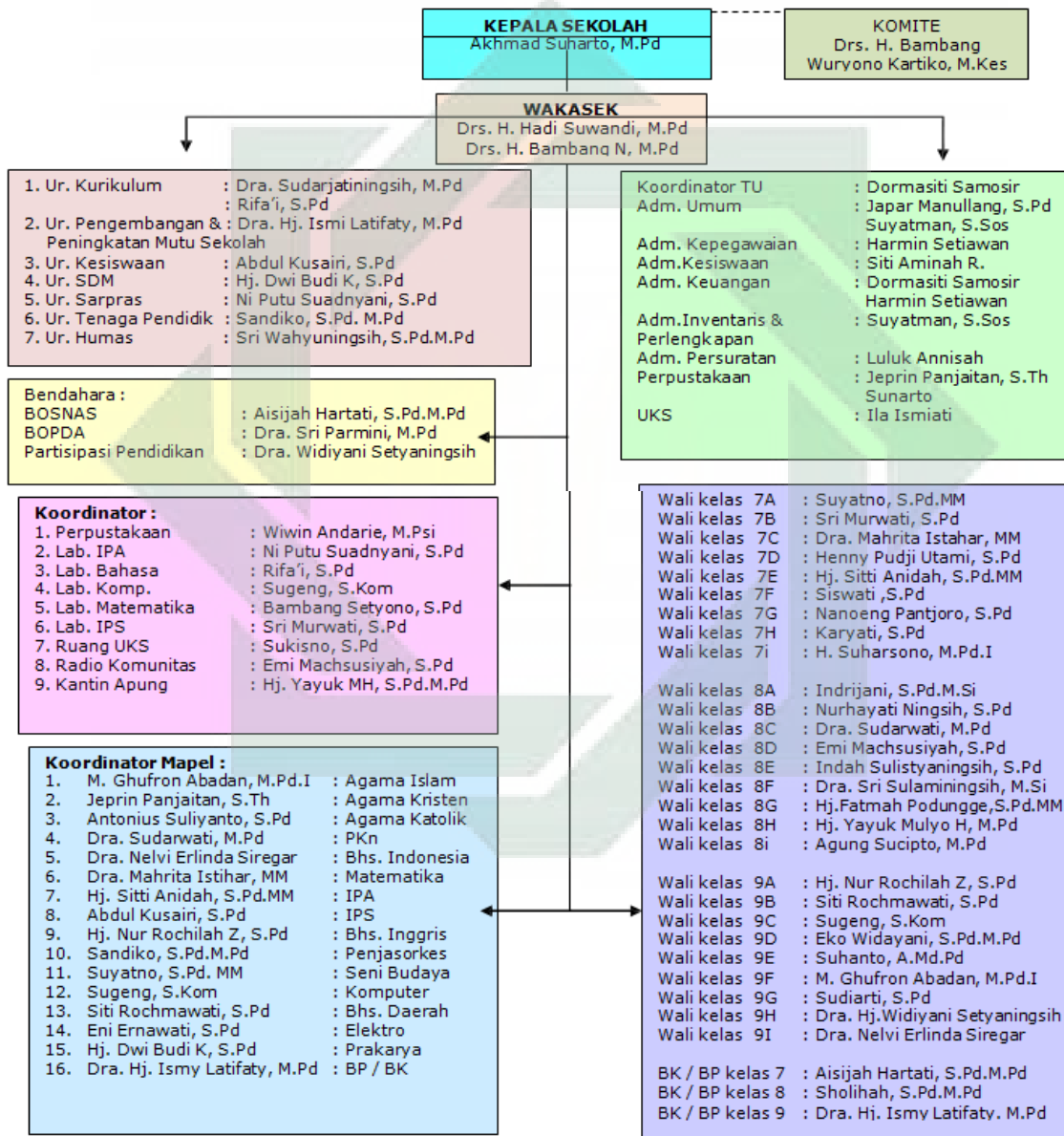

Surabaya, 13 Agustus 2014
Kepala SMPN 26 Surabaya

Akhmad Suharto, M.Pd
NIP 19611126 198903 1 010

E. Tenaga Guru Dan Siswa.

1. Guru

Guru atau yang disebut juga dengan tenaga pendidik adalah orang yang bertanggung jawab terhadap kegiatan belajar mengajar, berhasil tidaknya sebuah kegiatan belajar mengajar tidak terlepas dari peranan guru dan sarana sebagai penunjang, oleh karenanya gurulah yang menentukan corak dan warna dari lembaga pendidikan tersebut.

Tenaga pengajar atau yang disebut dengan guru di SMP negeri 26 Surabaya semuanya berjumlah 51 guru. Dari sekian banyak guru tersebut yang menjadi pengajar Pendidikan Agama Islam hanyalah 3 orang antara lain

1. H. Suharsono, M.PdI Pend. Agama Islam
2. M. Ghufron Abadan, M.PdI Pend. Agama Islam
3. Suci Alima, M.Pd Pend. Agama Islam

Tabel I

DAFTAR GURU SMPN NEGERI 26 SURABAYA

No	NAMA	MAPEL
1	H. Suharsono, M.PdI	Pend. Agama Islam
2	M. Ghufron Abadan, M.PdI	Pend. Agama Islam
3	Suci Alima, M.Pd	Pend. Agama Islam
4	Jeprin Panjaitan, S.Th	Agama Kristen
5	Drs. Antonius Suliyanto	Agama Katolik
6	Maemunah, S.Pd	PPKn

7	Drs. H. Hadi Suwandi, M.Pd	PPKn
8	Sriatin, S.Pd	PPKn
9	Sad Ekowatiningsih, S.Pd, M.Si	Bahasa Indonesia
10	Henny Pudji SU, S.Pd	Bahasa Indonesia
11	Emi Machsusiyah, S.Pd	Bahasa Indonesia
12	Hj. Fatmah Podungge, S.Pd	Bahasa Indonesia
13	Dra. Nelvi Erlinda Siregar	Bahasa Indonesia
14	Akhmad Suharto, M.Pd	Matematika
15	Bambang Setyono, S.Pd	Matematika
16	Dra. Sri Parmini, M.Pd	Matematika
17	Dra. Sudarjatiningsih, M.Pd	Matematika
18	Indah Sulistyaningsih, S.Pd	Matematika
18	Dra. Mahrita Istihar, MM	Matematika
20	Indrijani, S.Pd, M.Si	Matematika
21	Nanoeng Pantjoro, S.Pd	Matematika
22	Ni Putu Suadnyani, S.Pd	IPA
23	Hj. Sitti Anidah P, S.Pd	IPA
24	Dra. Hj. Widiyani Setyaningsih	IPA
25	Nurhayati Ningsih, S.Pd	IPA
26	Dra. Sri Sulaminingsih, M.Si	IPA
27	Wiwin Andarie, S.Pd, M.Psi	IPA
28	Drs. H. Bambang Nur, M.Pd	IPS
29	Sri Murwati, S.Pd	IPS
30	Abdul Kusairi, S.Pd	IPS
31	Hj. Yayuk Mulyo H, S.Pd, M.Pd	IPS
32	Karyati, S.Pd	IPS

33	Sukismo, S.Pd	IPS
34	Sudiarti, S.Pd	Bahasa Inggris
35	Hj. Nur Rochilah Z, S.Pd	Bahasa Inggris
36	Agung Sucipto, M.Pd	Bahasa Inggris
37	Rifa'i, S.Pd	Bahasa Inggris
38	Siswati, S.Pd	Bahasa Inggris
39	Suyatno, S.Pd, MM	Seni Budaya
40	Eko Watiningsih, S.Pd, M.Pd	Seni Budaya
41	Sandiko, S.Pd, MM	Penjasorkes
42	Suhanto, A.Md, Pd	Penjasorkes
43	Achmad Lutvi W, S.Pd	Penjasorkes
44	Hj. Dwi Budi K, S.Pd	Prakarya
45	Eni Ernawati, S.Pd	Prakarya
46	Sugeng, S.Kom	TIK
47	Siti Rochmawati, S.Pd	Bahasa Daerah
48	Drs. Soemardi	Bahasa Daerah
49	Dra. Hj. Ismy Latifaty, M.Pd	BK
50	Aisijah Hartati, S.Pd, M.Pd	BK
51	Sholihah, S.Pd, M.Pd	BK

2. Siswa

Adapun keadaan siswa di SMP Negeri 26 Surabaya dari data 2 tahun terakhir sebagai mana dalam table dibawah ini :

Tabel 11**JUMLAH SISWA 2 TAHUN TERAKHIR SMP NEGERI 26 SURABAYA**

Tahun Pelajaran	Jumlah Pendaftar	Kelas VII	Kelas VIII	Kelas IX	Total
		Jml Siswa	Jml Siswa	Jml Siswa	
2013/2014	342	342	340	339	1021
2014/2015	345	345	341	339	1025

F. Sarana dan Prasarana.

Sarana dan Prasarana dalam pengertian yang luas dapat mencakup semua peralatan yang diperlukan oleh siswa, hal ini mencakup dua perangkat yang keras dan perangkat yang lunak.

Perangkat yang keras terdiri dari gedung-gedung sekolah, laboratorium, perpustakaan dan hal semua alat yang digunakan dalam kegiatan pembelajaran. Sedangkan perangkat lunak terdiri dari kurikulum, metode, administrasi pendidikan dan lain-lain.

Sarana dan Prasarana sangat penting bagi suatu lembaga, karena dengan adanya sarana dan prasarana semua kegiatan belajar mengajar akan menjadi lancar. Aktifitas sekolah dapat berjalan dengan baik pula, apabila didukung adanya sarana dan prasarana yang memadai, dan adapun untuk mengetahui sarana dan prasarana pendidikan di SMP Negeri 2 Surabaya yang relatif sudah memadai antara lain :

1. Data Ruang Belajar (Kelas)

Tabel III
JUMLAH KELAS

Kondisi	Jumlah dan ukuran				Jml. ruang lainnya yg digunakan untuk r. Kelas (e)	Jumlah ruang yg digunakan u. R. Kelas (f)=(d+e)
	Ukuran 7x9 m ² (a)	Ukuran > 63m ² (b)	Ukuran < 63 m ² (c)	Jumlah (d) =(a+b+c)		
Baik	15	6	-	21	- ruang	27
Rsk ringan	3	3	-	6		
Rsk sedang	-	-	-	-		
Rsk Berat	-	-	-	-		
Rsk Total	-	-	-	-		

Keterangan kondisi :

Baik	Kerusakan < 15%
Rusak ringan	15% - < 30%
Rusak sedang	30% - < 45%
Rusak berat	45% - 65%
Rusak total	>65%

2. Data Ruang Belajar Lainnya

Tabel 1V

JUMLAH RUANGAN BELAJAR

Jenis Ruangan	Jumlah (buah)	Ukuran (pxl)	Kondisi*)	Jenis Ruangan	Jumlah (buah)	Ukuran (pxl)	Kondisi
1. Perpustakaan	1	8 x 15	Baik	6. Lab. Bahasa	1	8 x 15	Baik
2. Lab. IPA	2	8 x 11	Baik	7. Lab. Komputer	3	8 x 11	Baik
3. Ketrampilan/Boga	1	7 x 9	Baik	8. UKS	1	3 x 8	Baik
4. Multimedia	1	8 x 17	Baik	9. Serbaguna/aula	1	20 x 40	Baik
5. Kesenian	1	8 x 9	Baik	10. Lab. IPS	1	8 x 9	Baik
				11. Lab. Matematika	1	8 x 9	Baik

3. Data Ruang Kantor

Tabel V

JUMLAH RUANGAN KANTOR

Jenis Ruangan	Jumlah (buah)	Ukuran (pxl)	Kondisi*)
1. Kepala Sekolah	1	3 x 8	Baik

2. Wakil Kepala Sekolah	1	8 x 8	Baik
3. Guru	1	8 x 17	Baik
4. Tata Usaha	1	8 x 8	Baik
5. Tamu	1	2 x 8	Baik
Lainnya:			

4. Data Ruang Penunjang

Tabel VI
RUANGAN PENUNJANG

Jenis Ruangan	Jumlah (buah)	Ukuran (pxl)	Kondisi*)	Jenis Ruangan	Jumlah (buah)	Ukuran (pxl)	Kondisi
1. Gudang	3	3 x 3	Baik	10. Ibadah	1	12 x 13	Baik
2. Dapur	1	9 x 7	Baik	11. Ganti	1	3 x 5	Baik
3. Reproduksi	-	-	-	12. Koperasi	1	7 x 9	Baik
4. KM/WC Guru	2	2,5 x 3	Baik	13. Hall/lobi	3	3 x 6	Baik
5. KM/WC Siswa	12	2,5 x 2	Baik	14. Kantin	1	22 x 25	Baik
6. BK	1	8 x 10	Baik	15. Rumah Pompa/ Menara Air	-	-	
7. UKS	1	6 x 8	Baik	16. Bangsal	3	4,5 x 15	Baik

				Kendaraan			
8. PMR/Pramuka	1	2 x 2	Baik	17. Rumah Penjaga	-	-	
9. OSIS	1	6 x 8	Baik	18. Pos Jaga	1	2 x 4	Baik

5. Lapangan Olahraga dan Upacara

Tabel VII
TEMPAT OLARAGA DAN UACARA

Lapangan / Olah raga	Jumlah (buah)	Ukuran (pxl)	Kondisi	Keterangan
1. Lapangan Olahraga				
a. Basket	1	30 x 16	Baik	Sudah terpakai Tersedia tempat belum terbangun
b. Volly	1	9 x 18	Baik	
c. Bulu Tangkis	3	6 x 13	Baik	
d. Futsal	1	8 x 20	Baik	
2. Kolam Renang	-	-	-	Tersedia lahan kolam renang 25 X 50 m
2. Lapangan Upacara	1	40 x 22	Baik	

6. Kepemilikan Tanah :

Pemerintah/yayasan/pribadi/menyewa/menumpang*)

Status Tanah : Surat Keterangan

Luas Lahan/Tanah : 12.879 m²**Luas Tanah Terbangun : 4.511 m²****Luas Tanah Siap Bangun : 1.400 m²****Luas Lantai Atas Siap Bangun : - m²**

*) Coret yang tidak perlu

Lampirkan rencana tapak (*site plan*) sekolah skalatis (berskala) dengan ukuran kertas minimal A4.

7. Perabot (*furniture*) utama

- Perabot ruang kelas (belajar)

No.	Jumlah ruang kelas	Perabot															
		Jumlah dan kondisi meja siswa				Jumlah dan kondisi kursi siswa				Almari + rak buku/alat				Papan tulis			
		Jml	Baik	Rsk. Ringan	Rsk. Berat	Jml	Baik	Rsk. Ringan	Rsk. Berat	Jml	Baik	Rsk. Ringan	Rsk. Berat	Jml	Baik	Rsk. Ringan	Rsk. Berat
1	27	901	901	-	-	1249	1249	-	-	7	7	-	-	27	27	-	-

- Perabot ruang belajar lainnya

No.	Ruang	Perabot															
		Meja				Kursi				Almari + rak buku/alat				Lainnya			
		Jml	Baik	Rsk. Ringan	Rsk. Berat	Jml	Baik	Rsk. Ringan	Rsk. Berat	Jml	Baik	Rsk. Ringan	Rsk. Berat	Jml	Baik	Rsk. Ringan	Rsk. Berat
1.	Perpustakaan	16	16			25	25			14	14			1	1		
2.	Lab. IPA	20	20			80	80			6	6						
3.	Ketrampilan	5	5			30	30			5	5						
4.	Multimedia	40	40			100	100			-							
5.	Lab. Bahasa	41	41			41	41			-				1			

6.	Lab. komputer	42	42			44	44			-				-		
7.	Serbaguna	-	-			-	-			-	-			7	7	
8.	Kesenian	1	1			1	1			3	3					
9.	Lab. IPS	20	20			40	40			1	1			29	29	
10.	Lab. Matematika	20	20			40	40			1	1					

8. Perabot Ruang Kantor

No.	Ruang	Perabot															
		Meja				Kursi				Almari + rak buku/alat				Lainnya			
		Jml	Baik	Rsk. Ringan	Rsk. Berat	Jml	Baik	Rsk. Ringan	Rsk. Berat	Jml	Baik	Rsk. Ringan	Rsk. Berat	Jml	Baik	Rsk. Ringan	Rsk. Berat
1.	Kepala Sekolah	2	2			6	6			2	2			1	1		
2.	Wk Kepala Sekolah	7	7			7	7			4	4			3	3		
	Guru	56	56			90	90			3	3			4	4		
	Tata Usaha	15	15			10	10			8	8			1	1		
3.	Tamu	1	1			4	4			-	-			-	-		
4.	Lainnya:																

9. Perabot Ruang Penunjang

No.	Ruang	Perabot															
		Meja				Kursi				Almari + rak buku/alat				Lainnya			
		Jml	Baik	Rsk. Ringan	Rsk. Berat	Jml	Baik	Rsk. Ringan	Rsk. Berat	Jml	Baik	Rsk. Ringan	Rsk. Berat	Jml	Baik	Rsk. Ringan	Rsk. Berat
1.	BK	12	12			15	15			7	7			2	2		
2.	UKS	6	6			6	6			2	2			1	1		
3.	PMR/Pramuka	-	-			-	-			-	-			-	-		
4.	OSIS	2	2			7	7			-	-			-	-		
5.	Gudang	-	-			-	-			-	-			-	-		
6.	Ibadah	-	-			-	-			1	1			1	1		
7.	Koperasi	4	4			-	-			4	4			-	-		
8.	Hall/lobi	-	-			-	-			-	-			-	-		
9.	Kantin	1	1			2	2			-	-			8	8		
10.	Pos jaga	2	2			3	3			-	-			1	1		
11.	Reproduksi	-	-			-	-			-	-			-	-		
12.	Lainnya:																

10. Koleksi Buku Perpustakaan

No.	Jenis	Jumlah	Kondisi	
			Rusak	Baik
1.	Buku Paket	13351	-	13351

2.	Buku Karya Umum	248	-	248
3.	Buku Filsafat	77	-	77
4.	Buku Agama	570	-	570
5.	Buku Ilmu Sosial	1777	-	1777
6.	Buku Bahasa	1240	-	1240
7.	Buku Ilmu Murni	766	-	766
8.	Buku Ilmu Terapan	659	-	659
9.	Buku Kesenian Dan Olahraga	615	-	615
10.	Buku Kesusastraan	794	-	794
11.	Buku Sejarah & Geografi	499	-	499
12.	Buku referensi RSBI	294	-	294
13.	Jurnal	-	-	-
14.	Majalah	250	-	250
15.	Surat kabar	25	-	25
16.	Kliping	120	-	120
17.	Lainnya:			
	Kaset VCD	87	-	87
	Total	21.285	-	21.285

11. Fasilitas Penunjang Perpustakaan

No.	Jenis	Jumlah / Ukuran/ Spesifikasi
1.	Komputer	11 unit
2.	Ruang baca	2 ruang
4.	TV	1 unit
5.	LCD	1 unit

6.	VCD/DVD player	1 unit
7.	Printer	2 unit
8.	AC	2 Unit

12. Alat/Bahan di Laboratorium/Ruang Keterampilan/Ruang Multimedia

No.	Alat/bahan	Jumlah, kualitas, dan kondisi alat/bahan*)										
		Jumlah				Kualitas				Kondisi		
		Kurang dari 25% dr keb.	25%-50% dr keb.	50%-75% dr keb.	75%-100% dr keb.	Kurang	Cukup	Baik	Sangat baik	Rusak berat	Rusak ringan	Baik
1.	Lab. IPA			V			V					V
2.	Lab. Bahasa				V		V					V
3.	Lab. Komputer				V		V					V
4.	Ketrampilan / Boga			V			V					V
5.	PTD											
6.	Kesenian			V			V					V
7.	Multimedia		V			V						V
8.	Lab. Matematika			V			V					V
9.	Lab IPS			V			V					V