

BAB III

LAPORAN HASIL PENELITIAN

A . GAMBARAN UMUM OBYEK PENELITIAN

1. Sejarah Berdirinya SLTP Negeri 3 Geneng

Sebelum bernama SLTP Negeri 3 Geneng, lembaga pendidikan ini adalah Sekolah Tehnik Negeri (STN), yang berdiri pada tahun 1964. Sekolah ini terletak di jalan raya Geneng-Ngawi, tepatnya di desa Keniten Kecamatan Geneng Kabupaten Ngawi. Dengan demikian SLTP Negeri 3 Geneng ini merupakan alih fungsi dari STN. Gedung yang ada juga sebelumnya adalah gedung STN.

Pendirian STN di wilayah Kecamatan Geneng ini diilhami oleh kebutuhan masyarakat sekitar akan tenaga-tenaga terampil. Pendiannya diprakarsai oleh Muspika Kecamatan Geneng dan para kepala desa di wilayah Kecamatan Geneng. Sehingga pada tahun 1964, berdirilah Sekolah Tehnik Negeri (STN) Geneng dengan kepala sekolah pertama Bapak Djiteng.

Oleh karena gedung untuk kegiatan belajar mengajar belum selesai dibangun, maka untuk sementara kegiatan belajar mengajar dilaksanakan di rumah salah seorang penduduk yakni di rumah Bapak Marto Saharjo, warga desa Geneng. Baru pada tahun 1966, secara resmi semua kegiatan belajar mengajar dialihkan ke gedung baru di jalan raya Geneng- Ngawi desa

Keniten Kecamatan Geneng.

Pada tahun ajaran 1992/1993 STN secara resmi di rubah dan dialih fungsi menjadi SLTP Negeri 3 Geneng, dengan kepala sekolah Bapak Sunarto, yang sebelumnya juga menjabat kepala STN. Dilanjutkan oleh Bapak Drs. Djaswadi sampai tahun 1997. Dan yang sekarang menjadi kepala SLTP Negeri 3 Geneng adalah Bapak Drs Charis - sampai sekarang.

SLTP Negeri 3 Geneng kini telah berkembang pe - sat dan merupakan sekolah plus, karena lebih mengkhu - suskan diri ke sekolah keterampilan dengan menggunakan kurikulum sekolah keterampilan berdasarkan SK Mendik - bud Nomor 0139/U/1994 tentang kurikulum sekolah kete - rampilan. Sehingga di kelas tiga ada penjurusan, yakni jurusan Pengerjaan Logam (PL), jurusan Bangunan (BG) - dan jurusan Keterampilan (KL).

Kini SLTP Negeri 3 Geneng memiliki 21 lokal un - tuk ruang belajar dengan jumlah kelas sebanyak 21 ke - las. Gedung-gedungnya sudah banyak mengalami renovasi dengan baik dan lengkap dengan penambahan gedung - gedung baru. Sarana prasarana yang ada juga sangat me - nunjang kegiatan belajar mengajar, di antaranya musho - lla, perpustakaan, koperasi siswa, peralatan praktek - dan sebagainya.

Lokasi SLTP Negeri 3 Geneng sangat strategis - yakni di sisi kiri jalan raya Ngawi-Madiun KM 12, se-

hingga mudah dijangkau dari jalur dan arah manapun - dengan kendaraan pribadi atau angkutan umum, di mana - di jalur ini tersedia angkutan umum mulai dari bus, - mini bus, colt sampai angkutan pedesaan.

Sedangkan batas-batas SLTP Negeri 3 Geneng ada- lah :

- a. Sebelah utara adalah jalan desa.
- b. Sebelah timur adalah persawahan
- c. Sebelah selatan adalah SMK (STM) PGRI 2 Geneng.
- d. Sebelah barat adalah jalan raya Ngawi-Madiun.

2. Keadaan Guru, Karyawan dan Siswa

a. Keadaan Guru dan Karyawan

Perlu penulis kemukakan di sini bahwa tenaga guru yang mengajar di SLTP Negeri 3 Geneng ini seba- nyak 60 orang, yang terdiri dari 56 guru tetap dan 4 guru tidak tetap. Sedangkan karyawannya terdiri dari - 14 orang. Untuk lebih jelasnya dapat dilihat pada ta- bel I dan II.

TABEL I

KEADAAN GURU TAHUN AJARAN 1998/1999

No.	Nama	Pendidikan	Mata Pelajaran
1	2	3	4
1	Drs. Charis	UT-IKS	Kepala sekolah
2	Lamidi, BE	APTN-Sipil	Bahasa Daerah
3	RF. Winarti	D1-B. Indonesia	B. Ind, PA Kristen

1	2	3	4
4	Sarmoen MH.	D3	Ketr. logam, BK
5	Sakijo	D1-matematika	Ketr. logam
6	Djumani	D1-matematika	matematika
7	Soeharto(M) SPd	S1-B. Indonesia	B. Indonesia
8	Drs. Darmasto	S.I.P.	B. Daerah
9	Soeripto	ASRI-Bangunan	PPKn
10	Soeroto	D3-Sipil	Ketr. Bangunan
11	Kandi	D1-Matematika	Ketr. logam
12	Nanik Darsini	D1-Matematika	Ketr. KRT, Kerkes
13	Misharuddin	D1-Matematika	Ketr. logam
14	Warsito	PGSMTP-B. Ind.	B. Ind, Sejarah
15	Siti Yuhati	PGSLP-B. Ind.	B. Indonesia
16	Soerip	D1-Matematika	Matematika
17	Kasnie, BE	D3-Listrik Inst.	Inst. Listrik Dsr.
18	Imam Margo S.	PGSLP-Sejarah	Sejarah
19	Soewito C.	PGSMTP-B. Ind.	Penjas
20	Soeharto(B), BA	Sarmud-Sipil	Ketr. Bangunan
21	Ibnu Aziz, BA	Sarmud-PMP	PPKn
22	Lilik Setyawati	Sarmud-Ekonomi	Ekop, Geografi
23	Sri Mulyatno	D3-Biologi	Biologi
24	Muryanto, BA	Sarmud-Mesin	Ketr. logam
25	Lilis S.	Sarmud-B. Ind.	B. Indonesia
26	Sarjono, BSc.	Sarmud-Arsitektu	Ketr. Bangunan
27	Haryudi	D3-Orkes	Penjaskes
28	Arif W. SPd.	S1-Tehnik Elektr	Ketr. listrik

1	2	3	4
29	' Tri Wahyuni, SPd'	S1-Tek. Elektro	' Ketr. KRT
30	' Marjono, SPd.	' S1-Bhs & Sastra	' B. Ind, Kerkes
31	' Dra. Sri Suprapt'	S1-Ketrampilan	' Kerkes
32	' Wahyuni, SAg	' S1-Tarbiyah	' Pend. Ag. Islam
33	' Eko Setiyono	' S1-Tek. Bangunan'	Ketr. Bangunan
34	' Sugiarto	' D3-Teksin Konst.'	Ketr. logam
35	' Nurochman Hadi	' S1-Teksin Konst.'	Ketr. logam
36	' Ahmad Suwarno	' D3-Teksin Konst.'	Matematika
37	' Minarti	' D3-B. Inggris	' Bhs. Inggris
38	' Supriyadi	' D3-Teksin Konst.'	Ketr. logam
39	' R. Bambang HC.	' D3-Tek. Elektro	' Ketr. listrik
40	' Agus Setiawan	' D3-Tek. Bangunan'	Ketr. Bangunan
41	' Drs. Suyanto	' S1-Biologi	' Biologi
42	' Sri Najumiati	' D3-Ekonomi	' Ekop
43	' Drs. Agus Budi	' S1-Tek. Bangunan'	Ketr. Bangunan
44	' M. Makmuri	' PGAN	' Pend. Ag. Islam
45	' Joko Susilo SPd	' S1-Fisika	' Fisika
46	' Suci ML, SPd.	' S1-Matematika	' Matematika
47	' Lotty Sri P, SPd'	S1-Fisika	' Fisika, MTK
48	' Yasin, SPd.	' S1-Bhs. Inggris	' Bhs. Inggris
49	' OB. Heruwati SPd'	S1-Biologi	' Biologi
50	' Sujud, SPd.	' S1-Elektro	' Ketr. listrik
51	' Sri Mulyani SPd	' S1-Fisika	' Fisika
52	' Mukti Prabawati	' D3-Fisika	' Fisika, Tata Bsn.
53	' Siti Muhara	' D3-Ketrampilan	' Ketrampilan KRT

1	2	3	4
54	Niken S., SPd.	S1-Matematika	Matematika
55	Sri Marsi, SPd.	S1-Geografi	Geografi, B. Ing
56	Titik	D3-Biologi	Biologi, Kerkes
57	Susiatin, SPd.	S1-Bhs. Inggris	B. Inggris, Ekon
58	Sri Wahyuni	D3-Bhs. Inggris	B. Inggris
59	Pamuji	D3-PMP	PPKn
60	Suluh Purnomo	D3-Matematika	Matematika

Sumber Data : Kantor SLTPN 3 Geneng Tahun Aj. 1998/1999

TABEL II

KEADAAN TENAGA ADMINISTRASI-KARYAWAN

No.	Nama	Pendidikan	Jabatan
1	2	3	4
1	Sudarwati	SMEA-Tata Buku	Ka. Tata Usaha
2	Soedarno	KPPA-TU	Staf T.U.
3	Wardjono	KPPA-TU	"
4	Sri Soewati	KPPA-TU	"
5	R. Wartini	KPPA-TU	"
6	Mardiyah Rahma W	PGAN	"
7	Soeratman	SR VI	"
8	S. Lasnomo	SR VI	"
9	Aji	SD	Pesuruh
10	Priyanto	MTs	Pekerja tdk tetap
11	Totok Winaryanto	SLTA	"
12	Sujari	SLTA	"

1	2	3	4
13	Sukanto	SD	Pekerja tdk tetap

Sumber Data : Kantor SLTPN 3 Geneng Tahun Aj. 1998/1999

#### b. Keadaan Siswa

Siswa SLTP Negeri 3 Geneng ini jumlahnya sebanyak 938 siswa, terdiri dari 715 siswa laki-laki 223 siswa perempuan. Untuk lebih jelasnya dapat dilihat tabel berikut ini :

TABEL III

KEADAAN SISWA SLTP NEGERI 3 GENENG T.A 1998/1999

No.	Kelas	Lk.	Pr.	Jumlah	Keterangan
1	IA	36	8	44	
2	IB	35	9	44	
3	IC	35	9	44	
4	ID	35	9	44	
5	IE	32	12	44	
6	IF	32	12	44	
7	IG	33	11	44	
8	IIA	35	11	46	
9	IIB	34	12	46	
10	IIC	36	12	48	
11	IID	36	12	48	
12	IIE	38	10	48	
13	IIF	39	8	47	
14	IIG	35	12	47	



No.	Kelas	Lk.	Pr.	Jumlah	Ket.
15	III PL <sub>A</sub>	43	3	46	
16	III PL <sub>C</sub>	40	4	44	
17	III PL <sub>C</sub>	33	7	40	
18	III BG <sub>A</sub>	37	4	41	
19	III BG <sub>B</sub>	29	15	44	
20	III KL <sub>A</sub>	27	15	42	
21	III KL <sub>B</sub>	15	28	43	
Jumlah :		715	223	938	

Sumber Data : Kantor SLTPN 3 Geneng Tahun Aj. 1998/1999

### 3. Keadaan Sarana dan Prasarana

Suatu lembaga pendidikan formal apabila sarana- dan prasarananya cukup memadai, maka akan memungkinkan kegiatan belajar mengajar dapat berjalan dengan lancar misalnya gedung yang memenuhi syarat, menyediakan ru- ang praktek, ruang laboratorium dan sebagainya, yang akan menunjang kelancaran kegiatan belajar mengajar di sekolah tersebut.

Adapun sarana dan prasarana yang dimiliki SLTP Negeri 3 Geneng, menurut penulis cukup memadai dalam menunjang proses belajar mengajar.

Sedangkan sarana dan prasarana SLTP Negeri 3 Geneng dapat dikelompokkan menjadi bangunan dan per- alatan sekolah. Peralatan sekolah meliputi perabot se- kolah, peralatan praktikum, buku perpustakaan dan per- alatan olah raga. Lebih jelasnya lihat tabel berikut :



TABEL IV  
KEADAAN BANGUNAN SLTPN 3 GENENG

No.	Jenis Bangunan	Jumlah	Keadaan
1	Ruang Kelas	21 ruang	Baik
2	Ruang teori	2 ruang	Baik
3	Ruang kepala sekola	1 ruang	Baik
4	Ruang wakasek	1 ruang	Baik
5	Ruang guru	1 ruang	Baik
6	Ruang tata usaha	2 ruang	Baik
7	Ruang perpustakaan	1 ruang	Baik
8	Ruang UKS	1 ruang	Baik
9	Ruang praktek	4 ruang	Baik
10	Ruang BP	1 ruang	Baik
11	Musholla	1 buah	Baik
12	Koperasi siswa	1 ruang	Baik
13	Ruang dapur	1 ruang	Baik
14	Kantin	1 ruang	Baik
15	Gudang	1 ruang	Baik
16	Kamar mandi/WC	4 buah	Baik
17	Tempat parkir	2 tempat	Baik
18	Lapangan upacara	Ada	Baik

Sumber Data : Kantor SLTPN 3 Geneng Tahun Aj. 1998/1999

- Keadaan Peralatan Sekolah

a. Perabot Sekolah

Untuk mengetahui perabotan sekolah di SLTP Negeri 3 Geneng, dapat melihat tabel berikut :

TABEL V  
KEADAAN PERABOT SEKOLAH

No.	Nama Barang	Jumlah	Keterangan
1	Kursi murid	950 buah	cukup baik
2	Kursi guru/kantor	75 buah	Baik
3	Kursi dingklik	160 buah	Cukup baik
4	Meja murid	850 buah	Cukup baik
5	Meja guru	60 buah	Baik
6	Meja kantor	10 buah	Baik
7	Meja Kasek	1 buah	Baik
8	Meja perpustakaan	3 buah	Baik
9	Almari perpustakaan	4 buah	Baik
10	Almari kantor	6 buah	Baik
11	Rak buku	4 buah	Baik
12	Papan tulis	22 buah	Cukup baik
13	Almari UKS	1 buah	Baik
14	Tempat sampah	20 buah	Baik
15	Mesin ketik	4 buah	Baik
16	Radio Tape	1 buah	Baik
17	Telepon	1 buah	Baik

Sumber Data : Kantor SLTPN 3 Geneng Tahun Aj. 1998/1999

b. Peralatan Praktikum

Persediaan yang sudah ada cukup lengkap di antaranya peralatan las listrik, mesin bubut, peralatan-pertukangan (batu/kayu) dan sebagainya.

c. Peralatan Olah Raga

Peralatan olah raga di SLTP Negeri 3 Geneng cukup baik dan lengkap di antaranya bola volley ada 6 buah, bola sepak 6 buah, bola sepak takraw 3 buah bola basket 3 buah, net ada 3 buah, raket badminton 4 buah, cakram dan lembing masing-masing 6 buah.

d. Buku-buku Perpustakaan

Buku-buku yang ada di perpustakaan SLTPN 3 Geneng bisa dikatakan lengkap dengan jumlah sekitar 3500 buku, yang berasal dari membeli dan paket dari Departemen Pendidikan dan Kebudayaan.

4. Struktur Organisasi SLTPN 3 Geneng

Struktur organisasi SLTPN 3 Geneng tahun ajaran 1998/1999 adalah sebagai berikut :

- Kepala Sekolah : Drs. Charis
- Wakil Kepala Sekolah : Kasnie, BE.
- Ur. Kurikulum PP Umum : Ibnu Aziz, BA
- Ur. Kurikulum PPK : Muryanto, BA
- Penjabur kesiswaan : Haryudi
- Penjabur Humas : Warsito
- Penjabur sarana-prasarana: Sarjono, BSc
- Kepala Tata Usaha : Sudarwati
- Wali Kelas :
- Kelas IA : Nurochman Hadi, SPd.
- Kelas IB : OB. Heruwati, SPd.
- Kelas IC : Joko Susilo, SPd.

83

- Kelas ID	: Siti Yuhati
- Kelas IE	: Minarti
- Kelas IF	: Sujud, SPd.
- Kelas IG	: Nanik Darsini
- Kelas IIA	: Imam Margo Santoso
- Kelas IIB	: Ahmad Suwarno
- Kelas IIC	: Dra. Sri Supræpti
- Kelas IID	: Soerip
- Kelas IIE	: Marjono, SPd.
- Kelas IIF	: Lotty Sri Peni, SPd.
- Kelas IIG	: Sri Marsi, SPd.
- Kelas III PL <sub>A</sub>	: Drs. Suyanto
- Kelas III PL <sub>B</sub>	: Sugiarto
- Kelas III PL <sub>C</sub>	: Niken S. SPd.
- Kelas III BG <sub>A</sub>	: Agus Setiawan
- Kelas III BG <sub>B</sub>	: Drs. Agus Budianto
- Kelas III KL <sub>A</sub>	: Lilis S.
- Kelas III KL <sub>B</sub>	: Sri Mulyani, SPd.

STRUKTUR ORGANISASI  
SLTP NEGERI 3 GENENG

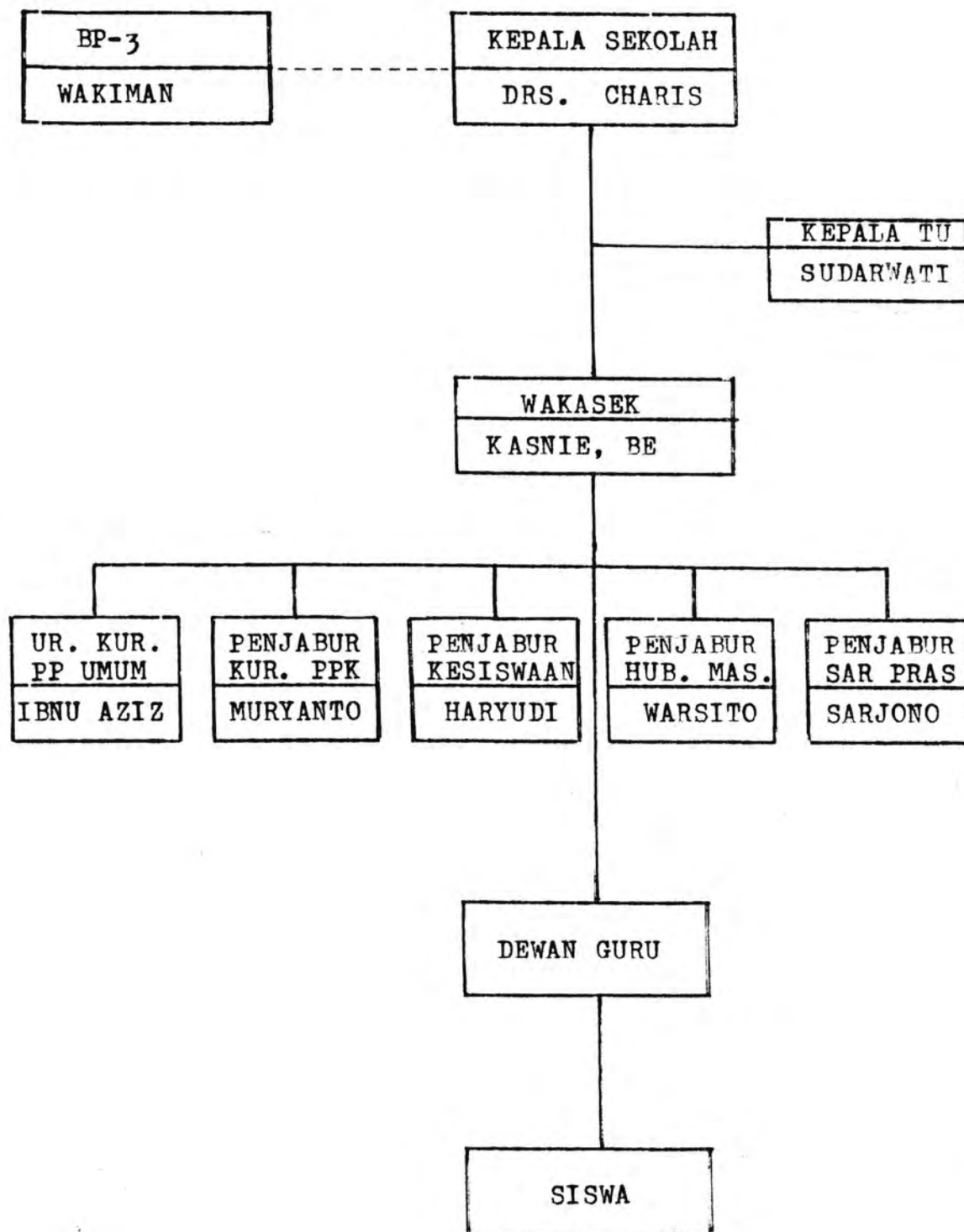

## B. PENYAJIAN DAN ANALISA DATA

Di dalam penelitian, penyajian dan analisa data merupakan hal yang sangat penting. Baik atau tidaknya hasil suatu penelitian ditentukan oleh bagaimana mengolah data yang telah terkumpul itu sehingga memudahkan di dalam penghitungan dan penganalisaan.

### 1. Penyajian Data

Penyajian data yang penulis peroleh dari hasil penelitian berupa wawancara dan angket yang telah penulis sebarkan kepada siswa SLTPN 3 Geneng, dalam hal ini akan penulis sajikan dengan analisa persentase yaitu tentang keadaan lingkungan keluarga siswa.

TABEL VII

SIKAP ORANG TUA JIKA ANAK TIDAK BELAJAR

No.	Alternatif Jawaban	F	%
1	Memarahi	48	80
2	Biasa-biasa saja	11	18,3
3	Membiarkan	1	1,7
Jumlah		: 60	100

Tabel di atas menggambarkan bahwa sikap orang tua siswa SLTPN 3 Geneng jika anaknya tidak belajar di nyatakan; memarahinya ada 80 %, biasa-biasa saja ada 18,3 % , yang membiarkan saja ada 1,7 %.

Dengan demikian dapat diketahui bahwa sebagian besar orang tua siswa SLTPN 3 Geneng memarahi anaknya, jika anaknya itu tidak belajar.

TABEL VIII

## ORANG TUA MEMBERI DORONGAN SAAT ANAK LEMAH SEMANGAT BELAJAR

No.	Alternatif Jawaban	F	%
1.	Ya, selalu	19	31,7
2.	Kadang-kadang	39	65
3.	Tidak pernah	2	3,3
Jumlah		: 60	100

Berdasarkan tabel di atas diketahui bahwa di saat anak mengalami lemah semangat untuk belajar, sikap orang tua siswa SLTPN 3 Geneng adalah dinyatakan sebagai berikut : selalu memberi dorongan ada 31,7 %, kadang-kadang saja memberi dorongan ada 65 % dan tidak pernah memberi dorongan ada 3,3 %.

Sehingga dapat diketahui bahwa sebagian besar orang tua siswa SLTPN 3 Geneng hanya kadang-kadang saja memberi dorongan di saat anaknya lemah semangat belajar.

TABEL IX

## ORANG TUA IKUT MEMBANTU KESULITAN BELAJAR ANAKNYA

No.	Alternatif Jawaban	F	%
1.	Ya, selalu	6	10
2.	Kadang-kadang	41	68,3
3.	Tidak pernah	13	21,7
Jumlah		: 60	100



Tabel di atas menggambarkan bahwa orang tua siswa SLTPN 3 Geneng jika anaknya mengalami kesulitan dalam belajar dinyatakan selalu membantu sebanyak 10 %, kadang - kadang membantu ada 68,3 % dan tidak pernah membantu ada 21,7 %.

Sehingga diketahui bahwa sebagian besar orang tua siswa SLTPN 3 Geneng hanya kadang-kadang saja membantu di saat mengalami kesulitan dalam belajar.

TABEL X

## ORANG TUA MEMERIKSA BUKU-BUKU CATATAN SEKOLAH ANAKNYA

No.	Alternatif Jawaban	F	%
1.	Selalu	5	8,3
2.	Kadang-kadang	36	60
3.	Tidak pernah	19	31,7
Jumlah		: 60	100

Tabel di atas menggambarkan bahwa orang tua siswa SLTPN 3 Geneng dinyatakan selalu memeriksa buku-buku catatan anaknya yang diberikan gurunya di sekolah ada 8,3 % kadang-kadang memeriksanya ada 60 % dan tidak pernah memeriksa sebanyak 31,7 %.

Sehingga dapat diketahui bahwa sebagian besar orang tua siswa SLTPN 3 Geneng hanya kadang-kadang saja memeriksa buku-buku catatan sekolah anaknya.

TABEL XI  
 SIKAP ORANG TUA JIKA ANAK KELUYURAN/BERMAIN  
 DI LUAR RUMAH DAN LUPA HAL-HAL DI RUMAH

No.	Alternatif Jawaban	F	%
1.	Mencari dan menyuruh pulang	37	61,7
2.	Kadang memanggil pulang, kadang-kadang tidak	23	38,3
3.	Membiarkan saja	0	0
Jumlah		: 60	100

Tabel di atas menggambarkan bahwa sikap orang tua SLTPN 3 Geneng jika anaknya keluyuran/bermain di luar rumah dan melupakan hal-hal di rumah adalah; mencarinya dan menyuruh pulang ada 61,7 %, kadang memanggil pulang kadang tidak sebesar 38,3 % dan yang membiarkannya 0 %.

Sehingga dapat diketahui bahwa sebagian besar orang tua siswa SLTPN 3 Geneng mencari dan menyuruh pulang anaknya jika ia keluyuran/bermain di luar rumah dan melupakan hal-hal di rumah.

TABEL XII  
 ORANG TUA SIBUK DENGAN PEKERJAAN SEHINGGA  
 TIDAK BEGITU MEMPERHATIKAN ANAKNYA

No.	Alternatif Jawaban	F	%
1.	Tidak	30	50
2.	Kadang-kadang	24	40

3 ' Ya, sering	'	6	'	10
Jumlah	:	60	'	100

Tabel di atas menggambarkan bahwa orang tua siswa SLTPN 3 Geneng dinyatakan tidak sibuk dengan pekerjaannya ada 50 %, kadang-kadang sibuk dengan pekerjaan ada 40 %, dan dinyatakan sibuk dengan pekerjaannya sehingga tidak begitu memperhatikan anaknya ada 10 %.

Sehingga dapat diketahui bahwa sebagian besar orang tua siswa SLTPN 3 Geneng kadang-kadang sibuk dengan pekerjaan.

TABEL XIII  
ORANG TUA BERSIKAP KERAS KEPADA ANAK

No	Alternatif Jawaban	F	%
1	Tidak	30	50
2	Kadang-kadang	25	41,7
3	Sering	5	8,3
Jumlah		: 60	' 100

Tabel di atas menggambarkan bahwa orang tua siswa SLTPN 3 Geneng dinyatakan bersikap tidak keras kepada anaknya sebanyak 50 %, kadang-kadang saja bersikap keras, ada 41,7 % dan sering bersikap keras ada 8,3.

Sehingga dapat diketahui bahwa sebagian besar orang tua siswa SLTPN 3 Geneng tidak bersikap keras kepada anaknya.

TABEL XIV  
ANAK MENCUCI SENDIRI PAKAIANNYA

No	Alternatif Jawaban	F	%
1	Ya, selalu	43	71,6
2	Kadang-kadang	13	21,6
3	Tidak pernah	4	6,6

Tabel di atas menggambarkan bahwa siswa SLTPN 3 Geneng yang menyatakan selalu mencuci sendiri pakaiannya - ada 71,6 %, yang kadang-kadang saja 21,6 dan yang tidak pernah mencuci sendiri pakaiannya ada 6,6 %.

Sehingga dapat diketahui bahwa sebagian besar siswa SLTPN 3 Geneng mencuci sendiri pakaiannya, sehingga - kesimpulannya orang tuanya tidak memanjakannya.

TABEL XV  
SIKAP ORANG TUA JIKA TAHU ANAKNYA BELUM/TIDAK SHALAT

No	Alternatif Jawaban	F	%
1	Menyuruh segera shalat sambil memarahi	27	45
2	Cukup mengingatkan saja	29	48,3
3	Orang tua tak memperha- tikan anak shalat/tidak	4	6,6
Jumlah		: 60	100

Tabel di atas menggambarkan bahwa sikap orang tua-siswa SLTPN 3 Geneng jika tahu anaknya belum/tidak shalat

adalah dinyatakan; menyuruh segera shalat sambil memarahi ada 45 %, yang cukup mengingatkan saja ada 48,3 % dan yang tidak memperhatikan anaknya shalat atau tidak 6,6 %.

Sehingga dapat diketahui bahwa sebagian besar orang tua siswa SLTPN 3 Geneng cukup mengingatkan saja jika tahu anaknya belum/tidak shalat.

TABEL XVI  
DI ANTARA ANGGOTA KELUARGA TERJADI PERCEKOKAN

No	Alternatif Jawaban	F	%
1	Tidak pernah	14	23,3
2	Kadang-kadang	39	65
3	Sering	7	11,7
Jumlah		: 60	' 100

Tabel di atas menggambarkan bahwa di antara anggota keluarga siswa SLTPN 3 Geneng dinyatakan; tidak pernah terjadi percekokan ada 23 %, kadang-kadang 65 % dan sering ada 11,7.

Sehingga dapat diketahui bahwa di antara anggota keluarga siswa SLTPN 3 Geneng kadang-kadang saja terjadi percekokan.

TABEL XVII  
SUASANA RUMAH MENYENANGKAN

NO	Alternatif Jawaban	F	%
1	Ya, menyenangkan	20	33,3

2	' Biasa-biasa saja	'	39	'	65
3	' Tidak menyenangkan	'	1	'	1,6
Jumlah		:	60	'	100

Tabel di atas menggambarkan bahwa suasana rumah - siswa SLTPN 3 Geneng dinyatakan menyenangkan ada 33,3 % , biasa-biasa saja ada 65 % dan dinyatakan tidak menyenangkan sebanyak 1,6 %.

Sehingga dapat diketahui bahwa sebagian besar suasana rumah siswa SLTPN 3 Geneng dirasakan oleh mereka biasa biasa saja.

TABEL XVIII  
HUBUNGAN ANTAR ANGGOTA KELUARGA

No	' Alternatif Jawaban	'	F	'	%
1	' Sangat baik/harmonis	'	29	'	48,4
2	' Biasa-biasa saja	'	31	'	51,6
3	' Tidak baik/acuh tak acuh'	'	0	'	0
Jumlah		:	60	'	100

Berdasarkan tabel di atas hubungan antar anggota - keluarga siswa SLTPN 3 Geneng dinyatakan sangat baik/harmonis ada 48,4 % , biasa-biasa saja ada 51,6 dan hubungannya dinyatakan tidak baik/acuh tak acuh ada 0 %

Sehingga dapat diketahui bahwa hubungan antar anggota keluarga siswa SLTPN 3 Geneng secara umum biasa - biasa saja.

TABEL XIX

## ANAK DIHARGAI OLEH ORANG TUA/SAUDARA-SAUDARA

No	Alternatif Jawaban	F	%
1	Ya, dihargai	38	63,3
2	Kadang-kadang	22	36,6
3	Tidak pernah	0	0
Jumlah		: 60	100

Berdasarkan tabel di atas dinyatakan bahwa siswa - SLTPN 3 Geneng merasa dihargai di lingkungan keluarganya, ada 63 %, kadang-kadang saja dihargai ada 36 % dan tidak pernah dihargai ada 0 %.

Sehingga dapat diketahui bahwa secara umum siswa - SLTPN 3 Geneng merasa dihargai di lingkungan keluarganya.

TABEL XX

## KEBIASAAN MAKAN BERSAMA BAGI SELURUH ANGGOTA KELUARGA

No	Alternatif Jawaban	F	%
1	Ya, selalu	3	5
2	Kadang-kadang	53	88,3
3	Tidak pernah	4	6,6
Jumlah		: 60	100

Berdasarkan tabel di atas dinyatakan bahwa keluarga siswa SLTPN 3 Geneng selalu membiasakan makan bersama-sama seluruh anggota keluarga ada 5 %, kadang-kadang saja



makan bersama-sama ada 88,3 % dan dinyatakan tidak pernah makan bersama-sama sebanyak 6,6 %.

Sehingga dapat diketahui bahwa sebagian besar keluarga siswa SLTPN 3 Geneng dinyatakan kadang-kadang saja makan bersama-sama seluruh anggota keluarga. Hal ini menunjukkan hubungan atau suasana yang cukup baik.

TABEL XXI  
LINGKUNGAN RUMAH DIGANGGU SUARA-SUARA  
SORAK SORAI/GADUH/BISING RIBUT

No	Alternatif Jawaban	F	%
1	Tidak	29	48,3
2	Kadang-kadang	27	45
3	Ya, selalu	4	6,6
Jumlah		60	100

Berdasarkan tabel di atas diketahui bahwa lingkungan rumah siswa SLTPN 3 Geneng dinyatakan tidak diganggu-suara-suara sorak sorai/gaduh/bising ribut ada 48,3 %, kadang-kadang saja diganggu ada 45 % dan yang selalu diganggu suara-suara tersebut ada 6,6 %.

Sehingga dapat diketahui bahwa sebagian besar lingkungan rumah siswa SLTPN 3 Geneng tidak diganggu oleh suara-suara sorak sorai/gaduh/bising ribut. Dengan demikian siswa dapat belajar dengan baik tanpa gangguan.

TABEL XXII  
PENGHASILAN ORANG TUA PER BULAN

No	Alternatif Jawaban	F	%
1	Lebih dari Rp 500 ribu	1	1,6
2	Rp 200-500 ribu	3	5
3	Kurang dari Rp 200 ribu	56	93,4
Jumlah		: 60	' 100

Berdasarkan tabel tersebut terungkap bahwa penghasilan orang tua siswa SLTPN 3 Geneng dinyatakan lebih dari Rp 500 ribu sebanyak 1,6 %, yang berpenghasilan antara Rp 200-500 ribu sebanyak 5 % dan yang berpenghasilan kurang dari Rp 200 ribu sebanyak 93,4.

Sehingga dapat diketahui bahwa sebagian besar penghasilan orang tua siswa SLTPN 3 Geneng per bulannya adalah kurang dari Rp 200 ribu.

TABEL XXIII  
ORANG TUA MENYEDIAKAN FASILITAS/  
SARANA-SARANA PENUNJANG BELAJAR

No	Alternatif Jawaban	F	%
1	Ya, disediakan	14	23,3
2	Disediakan tapi kurang memadai/kurang bagus	32	53,3
3	Tidak disediakan	14	23,3
Jumlah		: 60	' 100

Tabel di atas menggambarkan bahwa orang tua siswa SLTPN 3 Geneng menyatakan menyediakan fasilitas/sarana - sarana penunjang belajar ada 23,3 %, dinyatakan menyediakan tapi kurang memadai/kurang bagus ada 53,3 % dan yang dinyatakan tidak menyediakannya ada 23,3 %.

Sehingga dapat diketahui bahwa pada umumnya orang tua siswa SLTPN 3 Geneng menyediakan fasilitas/sarana - sarana penunjang belajar anaknya, tetapi keadaannya kurang memadai/kurang bagus.

TABEL XXIV  
ORANG TUA MEMBERI UANG SAKU SETIAP ANAK  
BERANGKAT SEKOLAH (TIDAK TERMASUK UANG TRANSPORT)

No	Alternatif Jawaban	F	%
1	Ya, selalu	43	71,7
2	Kadang-kadang	17	28,3
3	Tidak pernah	0	0
Jumlah		: 60	100

Tabel di atas menggambarkan bahwa orang tua siswa SLTPN 3 Geneng dinyatakan selalu memberi uang saku setiap anaknya berangkat sekolah ada 71,7 %, kadang-kadang saja memberi ada 28,3 % dan yang dinyatakan tidak pernah memberi uang saku sebanyak 0 %.

Sehingga dapat diketahui bahwa sebagian besar orang tua siswa SLTPN 3 Geneng selalu memberi uang saku setiap anaknya berangkat sekolah.

TABEL XXV  
BAYAR SPP TEPAT WAKTU SESUAI KETENTUAN SEKOLAH

No	Alternatif Jawaban	F	%
1	Ya	24	40
2	Kadang-kadang	31	51,6
3	Tidak pernah	5	8,3
Jumlah		60	100

Tabel di atas menggambarkan bahwa orang tua/siswa-SLTPN 3 Geneng di dalam membayar SPP dinyatakan membayar-tepat waktu sesuai ketentuan sekolah ada 40 %, yang mem-bayarnya kadang tepat waktu kadang tidak sebanyak 51,6 %, dan yang membayarnya tidak tepat waktu ada 8,3 %.

Sehingga dapat diketahui bahwa kebanyakan orang - tua/siswa SLTPN 3 Geneng di dalam membayar uang SPP ka - dang tepat waktu kadang tidak.

TABEL XXVI  
SIKAP ORANG TUA TERHADAP PEMBAYARAN UANG BP-3

No	Alternatif Jawaban	F	%
1	Membayar secara langsung dan tunai	17	28,3
2	Membayar dengan cara mengangsur	40	66,6
3	Membayar jika batas wak-tu pembayaran habis	3	5
Jumlah		60	100

28

Tabel di atas menggambarkan bahwa orang tua siswa SLTPN 3 Geneng di dalam membayar uang BP-3 dinyatakan sebagai berikut; membayar secara langsung dan tunai sebanyak 28,3 %, yang membayar dengan cara mengangsur sebanyak 66,6 % dan yang membayarnya bila batas waktu pembayaran habis sebanyak 5 %.

Sehingga dapat diketahui bahwa orang tua siswa SLTPN 3 Geneng di dalam membayar uang BP-3 sebagian besar membayar dengan cara mengangsur.

TABEL XXVII

ORANG TUA SEGERA MEMBELIKAN PAKAIAN ANAK JIKA SUDAH  
KELIHATAN LUSUH WALAUPUN ANAK TIDAK MEMINTA

No	Alternatif Jawaban	F	%
1	Ya, segera membelikan	16	26,6
2	Kadang-kadang	30	50
3	Tidak, anak meminta sendiri dengan kuat hati	14	23,3
Jumlah		: 60	' 100

Tabel di atas menggambarkan bahwa orang tua siswa SLTPN 3 Geneng dalam menyikapi masalah pakaian anaknya jika sudah kelihatan lusuh dinyatakan; segera membelikan sebanyak 26,6 %, yang kadang-kadang saja membelikan sebanyak 50 % dan yang tidak segera membelikan kecuali anak meminta sendiri dengan kuat hati ada 23,3 %.

99

Sehingga dapat diketahui bahwa orang tua siswa - SLTPN 3 Geneng sebagian besar kadang-kadang saja segera - membelikan pakaian anaknya jika sudah kelihatan lusuh walaupun anaknya tidak meminta.

TABEL XXVIII  
ORANG TUA MEMPUNYAI PEKERJAAN TETAP

No	Alternatif Jawaban	F	%
1	Ya, tetap	18	30
2	Kadang tetap kadang tidak, tergantung situasi	21	35
3	Tidak tetap (berganti-ganti)	21	35
Jumlah		: 60	100

Tabel di atas menggambarkan bahwa orang tua siswa SLTPN 3 Geneng dinyatakan : mempunyai pekerjaan tetap ada 30 %, mempunyai pekerjaan tetap tetapi tergantung situasi ada 35 % dan yang tidak mempunyai pekerjaan tetap (pekerjaannya berganti-ganti) ada 35 %.

Sehingga dapat diketahui bahwa pekerjaan orang tua siswa SLTPN 3 Geneng antara yang mempunyai pekerjaan tetap, tetap tetapi tergantung situasi dan yang tidak mempunyai pekerjaan tetap relatif seimbang.

TABEL XXIX  
PENDIDIKAN TERAKHIR ORANG TUA

No	Alternatif Jawaban	F	%
1	Sarjana	0	0
2	SLTP/SLTA	11	18,3
3	SD/Tidak tamat SD	49	81,6
Jumlah		: 60	100

Tabel di atas menggambarkan bahwa pendidikan terakhir orang tua siswa SLTPN 3 Geneng dinyatakan; yang berpendidikan sarjana 0 %, yang berpendidikan SLTP/SLTA ada 18,3 % dan yang berpendidikan SD/Tidak tamat SD ada sebanyak 81,6 %.

Sehingga dapat diketahui bahwa pendidikan terakhir orang tua siswa SLTPN 3 Geneng kebanyakan adalah SD/tidak tamat SD.

TABEL XXX  
YANG DILAKUKAN ANAK SETIBA DI RUMAH SEPULANG SEKOLAH

No	Alternatif Jawaban	F	%
1	Memberi salam kepada orang tua	15	25
2	Masuk rumah orang tuanya sudah tahu ia pulang	43	71,6
3	Nyelonong begitu saja	2	3,3
Jumlah		: 60	100

Tabel di atas menggambarkan bahwa kebiasaan siswa SLTPN 3 Geneng setibanya di rumah sepulang dari sekolah -



dinyatakan ; memberi salam kepada orang tuanya ada 25%, yang masuk rumah orang tuanya sudah tahu kalau anak pulang sekolah sebanyak 71,6 dan yang nyelonong begitu saja sebanyak 3,4 %.

Sehingga dapat diketahui bahwa kebiasaan siswa SLTPN 3 Geneng setiba di rumah sepulang sekolah, sebagian besar adalah masuk rumah begitu saja orang tuanya sudah mengetahui kalau ia pulang sekolah.

TABEL XXXI

KEBIASAAN ANAK JIKA AKAN BERANGKAT SEKOLAH

No	Alternatif Jawaban	F	%
1	Memberi salam/menyalami ayah ibunya	11	18,3
2	Cukup memberitahu ayah-ibunya bahwa ia berangkat	44	73,3
3	Berangkat begitu saja-tanpa pamit	5	8,3
Jumlah		: 60	100

Tabel di atas menggambarkan bahwa siswa SLTPN 3 Geneng jika hendak berangkat ke sekolah adalah; memberi salam/menyalami ayah ibunya ada 18,3 %, yang cukup memberitahu ayah ibunya ada 73,3 % dan yang berangkat begitu saja tanpa pamit ada 8,3 %. Sehingga dapat diketahui bahwa kebiasaan siswa SLTPN 3 Geneng jika hendak berangkat sekolah sebagian besar adalah cukup memberitahu ayah ibunya

TABEL XXXII

## MOTIF ANAK MELAKSANAKAN PERINTAH ORANG TUA

No	Alternatif Jawaban	F	%
1	Karena menghormati orang orang tua	38	63,3
2	Karena ingin disayang orang tua	12	20
3	Karena takut dimarahi	10	16,6
Jumlah		60	100

Tabel di atas menggambarkan bahwa yang mendorong - siswa SLTPN 3 Geneng melaksanakan perintah orang tuanya - jika ia mendapat perintah mengerjakan sesuatu adalah di - nyatakan; karena menghormati orang tuanya sebanyak 63,3 % karena ingin disayang orang tua ada 20 % dan yang karena takut dimarahi ada 16,6 %.

Sehingga dapat diketahui bahwa motif siswa SLTPN 3 Geneng melaksanakan perintah orang tuanya sebagian besar adalah karena menghormati orang tuanya.

TABEL XXXIII

## KEBIASAAN BERLAKU DISIPLIN, TERATUR DAN TERTIB

No	Alternatif Jawaban	F	%
1	Ya, selalu	14	23,3
2	Kadang-kadang	42	70
3	Tidak pernah	4	6,6
Jumlah		60	100

Tabel diatas menggambarkan bahwa siswa SLTPN 3 Geneng dinyatakan selalu berlaku disiplin, teratur dan tertib sebanyak 23,3 %, yang kadang-kadang saja ada 70 % - dan yang tidal pernah berlaku disiplin, teratur dan tertib sebanyak 6,6 %.

Sehingga dapat diketahui bahwa kebanyakan siswa - SLTPN 3 Geneng sebagian besar hanya kadang-kadang saja berlaku disiplin, tertib dan teratur.

TABEL XXXIV  
ANAK DIBIASAKAN ORANG TUA UNTUK  
MENERJAKAN HAL-HAL YANG BAIK

No	Alternatif Jawaban	F	%
1	Ya, selalu	49	81,6
2	Kadang-kadang	8	13,3
3	Tidak	3	5
Jumlah		: 60	100

Tabel di atas menggambarkan bahwa siswa SLTPN 3 Geneng di rumahnya dinyatakan selalu dibiasakan orang tuanya untuk mengerjakan hal-hal yang baik sebanyak 81,6 %, yang kadang-kadang saja ada 13,3 % dan yang tidak dibiasakan mengerjakan hal-hal yang baik ada 5 %.

Sehingga dapat diketahui bahwa sebagian besar siswa SLTPN 3 Geneng selalu dibiasakan orang tuanya untuk mengerjakan hal-hal yang baik untuk dirinya sendiri dan keluarganya.

TABEL XXXIV

HASIL SKOR ANGKET LINGKUNGAN KELUARGA SISWA SLTPN 3 GENENG

No	1	2	3	4	5	6	7	8	9	10	11	12	13	14
1	3	3	2	3	3	3	3	3	3	2	2	2	3	2
2	3	2	2	2	3	3	2	3	1	2	2	2	2	2
3	3	2	1	1	2	1	3	3	1	2	3	3	3	2
4	2	2	2	1	2	3	2	3	2	2	2	2	2	2
5	3	2	1	2	3	3	3	3	3	2	2	2	2	2
6	2	2	1	3	2	3	2	3	3	2	2	3	3	2
7	3	2	1	2	3	2	2	3	2	3	2	3	3	2
8	3	3	3	2	3	3	2	3	2	2	2	2	2	2
9	3	3	1	2	3	3	1	2	1	2	3	2	2	2
10	3	2	2	2	2	3	2	2	2	2	3	3	3	1
11	2	2	2	2	2	1	2	2	2	2	2	2	2	2
12	2	2	2	1	2	3	2	3	2	2	3	3	2	2
13	3	2	2	1	3	2	3	2	3	1	2	2	2	2
14	3	3	3	2	3	3	3	3	3	3	2	3	3	2
15	3	2	2	1	3	3	3	3	3	2	3	3	3	2
16	3	3	2	2	3	3	3	2	3	3	2	3	3	2
17	3	2	2	2	3	2	2	2	3	2	2	2	3	2
18	3	2	2	1	2	3	3	3	2	3	3	3	3	2
19	3	2	1	1	2	2	2	3	2	2	3	3	3	2
20	3	3	3	2	3	2	3	3	2	2	3	3	3	2
21	3	2	2	1	3	1	2	2	3	3	2	3	2	2
22	3	3	2	2	3	3	3	3	3	2	2	3	3	2

TABEL XXXIV Lanjutan

No	' 1	' 2	' 3	' 4	' 5	' 6	' 7	' 8	' 9	'10	'11	'12	'13	'14
23	' 3	3	2	2	3	3	3	3	3	2	3	2	2	2
24	' 3	2	1	2	3	3	3	2	2	2	2	2	3	2
25	' 3	2	2	1	3	3	2	3	2	1	2	2	2	3
26	' 3	2	2	2	2	2	2	2	3	3	2	3	3	2
27	' 3	3	2	2	2	3	3	3	2	2	2	3	3	2
28	' 3	3	2	2	2	3	3	3	3	2	2	3	3	2
29	' 3	3	2	2	3	3	3	1	3	3	3	3	3	1
30	' 3	2	2	3	3	2	1	3	2	2	2	3	3	2
31	' 2	2	1	2	2	3	3	3	3	2	2	2	3	2
32	' 3	2	3	2	2	2	3	3	3	2	2	2	2	2
33	' 2	2	2	1	3	3	3	3	2	3	3	2	3	2
34	' 3	2	2	3	2	3	2	3	2	2	3	2	3	2
35	' 3	3	1	1	3	2	2	3	3	2	2	2	3	1
36	' 3	3	2	2	2	2	3	3	3	2	2	3	3	2
37	' 3	3	2	2	3	3	1	3	2	1	2	2	3	2
38	' 3	3	2	2	2	2	2	3	3	2	2	2	2	2
39	' 3	3	2	2	2	2	2	1	2	2	2	2	3	2
40	' 3	3	2	2	3	1	1	3	3	2	2	2	2	2
41	' 3	1	2	1	3	1	2	3	3	2	3	3	3	2
42	' 3	2	2	2	3	2	2	3	2	1	2	2	3	2
43	' 3	3	2	2	3	3	3	3	3	2	3	3	3	2
44	' 2	2	1	2	2	2	1	2	2	1	3	2	2	2
45	' 3	1	2	1	3	2	3	2	3	2	2	2	2	3

TABEL XXXIV Lanjutan

No	' 1	' 2	' 3	' 4	' 5	' 6	' 7	' 8	' 9	'10	'11	'12	'13	'14
46	' 3	2	2	1	3	3	3	3	3	3	2	2	3	2
47	' 3	2	2	2	3	2	2	3	3	1	2	2	2	1
48	' 3	2	2	1	3	3	2	3	2	2	2	2	3	2
49	' 2	2	1	2	3	2	3	2	2	2	2	2	3	2
50	' 2	2	2	1	3	3	2	3	3	3	3	3	3	2
51	' 2	2	2	1	3	3	3	3	1	1	1	2	3	2
52	' 1	2	2	2	3	2	3	3	2	2	3	3	3	2
53	' 3	2	2	2	2	1	3	3	2	2	3	3	2	2
54	' 3	2	1	1	2	2	3	3	2	2	2	2	3	2
55	' 3	2	3	2	3	2	2	3	3	2	3	3	3	2
56	' 3	2	2	2	3	2	2	3	2	2	2	2	3	2
57	' 3	2	1	3	2	2	2	2	2	3	2	3	3	3
58	' 3	3	3	2	3	3	3	3	3	3	3	3	2	2
59	' 2	2	2	2	2	2	3	1	2	3	2	3	2	2
60	' 2	2	2	1	2	2	3	1	2	3	2	3	2	2

TABEL XXXIV Lanjutan

No	15	16	17	18	19	20	21	22	23	24	25	26	27	28	Jumlah
1	2	1	2	3	3	2	3	2	1	2	2	2	2	3	68
2	3	1	2	3	2	3	2	2	2	2	2	3	2	3	63
3	2	1	1	2	2	2	3	3	2	2	1	3	1	3	58
4	3	1	1	2	1	1	1	2	1	2	2	1	2	3	52
5	3	1	2	2	1	3	1	1	1	2	2	3	2	3	60
6	3	1	2	2	1	2	1	2	2	2	2	1	2	3	59
7	2	1	2	3	2	3	2	3	1	3	3	3	3	3	67
8	3	1	3	2	2	2	2	2	1	2	3	2	2	3	64
9	2	1	1	2	3	3	2	2	1	2	2	2	2	2	57
10	2	1	2	3	2	2	2	2	1	1	1	2	2	3	58
11	2	1	3	3	2	2	1	2	1	2	2	3	2	2	55
12	3	1	2	3	2	2	1	2	1	2	1	2	2	1	56
13	2	1	2	3	2	2	1	1	1	2	2	1	2	1	53
14	2	1	3	3	3	2	3	3	1	3	3	3	3	1	73
15	1	1	1	3	3	3	3	2	1	3	3	3	3	3	69
16	2	1	3	3	3	2	3	2	1	3	2	3	2	3	70
17	3	1	3	3	3	2	2	2	1	2	2	3	2	3	64
18	3	1	2	2	3	2	3	3	1	2	2	2	2	3	66
19	3	1	2	3	3	3	1	1	1	2	2	1	2	3	57
20	2	1	3	3	2	2	3	1	1	3	2	3	3	3	69
21	3	1	3	3	3	2	1	3	1	2	2	3	3	3	64
22	3	1	2	2	3	2	2	3	1	2	2	3	3	3	69



TABEL XXXIV Lanjutan

No	15	16	17	18	19	20	21	22	23	24	25	26	27	28	Jumlah
23	3	2	2	3	2	2	3	3	1	2	2	3	2	3	69
24	3	1	2	3	2	3	2	1	1	2	2	3	2	3	62
25	3	1	1	3	2	2	1	2	1	2	2	1	1	2	55
26	1	1	1	3	3	2	2	1	1	3	3	3	2	3	63
27	2	1	3	3	2	2	2	2	1	2	2	3	3	3	66
28	2	3	3	2	2	2	2	2	1	3	2	3	3	3	68
29	3	1	2	3	3	2	3	3	1	2	2	3	3	3	70
30	2	1	2	2	2	2	2	1	1	3	2	1	2	3	59
31	3	1	2	3	3	2	2	1	2	2	1	1	2	3	60
32	2	1	2	3	2	2	2	1	1	2	2	1	2	3	59
33	3	1	1	2	2	2	2	1	1	1	2	3	2	3	60
34	3	1	2	3	3	3	2	2	1	2	2	2	2	3	65
35	3	1	1	2	3	3	3	2	1	2	2	3	1	3	61
36	2	2	1	3	3	2	3	3	1	3	3	3	2	3	69
37	2	2	3	3	1	3	2	3	2	2	1	1	3	3	63
38	3	1	3	3	3	2	2	3	1	2	2	3	2	2	64
39	2	1	2	2	2	1	2	2	1	2	2	3	2	3	57
40	1	1	2	3	2	3	3	3	1	2	2	3	3	2	62
41	2	1	2	2	3	3	2	1	1	3	2	3	2	3	62
42	2	1	1	3	2	2	2	1	1	2	3	2	2	3	58
43	3	1	3	3	3	3	2	3	2	3	2	3	2	3	74
44	2	1	1	3	2	2	2	2	1	2	2	2	2	3	53
45	3	1	2	3	3	3	1	1	1	3	2	3	2	3	62

TABEL XXXIV Lanjutan

No	'	15	16	17	18	19	20	21	22	23	24	25	26	27	28	'	Jumlah
46	'	1	1	1	3	2	2	2	1	1	2	3	3	3	3	'	63
47	'	2	1	2	3	2	2	3	1	1	2	2	1	2	3	'	57
48	'	3	1	3	3	3	3	1	1	1	3	2	3	2	3	'	64
49	'	2	1	1	3	3	2	2	3	1	2	2	3	1	3	'	59
50	'	2	1	2	2	3	3	2	3	2	3	3	3	2	3	'	70
51	'	2	1	1	2	1	1	1	1	1	2	2	3	2	3	'	52
52	'	2	1	2	3	2	2	1	1	1	2	2	3	2	2	'	59
53	'	3	1	2	3	2	2	2	3	1	2	2	3	2	3	'	63
54	'	3	1	2	3	2	2	1	2	1	2	2	3	2	3	'	59
55	'	2	1	2	3	3	2	2	3	2	2	3	3	3	3	'	69
56	'	3	1	3	3	2	3	2	3	2	3	2	3	2	2	'	66
57	'	3	1	2	3	2	2	2	2	1	2	3	3	3	2	'	64
58	'	3	1	2	3	2	2	3	1	2	2	2	2	2	3	'	68
59	'	3	1	2	2	2	2	3	1	1	2	2	2	2	3	'	59
60	'	3	1	2	3	2	2	3	1	2	2	2	2	2	3	'	59

Demikianlah telah penulis sajikan tabel tentang - nilai atau skor hasil angket tentang lingkungan keluarga yang telah penulis sebarkan kepada responden, dengan menggunakan ketentuan sebagai berikut :

- a. Bila responden menjawab a, maka sekornya adalah 3
- b. Bila responden menjawab b, maka sekornya adalah 2
- c. Bila responden menjawab c, maka sekornya adalah 1

TABEL XXXV  
SEKOR PRESTASI BELAJAR RESPONDEN

No ' Prestasi Belajar	No ' Prestasi Belajar
1 ' 8	24 ' 7
2 ' 8	25 ' 7
3 ' 7	26 ' 7
4 ' 6	27 ' 7
5 ' 7	28 ' 7
6 ' 7	29 ' 7
7 ' 7	30 ' 6
8 ' 8	31 ' 8
9 ' 8	32 ' 8
10 ' 7	33 ' 8
11 ' 6	34 ' 8
12 ' 7	35 ' 7
13 ' 7	36 ' 6
14 ' 7	37 ' 7
15 ' 8	38 ' 6
16 ' 8	39 ' 6
17 ' 8	40 ' 7
18 ' 7	41 ' 7
19 ' 7	42 ' 7
20 ' 8	43 ' 8
21 ' 8	44 ' 6
22 ' 7	45 ' 7
23 ' 8	46 ' 7

No ' Prestasi Belajar	No ' Prestasi Belajar
47 ' 6	54 ' 7
48 ' 7	55 ' 8
49 ' 7	56 ' 7
50 ' 8	57 ' 7
51 ' 6	58 ' 7
52 ' 7	59 ' 6
53 ' 8	60 ' 6

Demikian telah penulis sajikan sekur prestasi belajar pendidikan agama Islam dari responden, yang mana prestasi belajar tersebut diambil dari rapor pada cawu I tahun ajaran 1998/1999.

Sedangkan prosentase dari prestasi belajar pendidikan agama Islam dari responden tersebut adalah :

No ' Prestasi Belajar	N	F	%
1 ' 8	60	18	30
2 ' 7		31	51,6
3 ' 6		11	18,3
Jumlah	: 60	60	100

2. Analisa Data

Setelah diketahui skor dari lingkungan keluarga dan skor prestasi belajar, maka selanjutnya disajikan dalam tabel distribusi untuk kemudian dianalisa.

TABEL XXXV  
SEKOR LINGKUNGAN KELUARGA (X) DAN PRESTASI  
BELAJAR PAI (Y)

No	X	Y	X <sup>2</sup>	Y <sup>2</sup>	XY
1	68	8	4624	64	544
2	63	8	3969	64	504
3	58	7	3364	49	406
4	52	6	2704	36	312
5	60	7	3600	49	420
6	59	7	3481	49	413
7	67	7	4489	49	469
8	64	8	4096	64	512
9	57	8	3249	64	456
10	58	7	3364	49	406
11	55	6	3025	36	330
12	56	7	3136	49	392
13	53	7	2809	49	371
14	73	7	5329	49	511
15	69	8	4761	64	552 ✓
16	70	8	4900	64	560
17	64	8	4096	64	512

No	X	Y	X <sup>2</sup>	Y <sup>2</sup>	XY
18	66	7	4356	49	462
19	57	7	3249	49	399
20	69	8	4761	64	552
21	64	8	4096	64	512
22	69	7	4761	49	483
23	69	8	4761	64	552
24	62	7	3844	49	434
25	55	7	3025	49	385
26	63	7	3969	49	441
27	66	7	4356	49	462
28	68	7	4624	49	476
29	70	7	4900	49	490
30	59	6	3481	36	354
31	60	8	3600	64	480
32	59	8	3481	64	472
33	60	8	3600	64	480
34	65	8	4225	64	520
35	61	7	3721	49	427
36	69	6	4761	36	414
37	63	7	3969	49	441
38	64	6	4096	36	384
39	57	6	3249	36	342
40	62	7	3844	49	434
41	62	7	3844	49	434
42	58	7	3369	49	406

No	X	Y	X <sup>2</sup>	Y <sup>2</sup>	XY
43	74	8	5476	64	592
44	53	6	2809	36	318
45	62	7	3844	49	434
46	63	7	3969	49	441
47	57	6	3249	36	342
48	64	7	4096	49	448
49	59	7	3481	49	413
50	70	8	4900	64	560
51	52	6	2704	36	312
52	59	7	3481	49	413
53	63	8	3969	64	504
54	59	7	3481	49	413
55	69	8	4761	64	552
56	66	7	4356	49	462
57	64	7	4096	49	448
58	68	7	4624	49	476
59	59	6	3481	36	354
60	59	6	3481	36	354
60	X: 3743	Y: 425	X <sup>2</sup> : 235195	Y <sup>2</sup> : 3067	XY: 26742

Dari tabel tersebut di atas dapat diketahui bahwa:

- X : 3743                      X<sup>2</sup> : 235195                      XY : 26742
- Y : 425                        Y<sup>2</sup> : 3067



Kemudian dimasukkan ke dalam rumus korelasi product moment untuk mencari  $r_{xy}$ . Rumus yang digunakan adalah :

$$r_{xy} : \frac{\sum XY - \frac{(X) \cdot (Y)}{N}}{\sqrt{\sum X^2 - \frac{(X)^2}{N} \quad Y^2 - \frac{(Y)^2}{N}}}$$

$$r_{xy} : \frac{26742 - \frac{3743 \times 425}{60}}{\sqrt{235195 - \frac{3743^2}{60} \quad 3067 - \frac{425^2}{60}}}$$

$$: \frac{26742 - 26512}{\sqrt{235195 - 233500 \dots \quad 3067 - 3010}}$$

$$: \frac{230}{\sqrt{1695 \times 57}}$$

$$: \frac{230}{\sqrt{96615}}$$

$$: \frac{230}{310}$$

$$: 0,741$$

Diketahui  $r_{xy}$  hasil perhitungan atau hasil observasi ( $r_o$ ) : 0,741. Kemudian dicari derajat bebasnya (df) dengan rumus  $df : N - nr$  ( $60 - 2 : 58$ ). Oleh karena df 58 di dalam tabel tidak ada, maka yang dipakai adalah yang terdekat yaitu 60.

Apabila nilai  $r$  hasil observasi ( $r_o$ ) sebesar 0,741 ini dikonsultasikan atau diperbandingkan dengan nilai  $r$  -

116

product moment di dalam tabel (rt) pada df 60 pada taraf signifikan 5 % diperoleh  $r_t : 0,250$ . Sedangkan pada taraf signifikan 1 % diperoleh  $r_t : 0,325$ .

Ternyata  $r$  hasil observasi ( $r_o$ ) sebesar 0,741 ini masih lebih besar dari pada nilai  $r$  pada tabel (rt), baik pada taraf signifikan 5 % maupun 1 %.

Jadi konsekwensinya Hipotesa Alternatif ( $H_a$ ) yang menyatakan ada pengaruh antara variabel X (lingkungan keluarga) terhadap variabel Y (prestasi belajar, dapat diterima. Sebaliknya Hipotesa Nol ( $H_o$ ) yang menyatakan tidak ada pengaruh antara variabel X (lingkungan keluarga) terhadap variabel Y (prestasi belajar), ditolak karena tak terbukti kebenarannya. Kesimpulannya adalah : Ada pengaruh antara lingkungan keluarga terhadap prestasi belajar.

Sedangkan untuk mengetahui sejauh mana atau seberapa jauh pengaruh variabel X (lingkungan keluarga) terhadap variabel Y (prestasi belajar) maka nilai  $r_o$  sebesar 0,741 ini dikonsultasikan dengan cara kasar pada tabel - interpretasi  $r$  product moment yaitu :

0,00 - 0,20, antara variabel X dan Y ada korelasi tetapi - sangat lemah.

0,20 - 0,40, antara variabel X dan Y ada korelasi yang lemah atau rendah.

0,40 - 0,70, antara variabel X dan Y ada korelasi yang - sedang atau cukup.

0,70 - 0,90, antara variabel X dan Y ada korelasi yang - baik atau tinggi.

0,90 - 1,00, antara variabel X dan Y ada korelasi yang -  
sangat baik atau sangat tinggi.

Dengan demikian dapat diketahui bahwa antara lingkungan keluarga dengan prestasi belajar ada korelasi yang baik atau tinggi.